

ОПИСАНИЕ МЕСТОПОЛОЖЕНИЯ ГРАНИЦ

Публичный сервитут объекта «Газопровод высокого давления, МРП», кадастровый номер 50:25:0000000:24519

(наименование объекта, местоположение границ которого описано (далее - объект))

Раздел 1

Сведения об объекте

Сведения об объекте		
№ п/п	Характеристики объекта	Описание характеристик
1	2	3
1	Местоположение объекта	Московская область, городской округ Шатура, Шатура г
2	Площадь объекта ± величина погрешности определения площади (Р ± ΔР)	5 918 м ² ± 27 м ²
3	Иные характеристики объекта	Вид объекта реестра границ: Зона с особыми условиями использования территории Содержание ограничений использования объектов недвижимости в пределах зоны или территории: Публичный сервитут, для целей размещения линейных объектов системы газоснабжения, их неотъемлемых технологических частей. Срок установления 49 лет. Обладатель публичного сервитута: Акционерное Общество «Мособлгаз» (ИНН 5032292612, ОГРН 1175024034734). Адрес: Московская обл. г. Одинцово, д. Раздоры, 1-й км Рублево-Успенского шоссе, д. 1, корп. Б. Электронная почта: info@mosoblgaz.ru

Раздел 2

Сведения о местоположении границ объекта

1. Система координат МСК-50, зона 2					
2. Сведения о характерных точках границ объекта					
Обозначение характерных точек границ	Координаты, м		Метод определения координат характерной точки	Средняя квадратическая погрешность положения характерной точки (Mt), м	Описание обозначения точки на местности (при наличии)
	X	Y			
1	2	3	4	5	6
1	449 937,94	2 317 064,08	Аналитический метод	0,10	—
2	449 944,02	2 317 056,08		0,10	
3	449 943,31	2 317 013,25		0,10	
4	449 959,40	2 317 009,93		0,10	
5	450 002,74	2 316 981,81		0,10	
6	450 006,91	2 316 987,46		0,10	
7	450 098,38	2 316 926,23		0,10	
8	450 156,29	2 316 884,59		0,10	
9	450 208,44	2 316 847,67		0,10	
10	450 268,50	2 316 810,61		0,10	
11	450 274,15	2 316 807,65		0,10	
12	450 278,71	2 316 806,58		0,10	
13	450 291,95	2 316 805,42		0,10	
14	450 299,91	2 316 806,40		0,10	
15	450 307,74	2 316 808,51		0,10	
16	450 318,72	2 316 812,36		0,10	
17	450 331,79	2 316 819,92		0,10	
18	450 341,11	2 316 827,51		0,10	
19	450 346,95	2 316 833,19		0,10	
20	450 355,10	2 316 841,41		0,10	
21	450 380,87	2 316 869,54		0,10	
22	450 444,20	2 316 940,47		0,10	
23	450 482,99	2 316 982,65		0,10	
24	450 495,70	2 316 996,09		0,10	
25	450 504,53	2 317 004,88		0,10	
26	450 514,26	2 317 013,09		0,10	
27	450 525,02	2 317 020,71		0,10	
28	450 536,89	2 317 028,55		0,10	
29	450 672,26	2 317 112,09		0,10	
30	450 712,84	2 317 137,61		0,10	
31	450 740,00	2 317 155,54		0,10	
32	450 745,44	2 317 159,66		0,10	
33	450 759,07	2 317 171,44		0,10	
34	450 775,32	2 317 188,37		0,10	
35	450 788,35	2 317 203,19		0,10	
36	450 808,64	2 317 231,69		0,10	
37	450 820,01	2 317 249,88		0,10	
38	450 827,65	2 317 261,41		0,10	
39	450 832,31	2 317 266,96		0,10	
40	450 839,15	2 317 273,44		0,10	
41	450 859,39	2 317 288,52		0,10	
42	450 946,77	2 317 350,94		0,10	
43	450 986,23	2 317 388,09		0,10	
44	450 986,49	2 317 387,88		0,10	
45	450 990,48	2 317 392,19		0,10	
46	450 993,13	2 317 393,56		0,10	
47	450 995,08	2 317 394,01		0,10	

Раздел 2

Сведения о местоположении границ объекта

1	2	3	4	5	6
48	450 997,07	2 317 394,07	Аналитический метод	0,10	—
49	450 999,99	2 317 393,41		0,10	
50	451 002,58	2 317 391,92		0,10	
51	451 004,48	2 317 390,15		0,10	
52	451 006,48	2 317 386,71		0,10	
53	451 006,94	2 317 384,77		0,10	
54	451 006,87	2 317 381,78		0,10	
55	451 005,43	2 317 378,07		0,10	
56	451 001,55	2 317 373,91		0,10	
57	450 997,95	2 317 372,23		0,10	
58	450 995,97	2 317 371,96		0,10	
59	450 993,90	2 317 372,10		0,10	
60	450 991,13	2 317 373,01		0,10	
61	450 989,45	2 317 374,08		0,10	
62	450 987,49	2 317 375,91		0,10	
63	450 986,31	2 317 377,52		0,10	
64	450 985,47	2 317 379,37		0,10	
65	450 985,02	2 317 381,45		0,10	
66	450 949,33	2 317 347,86		0,10	
67	450 861,75	2 317 285,28		0,10	
68	450 841,73	2 317 270,38		0,10	
69	450 835,22	2 317 264,21		0,10	
70	450 830,82	2 317 258,97		0,10	
71	450 823,39	2 317 247,74		0,10	
72	450 811,97	2 317 229,46		0,10	
73	450 791,48	2 317 200,71		0,10	
74	450 778,26	2 317 185,67		0,10	
75	450 761,83	2 317 168,54		0,10	
76	450 747,96	2 317 156,55		0,10	
77	450 742,31	2 317 152,28		0,10	
78	450 715,01	2 317 134,25		0,10	
79	450 674,37	2 317 108,69		0,10	
80	450 539,05	2 317 025,18		0,10	
81	450 527,28	2 317 017,41		0,10	
82	450 516,71	2 317 009,92		0,10	
83	450 507,23	2 317 001,93		0,10	
84	450 498,57	2 316 993,30		0,10	
85	450 485,91	2 316 979,92		0,10	
86	450 447,18	2 316 937,80		0,10	
87	450 383,83	2 316 866,85		0,10	
88	450 358,00	2 316 838,65		0,10	
89	450 349,77	2 316 830,35		0,10	
90	450 343,78	2 316 824,52		0,10	
91	450 334,07	2 316 816,62		0,10	
92	450 320,40	2 316 808,71		0,10	
93	450 308,93	2 316 804,68		0,10	
94	450 300,67	2 316 802,47		0,10	
95	450 292,02	2 316 801,40		0,10	
96	450 278,08	2 316 802,62		0,10	
97	450 272,75	2 316 803,87		0,10	
98	450 266,52	2 316 807,13		0,10	
99	450 206,23	2 316 844,33		0,10	
100	450 153,96	2 316 881,34		0,10	
101	450 096,10	2 316 922,94		0,10	
102	450 007,85	2 316 982,00		0,10	

Раздел 2

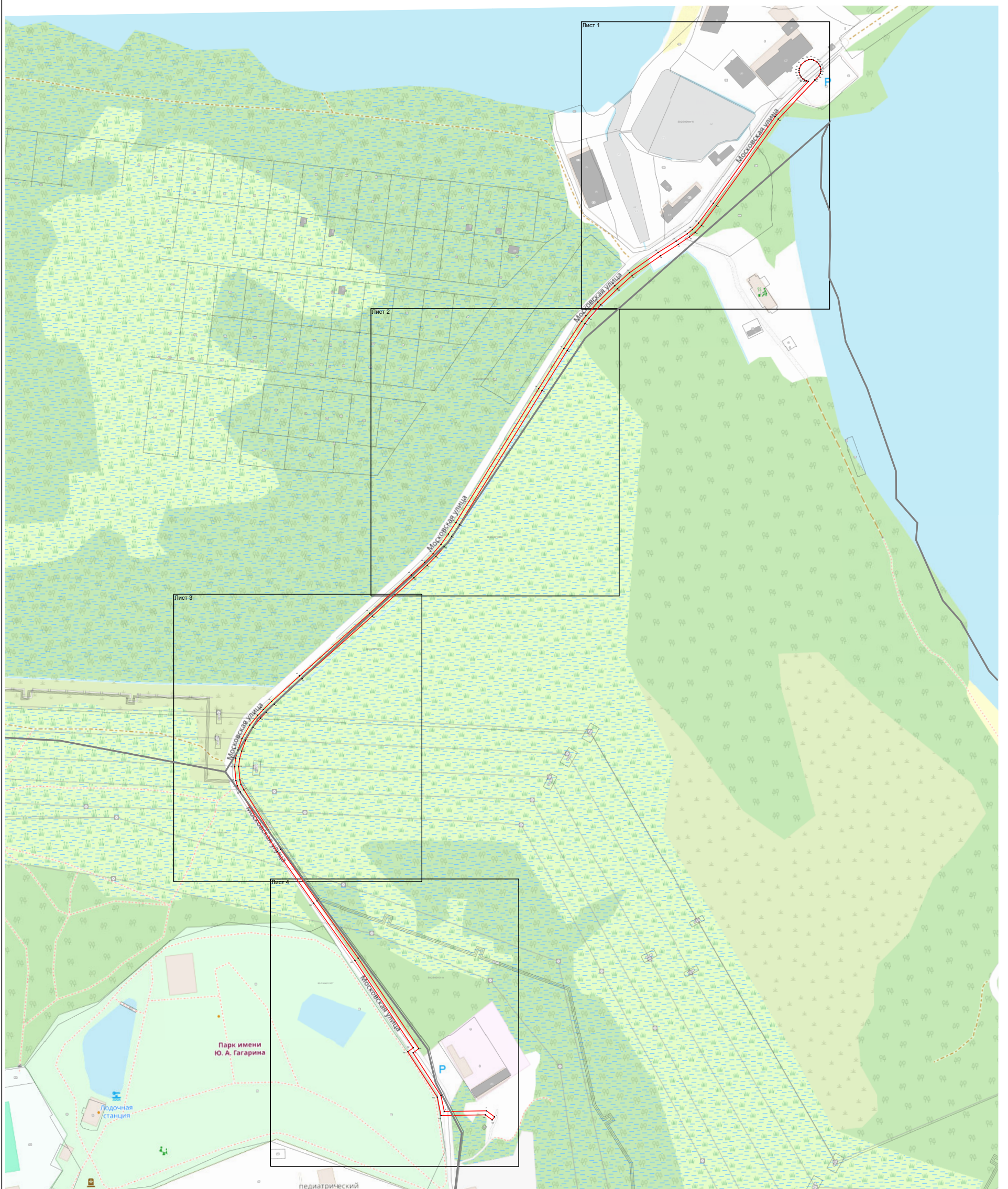

Сведения о местоположении границ объекта					
1	2	3	4	5	6
103	450 003,72	2 316 976,41	Аналитический метод	0,10	—
104	449 957,86	2 317 006,17		0,10	
105	449 939,25	2 317 010,01		0,10	
106	449 939,99	2 317 054,76		0,10	
107	449 934,76	2 317 061,66		0,10	
1	449 937,94	2 317 064,08		0,10	
3. Сведения о характерных точках части (частей) границы объекта					
1	2	3	4	5	6
—	—	—	—	—	—

Раздел 4
План границ объекта



Масштаб 1:4 000

Используемые условные знаки и обозначения:

-  - граница зоны
-  - граница кадастрового квартала по сведениям ЕГРН
-  - граница земельного участка по сведениям ЕГРН

Подпись _____



Дата « 4 » декабря 20 23 г.

Место для оттиска печати (при наличии) лица, составившего описание местоположения границ объекта

Раздел 4
План границ объекта

Лист 1



Масштаб 1:1 000

Используемые условные знаки и обозначения:

- 7 - характерная точка границы зоны
- - граница зоны
- - граница кадастрового квартала по сведениям ЕГРН
- - граница земельного участка по сведениям ЕГРН

Подпись _____

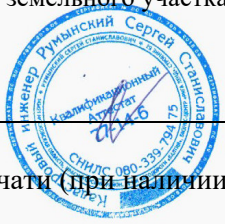

Дата « 4 » декабря 20 23 г.

Место для оттиска печати (при наличии) лица, составившего описание местоположения границ объекта

Раздел 4
План границ объекта

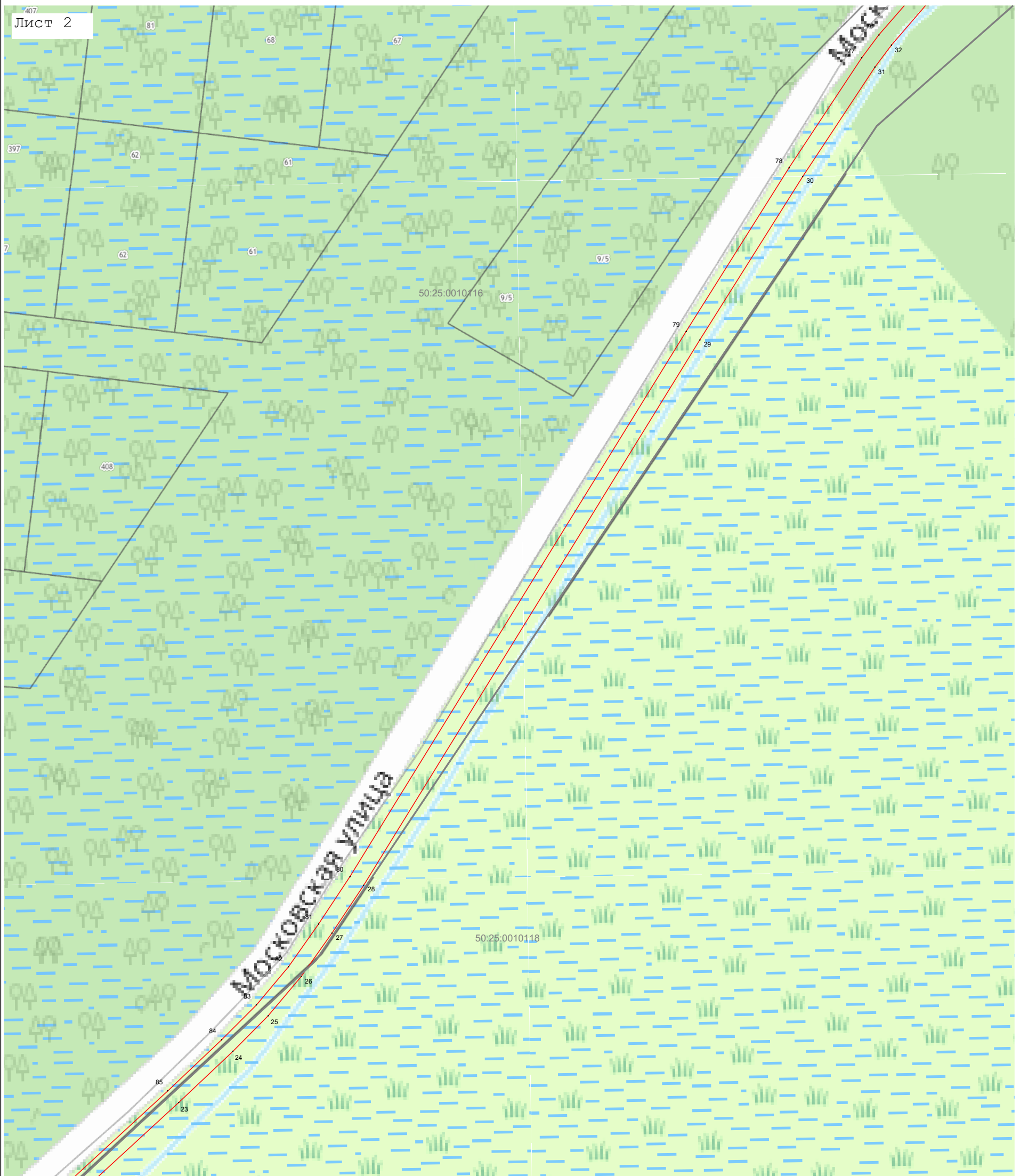

Используемые условные знаки и обозначения:

- 7 - характеристическая точка границы зоны
- граница зоны
- граница кадастрового квартала по сведениям ЕГРН
- граница земельного участка по сведениям ЕГРН

Подпись _____ Дата « 4 » декабря 20 23 г.

Место для оттиска печати (при наличии) лица, составившего описание местоположения границ объекта



Раздел 4
План границ объекта

Лист 3

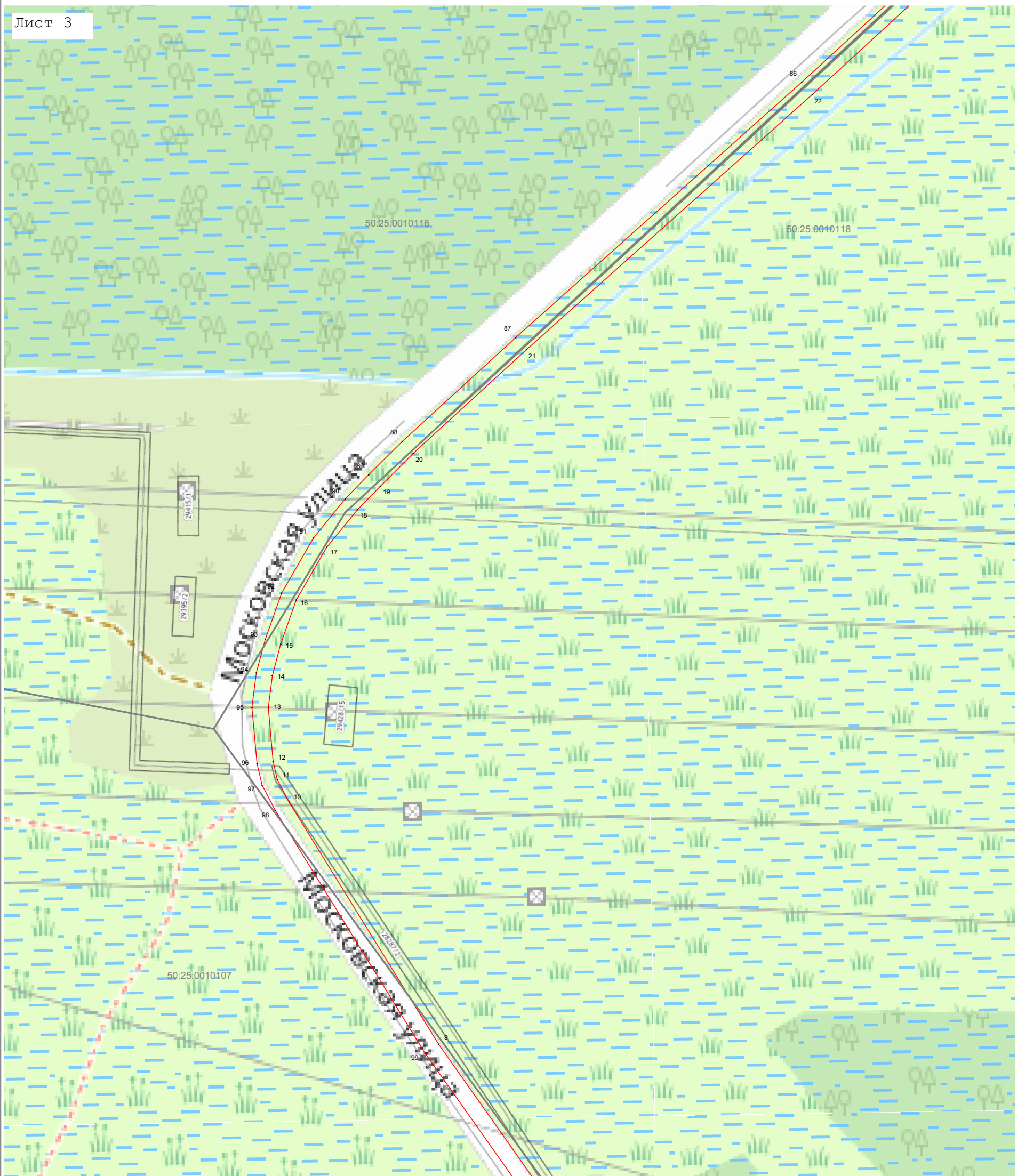

Масштаб 1:1 000

Используемые условные знаки и обозначения:

- 7 - характерная точка границы зоны
- (red) - граница зоны
- (black) - граница кадастрового квартала по сведениям ЕГРН
- (grey) - граница земельного участка по сведениям ЕГРН

Подпись _____ Дата « 4 » декабря 20 23 г.

Место для оттиска печати (при наличии) лица, составившего описание местоположения границ объекта



Раздел 4
План границ объекта

Лист 4

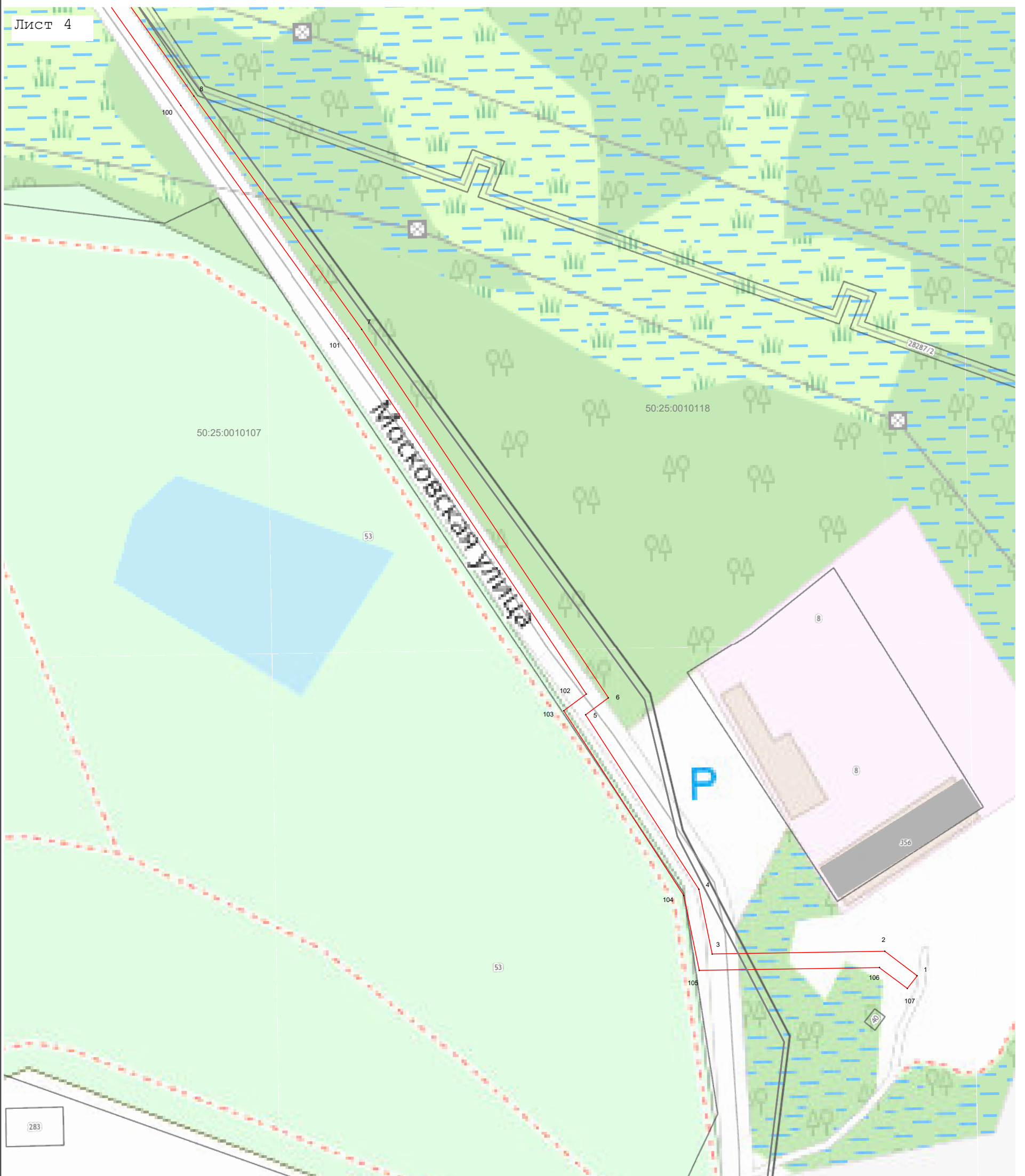

Масштаб 1:1 000

Используемые условные знаки и обозначения:

- 7 - характерная точка границы зоны
- (red) - граница зоны
- (black) - граница кадастрового квартала по сведениям ЕГРН
- (grey) - граница земельного участка по сведениям ЕГРН

Подпись _____ Дата « 4 » декабря 20 23 г.



Место для оттиска печати (при наличии) лица, составившего описание местоположения границ объекта