

## **Графическое описание местоположения границ публичного сервитута**

Газопровод межпоселковый д. Спирино – д. Ворово – д. Гора – п. Саматиха городской округ  
Шатура Московской области

---

(наименование объекта, местоположение границ которого описано (далее - объект))

**Графическое описание местоположения границ публичного сервитута  
Газопровод межпоселковый д. Спирино – д. Ворово – д. Гора – п. Саматиха городской округ  
Шатура Московской области**

(наименование объекта, местоположение границ которого описано)

<b>№ п/п</b>	<b>Содержание</b>	<b>Номера листов</b>
<b>1</b>	<b>2</b>	<b>3</b>
1	Сведения об объекте	3
2	Сведения о местоположении границ объекта	4
3	Сведения о местоположении измененных (уточненных) границ объекта	22
4	План границ	

**Графическое описание местоположения границ публичного сервитута  
Газопровод межпоселковый д. Спирино – д. Ворово – д. Гора – п. Саматиха городской округ  
Шатура Московской области**

(наименование объекта, местоположение границ которого описано)

**Сведения об объекте**

№ п/п	Характеристики объекта	Описание характеристик
1	2	3
1	Местоположение объекта	Московская обл., г.о. Шатура
2	Площадь объекта ± величина погрешности определения площади ( $P \pm \Delta P$ )	86112±2568 кв.м
3	Иные характеристики объекта	Публичный сервитут в отношении земель и земельных участков в целях строительства и эксплуатации линейного объекта системы газоснабжения «Газопровод межпоселковый д. Спирино – д. Ворово – д. Гора – п. Саматиха городской округ Шатура Московской области», сроком на 49 лет, в пользу ООО «Газпром газификация» (ИНН - 7813655197, ОГРН - 1217800107744, юридический адрес и фактический адрес: 194044, г. Санкт-Петербург, вн. тер. г. Муниципальный округ Сампсониевское, пр-кт Большой Сампсониевский, д. 60, литера А, телефон: +7 (812) 613-33-00, электронная почта info@eoggazprom.ru).

**Графическое описание местоположения границ публичного сервитута  
Газопровод межпоселковый д. Спирино – д. Ворово – д. Гора – п. Саматиха городской округ  
Шатура Московской области**

(наименование объекта, местоположение границ которого описано)

**Сведения о местоположении границ объекта**

**1. Система координат МСК-50, зона 2**

**2. Сведения о характерных точках границ объекта**

Обозначение характерных точек границ	Координаты, м		Метод определения координат характерной точки	Средняя квадратическа я погрешность положения характерной точки (M <sub>t</sub> ), м	Описание обозначения точки на местности (при наличии)
	X	Y			
1	2	3	4	5	6
1	420229,39	2318574,16	Аналитический метод	0,10	—
2	420280,47	2318582,50	Аналитический метод	0,10	—
3	420370,55	2318594,41	Аналитический метод	0,10	—
4	420459,23	2318606,59	Аналитический метод	0,10	—
5	420520,40	2318609,28	Аналитический метод	0,10	—
6	420589,50	2318609,24	Аналитический метод	0,10	—
7	420589,51	2318608,38	Аналитический метод	0,10	—
8	420591,33	2318608,42	Аналитический метод	0,10	—
9	420601,23	2318608,57	Аналитический метод	0,10	—
10	420601,52	2318608,58	Аналитический метод	0,10	—
11	420601,76	2318608,61	Аналитический метод	0,10	—
12	420654,94	2318615,02	Аналитический метод	0,10	—
13	420755,95	2318660,16	Аналитический метод	0,10	—
14	420866,78	2318718,63	Аналитический метод	0,10	—
15	420993,61	2318783,15	Аналитический метод	0,10	—
16	421022,03	2318793,40	Аналитический метод	0,10	—
17	421087,40	2318810,21	Аналитический метод	0,10	—
18	421186,87	2318835,30	Аналитический метод	0,10	—
19	421255,84	2318863,98	Аналитический метод	0,10	—

**Графическое описание местоположения границ публичного сервитута  
Газопровод межпоселковый д. Спирино – д. Ворово – д. Гора – п. Саматиха городской округ  
Шатура Московской области**

(наименование объекта, местоположение границ которого описано)

**Сведения о местоположении границ объекта**

1	2	3	4	5	6
20	421271,42	2318873,07	Аналитический метод	0,10	—
21	421272,58	2318871,08	Аналитический метод	0,10	—
22	421275,90	2318865,44	Аналитический метод	0,10	—
23	421276,77	2318865,86	Аналитический метод	0,10	—
24	421286,79	2318848,80	Аналитический метод	0,10	—
25	421285,91	2318848,32	Аналитический метод	0,10	—
26	421290,26	2318840,88	Аналитический метод	0,10	—
27	421290,46	2318840,54	Аналитический метод	0,10	—
28	421293,51	2318835,34	Аналитический метод	0,10	—
29	421326,46	2318854,83	Аналитический метод	0,10	—
30	421402,08	2318900,13	Аналитический метод	0,10	—
31	421437,20	2318914,87	Аналитический метод	0,10	—
32	421436,84	2318915,75	Аналитический метод	0,10	—
33	421466,82	2318928,26	Аналитический метод	0,10	—
34	421792,55	2318983,70	Аналитический метод	0,10	—
35	421856,11	2318974,49	Аналитический метод	0,10	—
36	421883,90	2318970,47	Аналитический метод	0,10	—
37	421883,91	2318969,47	Аналитический метод	0,10	—
38	421896,59	2318967,63	Аналитический метод	0,10	—
39	422028,43	2318948,53	Аналитический метод	0,10	—
40	422033,58	2318947,79	Аналитический метод	0,10	—
41	422073,13	2318988,31	Аналитический метод	0,10	—
42	422082,67	2318992,96	Аналитический метод	0,10	—
43	422097,91	2319002,74	Аналитический метод	0,10	—

**Графическое описание местоположения границ публичного сервитута  
Газопровод межпоселковый д. Спирино – д. Ворово – д. Гора – п. Саматиха городской округ  
Шатура Московской области**

(наименование объекта, местоположение границ которого описано)

**Сведения о местоположении границ объекта**

1	2	3	4	5	6
44	422114,58	2319014,57	Аналитический метод	0,10	—
45	422123,33	2319021,57	Аналитический метод	0,10	—
46	422137,50	2319035,38	Аналитический метод	0,10	—
47	422146,77	2319041,45	Аналитический метод	0,10	—
48	422154,28	2319040,31	Аналитический метод	0,10	—
49	422154,61	2319041,27	Аналитический метод	0,10	—
50	422156,90	2319040,92	Аналитический метод	0,10	—
51	422166,06	2319047,92	Аналитический метод	0,10	—
52	422183,79	2319070,53	Аналитический метод	0,10	—
53	422211,99	2319096,81	Аналитический метод	0,10	—
54	422212,71	2319096,12	Аналитический метод	0,10	—
55	422220,97	2319103,82	Аналитический метод	0,10	—
56	422265,24	2319139,74	Аналитический метод	0,10	—
57	422275,94	2319145,76	Аналитический метод	0,10	—
58	422280,92	2319147,86	Аналитический метод	0,10	—
59	422288,31	2319150,30	Аналитический метод	0,10	—
60	422294,52	2319151,94	Аналитический метод	0,10	—
61	422301,90	2319153,29	Аналитический метод	0,10	—
62	422300,80	2319159,04	Аналитический метод	0,10	—
63	422300,51	2319160,58	Аналитический метод	0,10	—
64	422299,53	2319160,35	Аналитический метод	0,10	—
65	422298,95	2319163,40	Аналитический метод	0,10	—
66	422296,86	2319174,33	Аналитический метод	0,10	—
67	422293,77	2319190,46	Аналитический метод	0,10	—

**Графическое описание местоположения границ публичного сервитута  
Газопровод межпоселковый д. Спирино – д. Ворово – д. Гора – п. Саматиха городской округ  
Шатура Московской области**

(наименование объекта, местоположение границ которого описано)

**Сведения о местоположении границ объекта**

1	2	3	4	5	6
68	422293,19	2319193,46	Аналитический метод	0,10	—
69	422284,50	2319215,92	Аналитический метод	0,10	—
70	422271,40	2319218,29	Аналитический метод	0,10	—
71	422270,39	2319234,39	Аналитический метод	0,10	—
72	422275,83	2319237,15	Аналитический метод	0,10	—
73	422277,22	2319238,21	Аналитический метод	0,10	—
74	422278,40	2319239,49	Аналитический метод	0,10	—
75	422279,49	2319241,27	Аналитический метод	0,10	—
76	422280,20	2319243,24	Аналитический метод	0,10	—
77	422280,48	2319245,31	Аналитический метод	0,10	—
78	422280,32	2319247,39	Аналитический метод	0,10	—
79	422279,59	2319249,72	Аналитический метод	0,10	—
80	422275,89	2319257,20	Аналитический метод	0,10	—
81	422275,19	2319258,41	Аналитический метод	0,10	—
82	422274,08	2319259,75	Аналитический метод	0,10	—
83	422272,18	2319261,28	Аналитический метод	0,10	—
84	422270,06	2319262,24	Аналитический метод	0,10	—
85	422280,81	2319268,54	Аналитический метод	0,10	—
86	422287,37	2319259,67	Аналитический метод	0,10	—
87	422320,13	2319279,92	Аналитический метод	0,10	—
88	422329,80	2319284,79	Аналитический метод	0,10	—
89	422349,92	2319290,35	Аналитический метод	0,10	—
90	422349,39	2319292,28	Аналитический метод	0,10	—
91	422329,08	2319286,67	Аналитический метод	0,10	—

**Графическое описание местоположения границ публичного сервитута  
Газопровод межпоселковый д. Спирино – д. Ворово – д. Гора – п. Саматиха городской округ  
Шатура Московской области**

(наименование объекта, местоположение границ которого описано)

**Сведения о местоположении границ объекта**

1	2	3	4	5	6
92	422319,15	2319281,66	Аналитический метод	0,10	—
93	422287,89	2319262,33	Аналитический метод	0,10	—
94	422281,35	2319271,18	Аналитический метод	0,10	—
95	422267,62	2319263,13	Аналитический метод	0,10	—
96	422267,56	2319262,74	Аналитический метод	0,10	—
97	422266,56	2319262,68	Аналитический метод	0,10	—
98	422268,74	2319267,69	Аналитический метод	0,10	—
99	422266,90	2319268,49	Аналитический метод	0,10	—
100	422264,20	2319262,31	Аналитический метод	0,10	—
101	422262,81	2319261,88	Аналитический метод	0,10	—
102	422257,71	2319259,35	Аналитический метод	0,10	—
103	422256,28	2319258,41	Аналитический метод	0,10	—
104	422255,03	2319257,25	Аналитический метод	0,10	—
105	422253,65	2319255,29	Аналитический метод	0,10	—
106	422252,77	2319253,07	Аналитический метод	0,10	—
107	422252,46	2319251,04	Аналитический метод	0,10	—
108	422252,63	2319248,65	Аналитический метод	0,10	—
109	422253,36	2319246,38	Аналитический метод	0,10	—
110	422257,25	2319238,61	Аналитический метод	0,10	—
111	422258,21	2319237,16	Аналитический метод	0,10	—
112	422259,67	2319235,68	Аналитический метод	0,10	—
113	422262,04	2319234,23	Аналитический метод	0,10	—
114	422264,71	2319233,48	Аналитический метод	0,10	—
115	422266,44	2319233,40	Аналитический метод	0,10	—



**Графическое описание местоположения границ публичного сервитута  
Газопровод межпоселковый д. Спирино – д. Ворово – д. Гора – п. Саматиха городской округ  
Шатура Московской области**

(наименование объекта, местоположение границ которого описано)

**Сведения о местоположении границ объекта**

1	2	3	4	5	6
116	422267,60	2319214,91	Аналитический метод	0,10	—
117	422281,58	2319212,38	Аналитический метод	0,10	—
118	422289,30	2319192,43	Аналитический метод	0,10	—
119	422289,83	2319189,71	Аналитический метод	0,10	—
120	422293,07	2319172,79	Аналитический метод	0,10	—
121	422295,15	2319161,92	Аналитический метод	0,10	—
122	422295,85	2319158,29	Аналитический метод	0,10	—
123	422293,21	2319157,80	Аналитический метод	0,10	—
124	422286,60	2319156,06	Аналитический метод	0,10	—
125	422278,81	2319153,48	Аналитический метод	0,10	—
126	422273,61	2319151,30	Аналитический метод	0,10	—
127	422273,35	2319151,19	Аналитический метод	0,10	—
128	422262,26	2319144,96	Аналитический метод	0,10	—
129	422262,05	2319144,84	Аналитический метод	0,10	—
130	422217,06	2319108,37	Аналитический метод	0,10	—
131	422208,26	2319100,17	Аналитический метод	0,10	—
132	422208,98	2319099,48	Аналитический метод	0,10	—
133	422180,85	2319073,26	Аналитический метод	0,10	—
134	422163,13	2319050,72	Аналитический метод	0,10	—
135	422155,82	2319045,13	Аналитический метод	0,10	—
136	422154,49	2319045,33	Аналитический метод	0,10	—
137	422153,97	2319046,43	Аналитический метод	0,10	—
138	422145,40	2319047,72	Аналитический метод	0,10	—
139	422133,73	2319040,09	Аналитический метод	0,10	—

**Графическое описание местоположения границ публичного сервитута  
Газопровод межпоселковый д. Спирино – д. Ворово – д. Гора – п. Саматиха городской округ  
Шатура Московской области**

(наименование объекта, местоположение границ которого описано)

**Сведения о местоположении границ объекта**

1	2	3	4	5	6
140	422119,35	2319026,08	Аналитический метод	0,10	—
141	422111,08	2319019,45	Аналитический метод	0,10	—
142	422110,96	2319019,36	Аналитический метод	0,10	—
143	422104,04	2319014,45	Аналитический метод	0,10	—
144	422094,57	2319007,73	Аналитический метод	0,10	—
145	422080,15	2318998,47	Аналитический метод	0,10	—
146	422079,73	2318998,20	Аналитический метод	0,10	—
147	422069,73	2318993,33	Аналитический метод	0,10	—
148	422041,81	2318964,78	Аналитический метод	0,10	—
149	422031,42	2318954,16	Аналитический метод	0,10	—
150	422029,29	2318954,47	Аналитический метод	0,10	—
151	421893,59	2318974,12	Аналитический метод	0,10	—
152	421883,29	2318975,60	Аналитический метод	0,10	—
153	421883,57	2318974,50	Аналитический метод	0,10	—
154	421856,68	2318978,41	Аналитический метод	0,10	—
155	421792,45	2318987,75	Аналитический метод	0,10	—
156	421465,95	2318932,24	Аналитический метод	0,10	—
157	421435,11	2318919,36	Аналитический метод	0,10	—
158	421434,60	2318920,23	Аналитический метод	0,10	—
159	421399,37	2318905,50	Аналитический метод	0,10	—
160	421323,39	2318859,98	Аналитический метод	0,10	—
161	421295,64	2318843,57	Аналитический метод	0,10	—
162	421295,42	2318843,95	Аналитический метод	0,10	—
163	421291,05	2318851,42	Аналитический метод	0,10	—

**Графическое описание местоположения границ публичного сервитута  
Газопровод межпоселковый д. Спирино – д. Ворово – д. Гора – п. Саматиха городской округ  
Шатура Московской области**

(наименование объекта, местоположение границ которого описано)

**Сведения о местоположении границ объекта**

1	2	3	4	5	6
164	421290,20	2318850,89	Аналитический метод	0,10	—
165	421280,41	2318867,63	Аналитический метод	0,10	—
166	421281,24	2318868,20	Аналитический метод	0,10	—
167	421277,75	2318874,16	Аналитический метод	0,10	—
168	421276,62	2318876,10	Аналитический метод	0,10	—
169	421268,37	2318889,57	Аналитический метод	0,10	—
170	421268,19	2318890,50	Аналитический метод	0,10	—
171	421251,51	2318975,49	Аналитический метод	0,10	—
172	421131,22	2319158,81	Аналитический метод	0,10	—
173	420979,85	2319383,91	Аналитический метод	0,10	—
174	420067,98	2320620,25	Аналитический метод	0,10	—
175	420061,95	2320732,88	Аналитический метод	0,10	—
176	420060,34	2320762,84	Аналитический метод	0,10	—
177	420020,75	2321501,42	Аналитический метод	0,10	—
178	420820,97	2322352,49	Аналитический метод	0,10	—
179	420820,48	2322353,43	Аналитический метод	0,10	—
180	420840,76	2322375,00	Аналитический метод	0,10	—
181	420840,68	2322373,46	Аналитический метод	0,10	—
182	420998,60	2322541,41	Аналитический метод	0,10	—
183	421844,76	2322705,61	Аналитический метод	0,10	—
184	421940,21	2322709,24	Аналитический метод	0,10	—
185	421938,77	2322710,19	Аналитический метод	0,10	—
186	422162,56	2322718,71	Аналитический метод	0,10	—
187	422162,69	2322717,72	Аналитический метод	0,10	—

**Графическое описание местоположения границ публичного сервитута  
Газопровод межпоселковый д. Спирино – д. Ворово – д. Гора – п. Саматиха городской округ  
Шатура Московской области**

(наименование объекта, местоположение границ которого описано)

**Сведения о местоположении границ объекта**

1	2	3	4	5	6
188	423050,71	2322751,54	Аналитический метод	0,10	—
189	423050,67	2322752,54	Аналитический метод	0,10	—
190	423071,67	2322753,34	Аналитический метод	0,10	—
191	423071,73	2322752,34	Аналитический метод	0,10	—
192	424922,17	2322822,83	Аналитический метод	0,10	—
193	424936,54	2322304,84	Аналитический метод	0,10	—
194	424936,58	2322303,47	Аналитический метод	0,10	—
195	424891,99	2322281,98	Аналитический метод	0,10	—
196	424969,40	2322007,10	Аналитический метод	0,10	—
197	425023,19	2321816,11	Аналитический метод	0,10	—
198	425024,48	2321719,37	Аналитический метод	0,10	—
199	424954,43	2321662,16	Аналитический метод	0,10	—
200	424962,46	2321443,55	Аналитический метод	0,10	—
201	424985,46	2321445,50	Аналитический метод	0,10	—
202	425061,40	2321475,10	Аналитический метод	0,10	—
203	425060,84	2321475,96	Аналитический метод	0,10	—
204	425106,70	2321493,78	Аналитический метод	0,10	—
205	425139,08	2321519,83	Аналитический метод	0,10	—
206	425178,21	2321533,55	Аналитический метод	0,10	—
207	425205,10	2321524,00	Аналитический метод	0,10	—
208	425359,77	2321576,01	Аналитический метод	0,10	—
209	425360,90	2321572,69	Аналитический метод	0,10	—
210	425360,92	2321572,63	Аналитический метод	0,10	—
211	425363,43	2321565,26	Аналитический метод	0,10	—

**Графическое описание местоположения границ публичного сервитута  
Газопровод межпоселковый д. Спирино – д. Ворово – д. Гора – п. Саматиха городской округ  
Шатура Московской области**

(наименование объекта, местоположение границ которого описано)

**Сведения о местоположении границ объекта**

1	2	3	4	5	6
212	425369,29	2321548,04	Аналитический метод	0,10	—
213	425368,78	2321547,89	Аналитический метод	0,10	—
214	425374,08	2321531,24	Аналитический метод	0,10	—
215	425375,91	2321525,51	Аналитический метод	0,10	—
216	425410,08	2321537,14	Аналитический метод	0,10	—
217	425409,51	2321538,00	Аналитический метод	0,10	—
218	425821,81	2321678,42	Аналитический метод	0,10	—
219	425881,66	2321699,97	Аналитический метод	0,10	—
220	426341,18	2321851,19	Аналитический метод	0,10	—
221	426441,28	2321879,22	Аналитический метод	0,10	—
222	426439,66	2321885,00	Аналитический метод	0,10	—
223	426439,27	2321886,41	Аналитический метод	0,10	—
224	426436,73	2321895,50	Аналитический метод	0,10	—
225	426435,75	2321895,29	Аналитический метод	0,10	—
226	426431,59	2321910,14	Аналитический метод	0,10	—
227	426432,57	2321910,37	Аналитический метод	0,10	—
228	426429,74	2321920,49	Аналитический метод	0,10	—
229	426429,61	2321920,96	Аналитический метод	0,10	—
230	426432,70	2321921,82	Аналитический метод	0,10	—
231	426456,18	2321923,67	Аналитический метод	0,10	—
232	426504,63	2321921,46	Аналитический метод	0,10	—
233	426512,60	2321921,10	Аналитический метод	0,10	—
234	426533,21	2321917,49	Аналитический метод	0,10	—
235	426552,08	2321913,14	Аналитический метод	0,10	—

**Графическое описание местоположения границ публичного сервитута  
Газопровод межпоселковый д. Спирино – д. Ворово – д. Гора – п. Саматиха городской округ  
Шатура Московской области**

(наименование объекта, местоположение границ которого описано)

**Сведения о местоположении границ объекта**

1	2	3	4	5	6
236	426575,03	2321905,97	Аналитический метод	0,10	—
237	426602,40	2321893,23	Аналитический метод	0,10	—
238	426642,30	2321859,81	Аналитический метод	0,10	—
239	426666,41	2321835,70	Аналитический метод	0,10	—
240	426781,27	2321718,20	Аналитический метод	0,10	—
241	426910,21	2321586,33	Аналитический метод	0,10	—
242	426956,30	2321539,55	Аналитический метод	0,10	—
243	426998,28	2321509,26	Аналитический метод	0,10	—
244	427012,68	2321498,86	Аналитический метод	0,10	—
245	427016,80	2321498,22	Аналитический метод	0,10	—
246	427093,18	2321486,06	Аналитический метод	0,10	—
247	427202,58	2321504,15	Аналитический метод	0,10	—
248	427212,78	2321505,83	Аналитический метод	0,10	—
249	427213,57	2321503,61	Аналитический метод	0,10	—
250	427214,91	2321501,58	Аналитический метод	0,10	—
251	427216,70	2321499,94	Аналитический метод	0,10	—
252	427218,51	2321498,91	Аналитический метод	0,10	—
253	427220,15	2321498,35	Аналитический метод	0,10	—
254	427221,52	2321498,12	Аналитический метод	0,10	—
255	427231,79	2321497,67	Аналитический метод	0,10	—
256	427234,88	2321498,60	Аналитический метод	0,10	—
257	427236,87	2321499,96	Аналитический метод	0,10	—
258	427237,51	2321500,45	Аналитический метод	0,10	—
259	427238,78	2321501,97	Аналитический метод	0,10	—

**Графическое описание местоположения границ публичного сервитута  
Газопровод межпоселковый д. Спирино – д. Ворово – д. Гора – п. Саматиха городской округ  
Шатура Московской области**

(наименование объекта, местоположение границ которого описано)

**Сведения о местоположении границ объекта**

1	2	3	4	5	6
260	427239,63	2321503,49	Аналитический метод	0,10	—
261	427240,05	2321504,59	Аналитический метод	0,10	—
262	427240,42	2321506,27	Аналитический метод	0,10	—
263	427240,65	2321508,20	Аналитический метод	0,10	—
264	427240,62	2321514,48	Аналитический метод	0,10	—
265	427239,80	2321517,04	Аналитический метод	0,10	—
266	427238,74	2321518,76	Аналитический метод	0,10	—
267	427237,35	2321520,22	Аналитический метод	0,10	—
268	427235,68	2321521,37	Аналитический метод	0,10	—
269	427233,82	2321522,15	Аналитический метод	0,10	—
270	427231,50	2321522,56	Аналитический метод	0,10	—
271	427221,12	2321522,91	Аналитический метод	0,10	—
272	427219,13	2321522,36	Аналитический метод	0,10	—
273	427217,58	2321521,60	Аналитический метод	0,10	—
274	427216,19	2321520,58	Аналитический метод	0,10	—
275	427214,77	2321519,07	Аналитический метод	0,10	—
276	427213,69	2321517,30	Аналитический метод	0,10	—
277	427213,09	2321515,69	Аналитический метод	0,10	—
278	427212,74	2321513,65	Аналитический метод	0,10	—
279	427212,77	2321511,92	Аналитический метод	0,10	—
280	427201,60	2321510,07	Аналитический метод	0,10	—
281	427093,16	2321492,14	Аналитический метод	0,10	—
282	427017,68	2321504,16	Аналитический метод	0,10	—
283	427015,02	2321504,58	Аналитический метод	0,10	—

**Графическое описание местоположения границ публичного сервитута  
Газопровод межпоселковый д. Спирино – д. Ворово – д. Гора – п. Саматиха городской округ  
Шатура Московской области**

(наименование объекта, местоположение границ которого описано)

**Сведения о местоположении границ объекта**

1	2	3	4	5	6
284	426960,22	2321544,12	Аналитический метод	0,10	—
285	426914,49	2321590,53	Аналитический метод	0,10	—
286	426670,67	2321839,91	Аналитический метод	0,10	—
287	426646,35	2321864,24	Аналитический метод	0,10	—
288	426605,65	2321898,34	Аналитический метод	0,10	—
289	426577,20	2321911,58	Аналитический метод	0,10	—
290	426553,65	2321918,94	Аналитический метод	0,10	—
291	426534,40	2321923,37	Аналитический метод	0,10	—
292	426513,26	2321927,08	Аналитический метод	0,10	—
293	426456,09	2321929,68	Аналитический метод	0,10	—
294	426431,64	2321927,76	Аналитический метод	0,10	—
295	426422,22	2321925,11	Аналитический метод	0,10	—
296	426423,83	2321919,34	Аналитический метод	0,10	—
297	426426,72	2321909,02	Аналитический метод	0,10	—
298	426427,69	2321909,24	Аналитический метод	0,10	—
299	426431,83	2321894,43	Аналитический метод	0,10	—
300	426430,85	2321894,22	Аналитический метод	0,10	—
301	426433,28	2321885,53	Аналитический метод	0,10	—
302	426433,88	2321883,38	Аналитический метод	0,10	—
303	426339,43	2321856,93	Аналитический метод	0,10	—
304	425880,47	2321703,79	Аналитический метод	0,10	—
305	425820,13	2321682,07	Аналитический метод	0,10	—
306	425407,22	2321541,45	Аналитический метод	0,10	—
307	425406,64	2321542,31	Аналитический метод	0,10	—



**Графическое описание местоположения границ публичного сервитута  
Газопровод межпоселковый д. Спирино – д. Ворово – д. Гора – п. Саматиха городской округ  
Шатура Московской области**

(наименование объекта, местоположение границ которого описано)

**Сведения о местоположении границ объекта**

1	2	3	4	5	6
308	425379,65	2321533,14	Аналитический метод	0,10	—
309	425373,71	2321549,48	Аналитический метод	0,10	—
310	425373,10	2321549,28	Аналитический метод	0,10	—
311	425367,23	2321566,52	Аналитический метод	0,10	—
312	425364,84	2321573,53	Аналитический метод	0,10	—
313	425364,69	2321573,97	Аналитический метод	0,10	—
314	425351,35	2321613,13	Аналитический метод	0,10	—
315	425348,76	2321634,98	Аналитический метод	0,10	—
316	425351,70	2321635,65	Аналитический метод	0,10	—
317	425354,10	2321636,93	Аналитический метод	0,10	—
318	425355,15	2321637,81	Аналитический метод	0,10	—
319	425356,28	2321639,10	Аналитический метод	0,10	—
320	425357,58	2321641,50	Аналитический метод	0,10	—
321	425358,10	2321643,48	Аналитический метод	0,10	—
322	425358,21	2321645,53	Аналитический метод	0,10	—
323	425357,11	2321654,56	Аналитический метод	0,10	—
324	425356,80	2321655,90	Аналитический метод	0,10	—
325	425355,82	2321658,10	Аналитический метод	0,10	—
326	425354,58	2321659,75	Аналитический метод	0,10	—
327	425352,86	2321661,21	Аналитический метод	0,10	—
328	425351,20	2321662,14	Аналитический метод	0,10	—
329	425349,24	2321662,76	Аналитический метод	0,10	—
330	425346,97	2321662,96	Аналитический метод	0,10	—
331	425340,74	2321662,23	Аналитический метод	0,10	—

**Графическое описание местоположения границ публичного сервитута  
Газопровод межпоселковый д. Спирино – д. Ворово – д. Гора – п. Саматиха городской округ  
Шатура Московской области**

(наименование объекта, местоположение границ которого описано)

**Сведения о местоположении границ объекта**

1	2	3	4	5	6
332	425339,08	2321661,82	Аналитический метод	0,10	—
333	425336,92	2321660,79	Аналитический метод	0,10	—
334	425335,07	2321659,28	Аналитический метод	0,10	—
335	425333,47	2321657,08	Аналитический метод	0,10	—
336	425332,59	2321654,85	Аналитический метод	0,10	—
337	425332,28	2321652,15	Аналитический метод	0,10	—
338	425333,66	2321641,75	Аналитический метод	0,10	—
339	425334,26	2321640,12	Аналитический метод	0,10	—
340	425335,14	2321638,63	Аналитический метод	0,10	—
341	425336,23	2321637,26	Аналитический метод	0,10	—
342	425337,89	2321636,00	Аналитический метод	0,10	—
343	425339,43	2321635,19	Аналитический метод	0,10	—
344	425341,08	2321634,66	Аналитический метод	0,10	—
345	425342,80	2321634,42	Аналитический метод	0,10	—
346	425344,78	2321634,52	Аналитический метод	0,10	—
347	425347,43	2321612,24	Аналитический метод	0,10	—
348	425358,48	2321579,79	Аналитический метод	0,10	—
349	425205,13	2321528,23	Аналитический метод	0,10	—
350	425178,22	2321537,79	Аналитический метод	0,10	—
351	425137,09	2321523,36	Аналитический метод	0,10	—
352	425104,79	2321497,38	Аналитический метод	0,10	—
353	425058,63	2321479,44	Аналитический метод	0,10	—
354	425057,74	2321480,11	Аналитический метод	0,10	—
355	424984,09	2321451,41	Аналитический метод	0,10	—

**Графическое описание местоположения границ публичного сервитута  
Газопровод межпоселковый д. Спирино – д. Ворово – д. Гора – п. Саматиха городской округ  
Шатура Московской области**

(наименование объекта, местоположение границ которого описано)

**Сведения о местоположении границ объекта**

1	2	3	4	5	6
356	424968,23	2321450,06	Аналитический метод	0,10	—
357	424960,54	2321659,40	Аналитический метод	0,10	—
358	425030,52	2321716,56	Аналитический метод	0,10	—
359	425029,18	2321816,98	Аналитический метод	0,10	—
360	425010,86	2321881,83	Аналитический метод	0,10	—
361	425009,93	2321881,56	Аналитический метод	0,10	—
362	424946,23	2322107,82	Аналитический метод	0,10	—
363	424947,20	2322108,09	Аналитический метод	0,10	—
364	424899,13	2322278,76	Аналитический метод	0,10	—
365	424942,69	2322299,75	Аналитический метод	0,10	—
366	424928,00	2322829,05	Аналитический метод	0,10	—
367	423071,33	2322758,33	Аналитический метод	0,10	—
368	423071,39	2322757,33	Аналитический метод	0,10	—
369	423050,40	2322756,53	Аналитический метод	0,10	—
370	423050,33	2322757,53	Аналитический метод	0,10	—
371	422280,17	2322728,20	Аналитический метод	0,10	—
372	422161,93	2322723,69	Аналитический метод	0,10	—
373	422162,05	2322722,70	Аналитический метод	0,10	—
374	421933,24	2322713,98	Аналитический метод	0,10	—
375	421932,13	2322714,94	Аналитический метод	0,10	—
376	421844,07	2322711,59	Аналитический метод	0,10	—
377	421781,19	2322699,38	Аналитический метод	0,10	—
378	420995,55	2322546,93	Аналитический метод	0,10	—
379	420912,23	2322458,31	Аналитический метод	0,10	—

**Графическое описание местоположения границ публичного сервитута  
Газопровод межпоселковый д. Спирино – д. Ворово – д. Гора – п. Саматиха городской округ  
Шатура Московской области**

(наименование объекта, местоположение границ которого описано)

**Сведения о местоположении границ объекта**

1	2	3	4	5	6
380	420840,05	2322381,54	Аналитический метод	0,10	—
381	420840,51	2322380,58	Аналитический метод	0,10	—
382	420818,50	2322357,16	Аналитический метод	0,10	—
383	420818,00	2322358,09	Аналитический метод	0,10	—
384	420734,13	2322268,89	Аналитический метод	0,10	—
385	420014,63	2321503,66	Аналитический метод	0,10	—
386	420021,17	2321381,63	Аналитический метод	0,10	—
387	420026,52	2321281,77	Аналитический метод	0,10	—
388	420062,09	2320618,13	Аналитический метод	0,10	—
389	420410,63	2320145,56	Аналитический метод	0,10	—
390	420529,35	2319984,61	Аналитический метод	0,10	—
391	420974,94	2319380,45	Аналитический метод	0,10	—
392	421126,22	2319155,49	Аналитический метод	0,10	—
393	421245,85	2318973,18	Аналитический метод	0,10	—
394	421262,70	2318887,35	Аналитический метод	0,10	—
395	421268,33	2318878,23	Аналитический метод	0,10	—
396	421253,29	2318869,43	Аналитический метод	0,10	—
397	421185,41	2318841,23	Аналитический метод	0,10	—
398	421086,14	2318816,07	Аналитический метод	0,10	—
399	421020,59	2318799,18	Аналитический метод	0,10	—
400	420991,23	2318788,67	Аналитический метод	0,10	—
401	420863,99	2318724,08	Аналитический метод	0,10	—
402	420753,43	2318665,65	Аналитический метод	0,10	—
403	420738,73	2318659,06	Аналитический метод	0,10	—

**Графическое описание местоположения границ публичного сервитута  
Газопровод межпоселковый д. Спирино – д. Ворово – д. Гора – п. Саматиха городской округ  
Шатура Московской области**

(наименование объекта, местоположение границ которого описано)

**Сведения о местоположении границ объекта**

1	2	3	4	5	6
404	420666,50	2318626,78	Аналитический метод	0,10	—
405	420653,32	2318620,87	Аналитический метод	0,10	—
406	420601,00	2318614,56	Аналитический метод	0,10	—
407	420589,70	2318614,40	Аналитический метод	0,10	—
408	420589,59	2318613,39	Аналитический метод	0,10	—
409	420520,46	2318612,30	Аналитический метод	0,10	—
410	420458,90	2318610,58	Аналитический метод	0,10	—
411	420370,00	2318598,37	Аналитический метод	0,10	—
412	420279,85	2318586,46	Аналитический метод	0,10	—
413	420230,87	2318578,48	Аналитический метод	0,10	—
414	420195,52	2318617,14	Аналитический метод	0,10	—
415	420191,85	2318620,64	Аналитический метод	0,10	—
416	420189,09	2318617,74	Аналитический метод	0,10	—
417	420192,66	2318614,34	Аналитический метод	0,10	—
1	420229,39	2318574,16	Аналитический метод	0,10	—

**3. Сведения о характерных точках части (частей) границы объекта**

Обозначение характерных точек части границы	Координаты, м		Метод определения координат характерной точки	Средняя квадратическа я погрешность положения характерной точки (M <sub>t</sub> ), м	Описание обозначения точки на местности (при наличии)
	X	Y			
1	2	3	4	5	6
Часть № —					
—	—	—	—	—	—



СХЕМА РАСПОЛОЖЕНИЯ ГРАНИЦ ПУБЛИЧНОГО СЕРВИТУТА  
 Газопровод межпоселковый д. Спирино – д. Ворова – д. Гора –  
 п. Саматиха городской округ Шатура Московской области

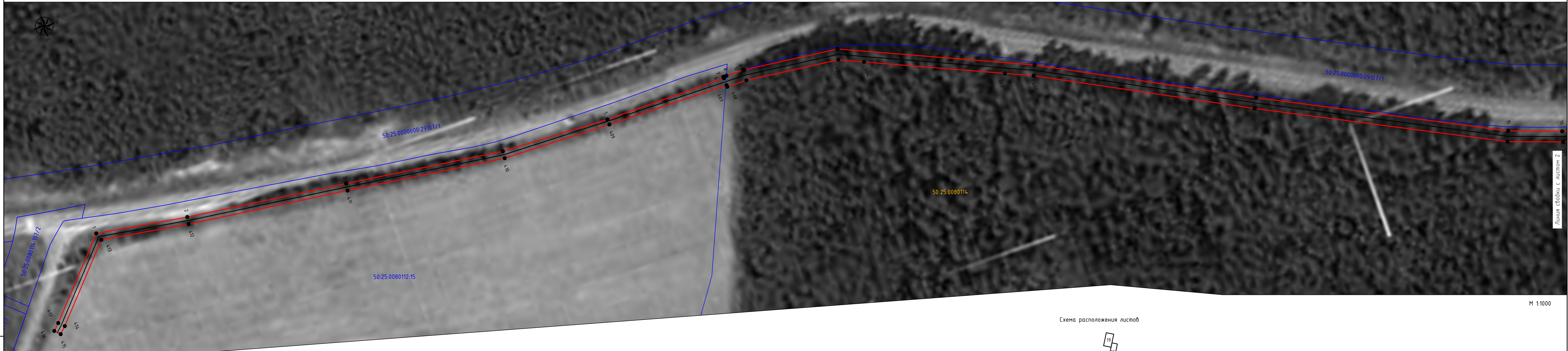

М 1:1000

Вариант: инв. N  
 Подп. и дата  
 Инв. N подл.

- Используемые условные знаки и обозначения:
- проектные границы публичного сервитута
  - 10 - характерные точки публичного сервитута
  - границы земельных участков по данным ЕГРН
  - границы кадастровых кварталов по данным ЕГРН
  - проектное местоположение инженерного сооружения (газопровод)
  - проектное местоположение инженерного сооружения (кабель эхз)
  - проектное местоположение инженерного сооружения (кабель силовой 220В)
  - проектируемый ГРПШ
  - 50:25:0080114 - номера кадастровых кварталов по данным ЕГРН
  - 50:25:0080112:15 - кадастровые номера земельных участков по данным ЕГРН
  - установленные границы административно-территориальных образований (границы населенных пунктов)

Схема расположения листов

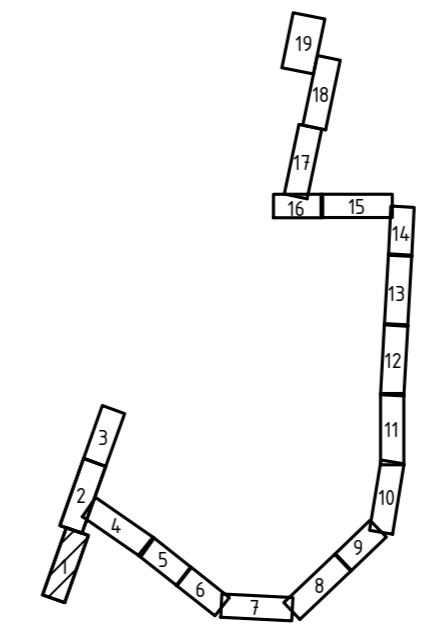

Подпись: *С. Савин* Дата "05" декабря 2023 г.

Место для отрыва листа и/или составления описания местоположения объектов

СХЕМА РАСПОЛОЖЕНИЯ ГРАНИЦ ПУБЛИЧНОГО СЕРВИТУТА  
 Газопровод межпоселковый д. Спирино – д. Ворова – д. Гора –  
 п. Саматиха городской округ Шатура Московской области

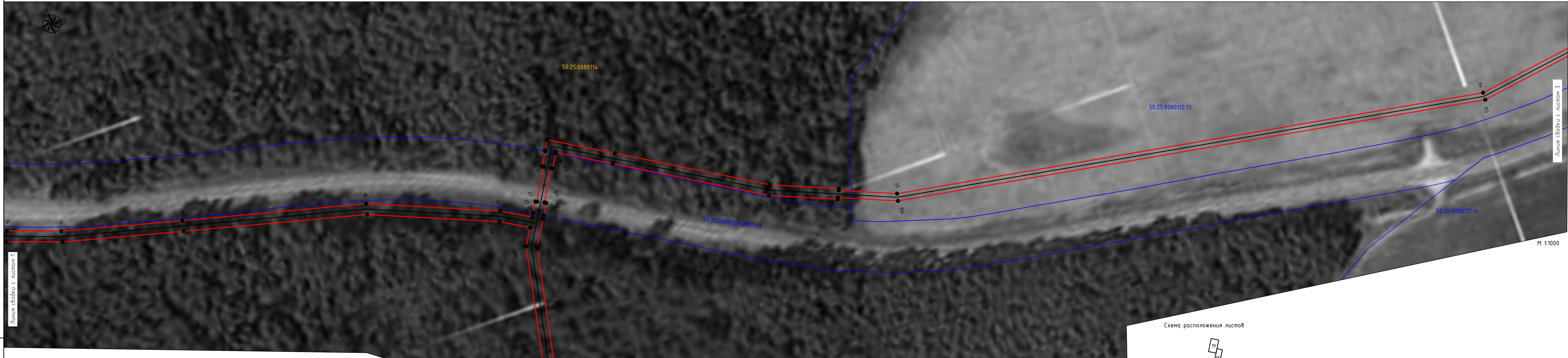

М 1:1000

Взам. инв. N  
 Подп. и дата  
 Инв. N подл.

- Используемые условные знаки и обозначения:
- проектные границы публичного сервитута
  - 10 - характерные точки публичного сервитута
  - границы земельных участков по данным ЕГРН
  - границы кадастровых кварталов по данным ЕГРН
  - проектное местоположение инженерного сооружения (газопровод)
  - проектное местоположение инженерного сооружения (кабель эхз)
  - проектное местоположение инженерного сооружения (кабель силовой 220В)
  - проектируемый ГРПШ
  - 50:25:0080114 - номера кадастровых кварталов по данным ЕГРН
  - 50:25:0080112:15 - кадастровые номера земельных участков по данным ЕГРН
  - установленные границы административно-территориальных образований (границы населенных пунктов)

Схема расположения листов

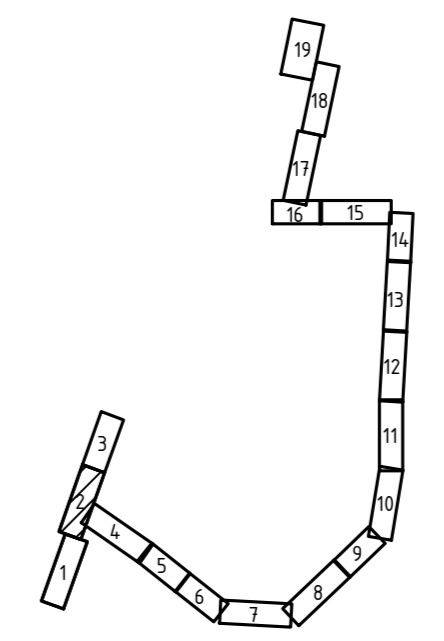

Подпись: *С. В. Сидорова* Дата "05" декабря 2023 г.  
 Место для печати, подписи исполнителя, составившего  
 описание местоположения объектов



СХЕМА РАСПОЛОЖЕНИЯ ГРАНИЦ ПУБЛИЧНОГО СЕРВИТУТА  
 Газопровод межпоселковый д. Спирино – д. Ворова – д. Гора –  
 п. Саматиха городской округе Шатура Московской области



Схема расположения листов



М 1:1000

- Используемые условные знаки и обозначения:
- проектные границы публичного сервитута
  - характерные точки публичного сервитута
  - границы земельных участков по данным ЕГРН
  - границы кадастровых кварталов по данным ЕГРН
  - проектное местоположение инженерного сооружения (газопровод)
  - проектное местоположение инженерного сооружения (кабель эхз)
  - проектное местоположение инженерного сооружения (кабель силовой 220В)
  - проектируемый ГРПШ
  - 50:25:0080114 - номера кадастровых кварталов по данным ЕГРН
  - 50:25:0080112:15 - кадастровые номера земельных участков по данным ЕГРН
  - установленные границы административно-территориальных образований (границы населенных пунктов)

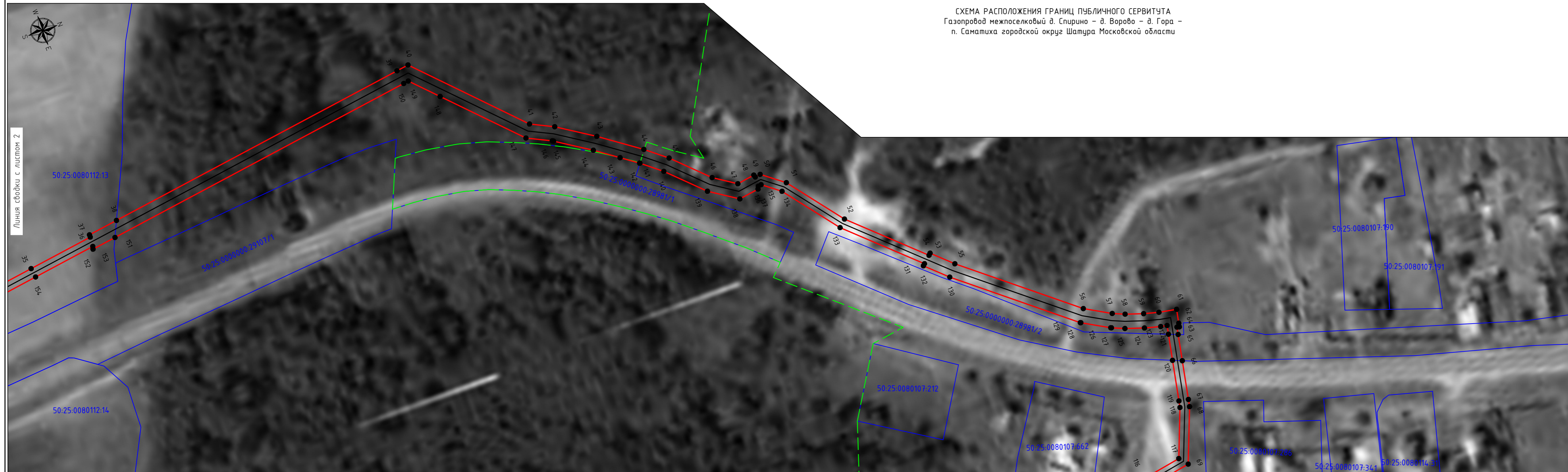
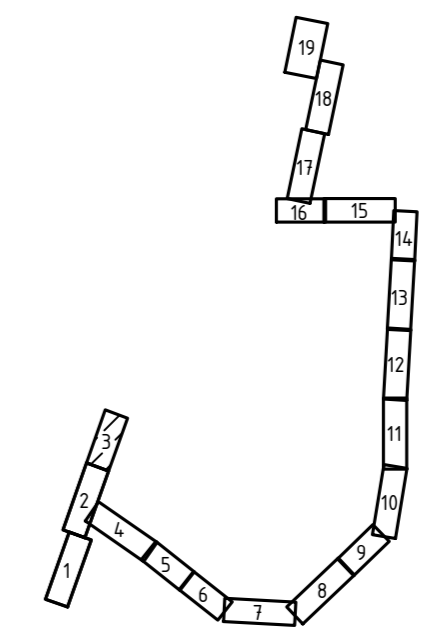

Подпись: *В. В. Власов* Дата "05" декабря 2023 г.  
 Место для печати и подписи, устанавливаемого  
 описание местоположения объектов

Взам. инв. N  
 Подп. и дата  
 Инв. N подл.

СХЕМА РАСПОЛОЖЕНИЯ ГРАНИЦ ПУБЛИЧНОГО СЕРВИТУТА  
 Газопровод межпоселковый д. Спирино – д. Ворова – д. Гора –  
 п. Саматиха городской округ Шатура Московской области

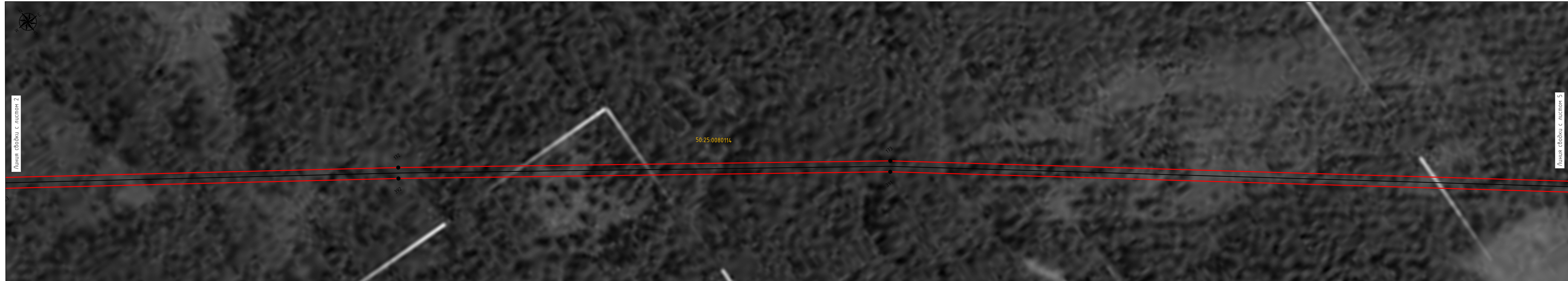

М 1:1000

Схема расположения листов

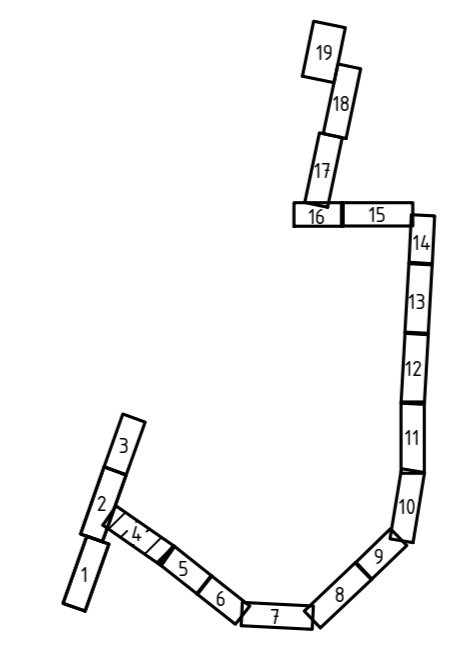

Изд. №, подл.  
 Подп. и дата  
 Взам. инв. №

- Используемые условные знаки и обозначения:
- проектные границы публичного сервитута
  - 10 - характерные точки публичного сервитута
  - границы земельных участков по данным ЕГРН
  - границы кадастровых кварталов по данным ЕГРН
  - проектное местоположение инженерного сооружения (газопровод)
  - проектное местоположение инженерного сооружения (кабель эхз)
  - проектное местоположение инженерного сооружения (кабель силовой 220В)
  - проектируемый ГРПШ
  - 50:25:0080114 - номера кадастровых кварталов по данным ЕГРН
  - 50:25:0080112:15 - кадастровые номера земельных участков по данным ЕГРН
  - установленные границы административно-территориальных образований (границы населенных пунктов)



Подпись: *А. Селевко* Дата "05" декабря 2023 г.  
 Место для подписи и даты, соответствующего описанию местоположения листа

СХЕМА РАСПОЛОЖЕНИЯ ГРАНИЦ ПУБЛИЧНОГО СЕРВИТУТА  
 Газопровод межпоселковый д. Спирино – д. Ворова – д. Гора –  
 п. Саматиха городской округ Шатура Московской области



М 1:1000

Инф. N подл.	Подп. и дата	Взам. инф. N

Используемые условные знаки и обозначения:

- проектные границы публичного сервитута
- 10 - характерные точки публичного сервитута
- границы земельных участков по данным ЕГРН
- границы кадастровых кварталов по данным ЕГРН
- проектное местоположение инженерного сооружения (газопровод)
- проектное местоположение инженерного сооружения (кабель эхз)
- проектное местоположение инженерного сооружения (кабель силовой 220В)
- проектируемый ГРПШ
- 50:25:0080114 - номера кадастровых кварталов по данным ЕГРН
- 50:25:0080112:15 - кадастровые номера земельных участков по данным ЕГРН
- установленные границы административно-территориальных образований (границы населенных пунктов)

Схема расположения листов

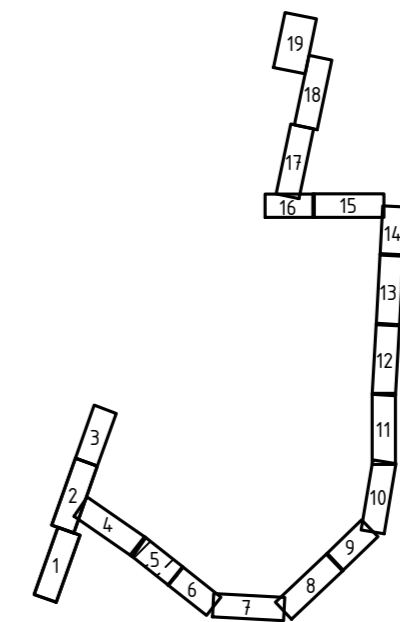

Подпись: *В. Заварин* Дата "05" декабря 2023 г.  
 Место для четкого печатного описания местоположения объекта

СХЕМА РАСПОЛОЖЕНИЯ ГРАНИЦ ПУБЛИЧНОГО СЕРВИТУТА  
 Газопровод межпоселковый д. Спирино – д. Ворова – д. Гора –  
 п. Саматиха городской округ Шатура Московской области

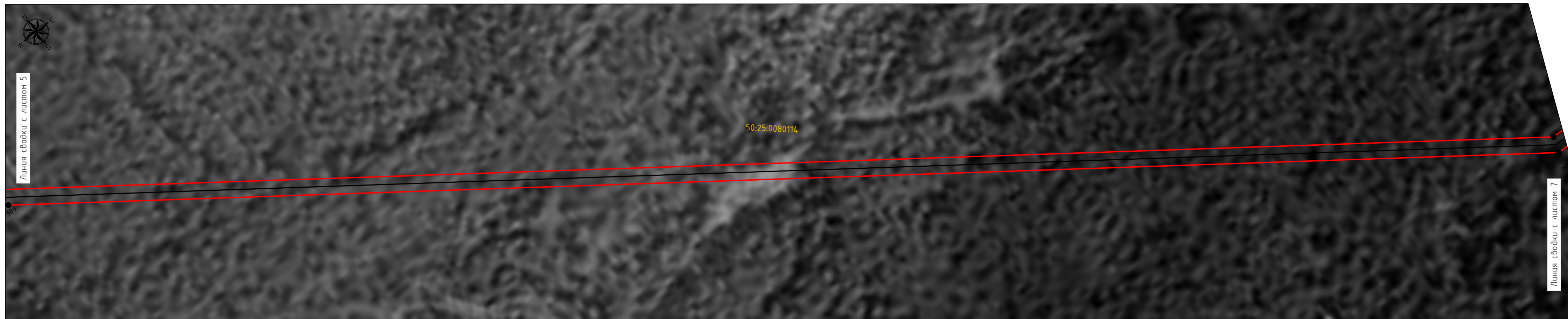

М 1:1000

Инф. N подл.	Подп. и дата	Взам. инф. N

Используемые условные знаки и обозначения:

- проектные границы публичного сервитута
- 10 - характерные точки публичного сервитута
- границы земельных участков по данным ЕГРН
- границы кадастровых кварталов по данным ЕГРН
- проектное местоположение инженерного сооружения (газопровод)
- проектное местоположение инженерного сооружения (кабель эхз)
- проектное местоположение инженерного сооружения (кабель силовой 220В)
- проектируемый ГРПШ
- 50:25:0080114 - номера кадастровых кварталов по данным ЕГРН
- 50:25:0080112:15 - кадастровые номера земельных участков по данным ЕГРН
- установленные границы административно-территориальных образований (границы населенных пунктов)

Схема расположения листов

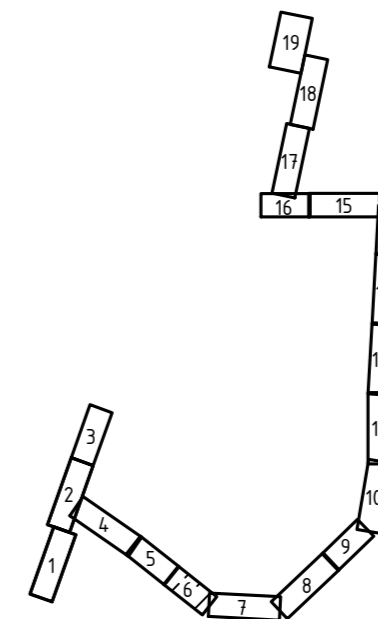

Подпись: *В. Зайцев* Дата "05" декабря 2023 г.

Место для печати лица, составившего описание местоположения объекта

СХЕМА РАСПОЛОЖЕНИЯ ГРАНИЦ ПУБЛИЧНОГО СЕРВИТУТА  
 Газопровод межпоселковый д. Спирино – д. Ворова – д. Гора –  
 п. Саматиха городской округ Шатура Московской области

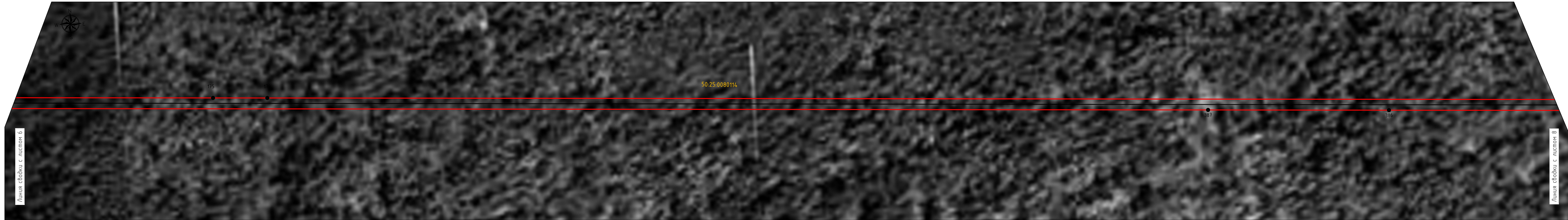

М 1:1000

Век: 1:1000  
 Подп. и дата:  
 Имя, И.И.Ф.:

- Используемые условные знаки и обозначения:
- проектные границы публичного сервитута
  - характерные точки публичного сервитута
  - границы земельных участков по данным ЕГРН
  - границы кадастровых кварталов по данным ЕГРН
  - проектное местоположение инженерного сооружения (газопровод)
  - проектное местоположение инженерного сооружения (кабель эхз)
  - проектное местоположение инженерного сооружения (кабель силовой 220В)
  - проектируемый ГРПШ
  - 50:25:0080114 - номера кадастровых кварталов по данным ЕГРН
  - 50:25:0080112:15 - кадастровые номера земельных участков по данным ЕГРН
  - установленные границы административно-территориальных образований (границы населенных пунктов)

Схема расположения листов

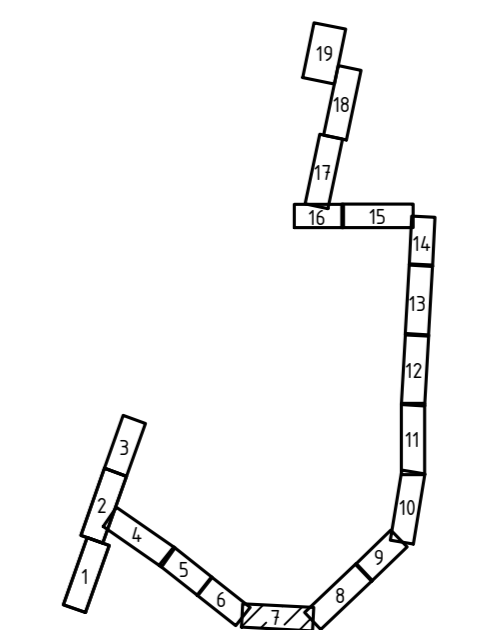

Подпись: *[Signature]* Дата "05" декабря 2023 г.

Место для вписывания имени лица, составившего описание местоположения объекта

СХЕМА РАСПОЛОЖЕНИЯ ГРАНИЦ ПУБЛИЧНОГО СЕРВИТУТА  
 Газопровод межпоселковый д. Спирино – д. Ворова – д. Гора –  
 п. Саматиха городской округ Шатура Московской области

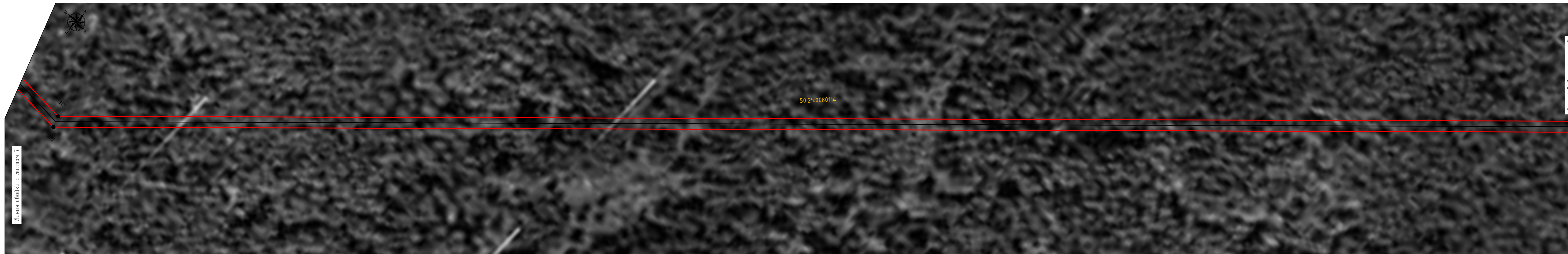

М 1:1000

Взам. инв. N  
 Подп. и дата  
 Инв. N подл.

Используемые условные знаки и обозначения:

- проектные границы публичного сервитута
- характерные точки публичного сервитута
- границы земельных участков по данным ЕГРН
- границы кадастровых кварталов по данным ЕГРН
- проектное местоположение инженерного сооружения (газопровод)
- проектное местоположение инженерного сооружения (кабель эхз)
- проектное местоположение инженерного сооружения (кабель силовой 220В)
- проектируемый ГРПШ
- 50:25:0080114 - номера кадастровых кварталов по данным ЕГРН
- 50:25:0080112:15 - кадастровые номера земельных участков по данным ЕГРН
- установленные границы административно-территориальных образований (границы населенных пунктов)

Схема расположения листов

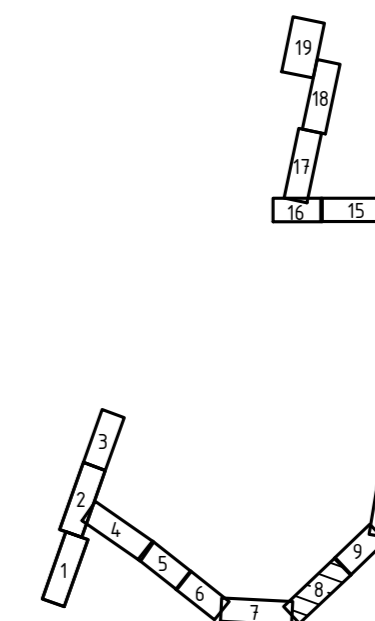

Подпись: *А. Зинин* Дата "05" декабря 2023 г.  
 Место для отбора листов, составившего описание местоположения объекта

СХЕМА РАСПОЛОЖЕНИЯ ГРАНИЦ ПУБЛИЧНОГО СЕРВИТУТА  
 Газопровод межпоселковый д. Спирино – д. Ворова – д. Гора –  
 п. Саматиха городской округ Шатура Московской области

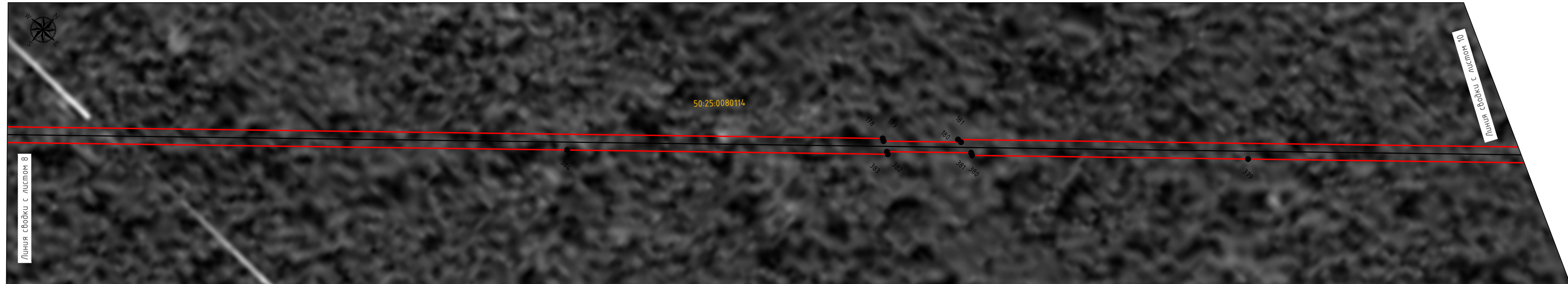

М 1:1000

Инф. N подл.	Подл. и дата	Взам. инф. N

Используемые условные знаки и обозначения:

- проектные границы публичного сервитута
- характерные точки публичного сервитута
- границы земельных участков по данным ЕГРН
- границы кадастровых кварталов по данным ЕГРН
- проектное местоположение инженерного сооружения (газопровод)
- проектное местоположение инженерного сооружения (кабель эхз)
- проектное местоположение инженерного сооружения (кабель силовой 220В)
- проектируемый ГРПШ
- 50:25:0080114 - номера кадастровых кварталов по данным ЕГРН
- 50:25:0080112:15 - кадастровые номера земельных участков по данным ЕГРН
- установленные границы административно-территориальных образований (границы населенных пунктов)

Схема расположения листов

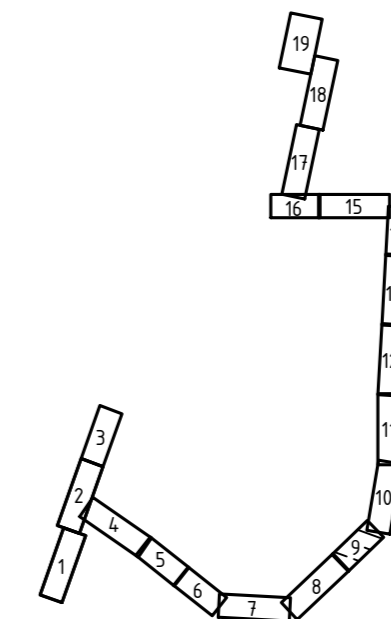

Подпись: *В. Зайцев* Дата "05" декабря 2023 г.

Место для отгвоза печати лица, составившего описание местоположения объекта

СХЕМА РАСПОЛОЖЕНИЯ ГРАНИЦ ПУБЛИЧНОГО СЕРВИТУТА  
 Газопровод межпоселковый д. Спирино – д. Ворова – д. Гора –  
 п. Саматиha городской округ Шатура Московской области

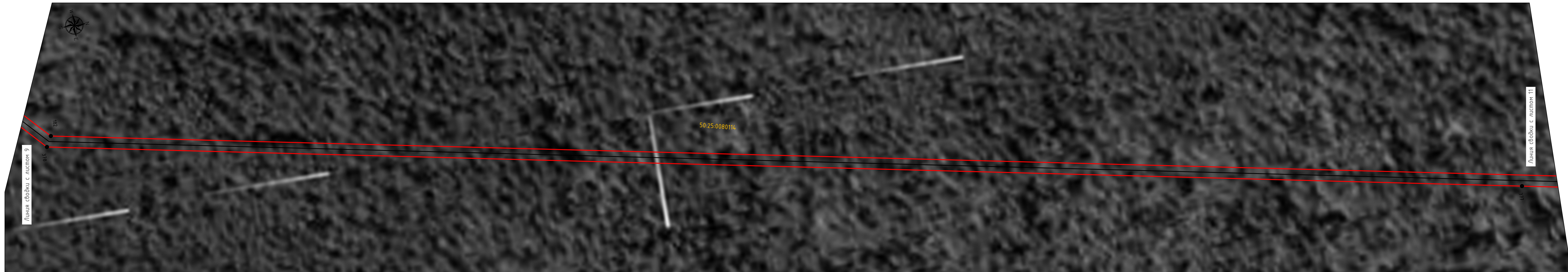

М 1:1000

Вязк. инв. N  
 Подп. и дата  
 Инв. N подл.

- Используемые условные знаки и обозначения:
- проектные границы публичного сервитута
  - 10 - характерные точки публичного сервитута
  - границы земельных участков по данным ЕГРН
  - границы кадастровых кварталов по данным ЕГРН
  - проектное местоположение инженерного сооружения (газопровод)
  - проектное местоположение инженерного сооружения (кабель эхз)
  - проектное местоположение инженерного сооружения (кабель силовой 220В)
  - проектируемый ГРПШ
  - 50:25:0080114 - номера кадастровых кварталов по данным ЕГРН
  - 50:25:0080112:15 - кадастровые номера земельных участков по данным ЕГРН
  - установленные границы административно-территориальных образований (границы населенных пунктов)

Схема расположения листов

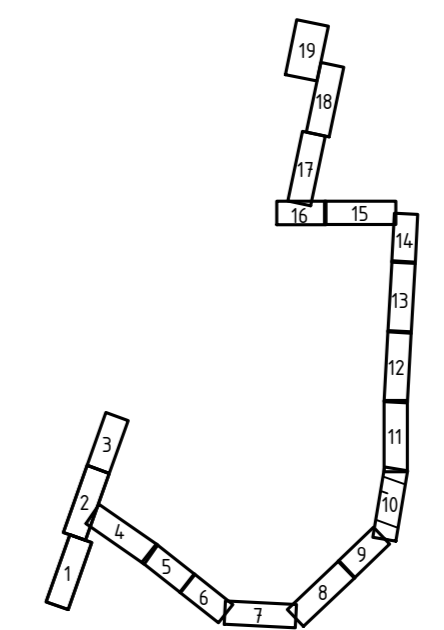

Подпись: *В. Зайцев* Дата "05" декабря 2023 г.  
 Место для печати, подписи, описания местоположения объектов



СХЕМА РАСПОЛОЖЕНИЯ ГРАНИЦ ПУБЛИЧНОГО СЕРВИТУТА  
 Газопровод межпоселковый д. Спирино – д. Ворова – д. Гора –  
 п. Саматиха городской округ Шатура Московской области

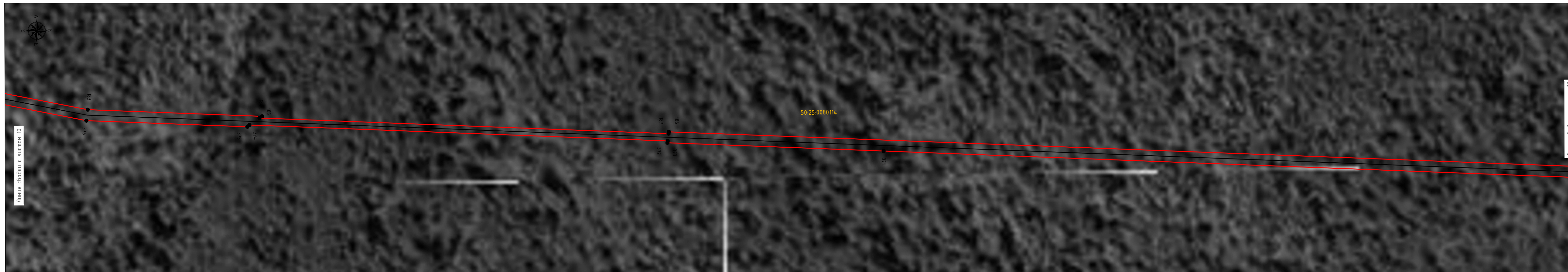

Линия сводки с листом 10

Линия сводки с листом 12

М 1:1000

Имя, И. Ф. Фамилия	
Подп. и дата	
Взам. инж. Н	

- Используемые условные знаки и обозначения:
- проектные границы публичного сервитута
  - 10 - характерные точки публичного сервитута
  - границы земельных участков по данным ЕГРН
  - границы кадастровых кварталов по данным ЕГРН
  - проектное местоположение инженерного сооружения (газопровод)
  - проектное местоположение инженерного сооружения (кабель эхз)
  - проектное местоположение инженерного сооружения (кабель силовой 220В)
  - проектируемый ГРПШ
  - 50:25:0080114 - номера кадастровых кварталов по данным ЕГРН
  - 50:25:0080112:15 - кадастровые номера земельных участков по данным ЕГРН
  - установленные границы административно-территориальных образований (границы населенных пунктов)

Схема расположения листов

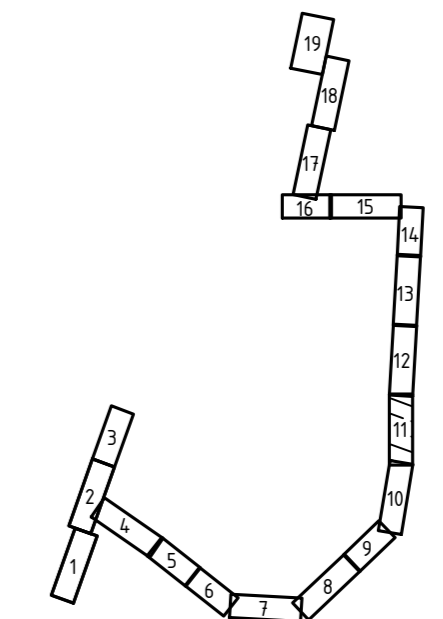

Подпись: *В. Сидорова* Дата "05" декабря 2023 г.  
 Место для отмены печати, подписи, описания местоположения в соответствии с требованиями к документам, содержащим сведения о государственной тайне.

СХЕМА РАСПОЛОЖЕНИЯ ГРАНИЦ ПУБЛИЧНОГО СЕРВИТУТА  
 Газопровод межпоселковый д. Спирино – д. Ворова – д. Гора –  
 п. Саматиха городской округ Шатура Московской области

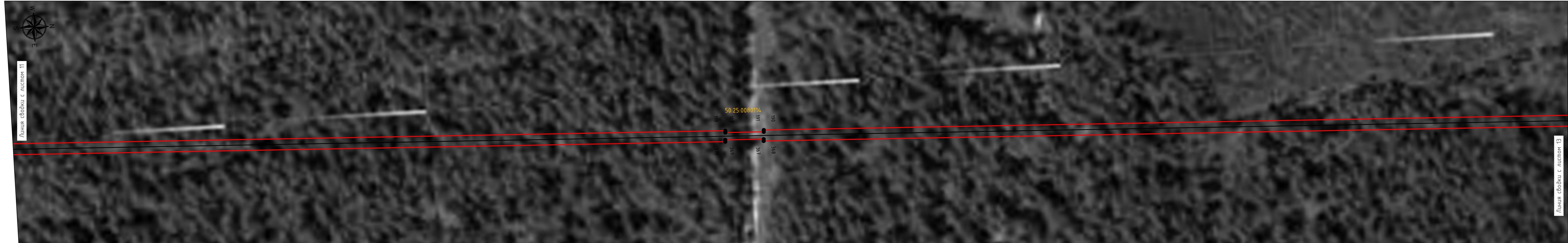

М 1:1000

Используемые условные знаки и обозначения:

- проектные границы публичного сервитута
- характерные точки публичного сервитута
- границы земельных участков по данным ЕГРН
- границы кадастровых кварталов по данным ЕГРН
- проектное местоположение инженерного сооружения (газопровод)
- проектное местоположение инженерного сооружения (кабель эхз)
- проектное местоположение инженерного сооружения (кабель силовой 220В)
- проектируемый ГРПШ
- 50:25:0080114 - номера кадастровых кварталов по данным ЕГРН
- 50:25:0080112:15 - кадастровые номера земельных участков по данным ЕГРН
- установленные границы административно-территориальных образований (границы населенных пунктов)

Схема расположения листов

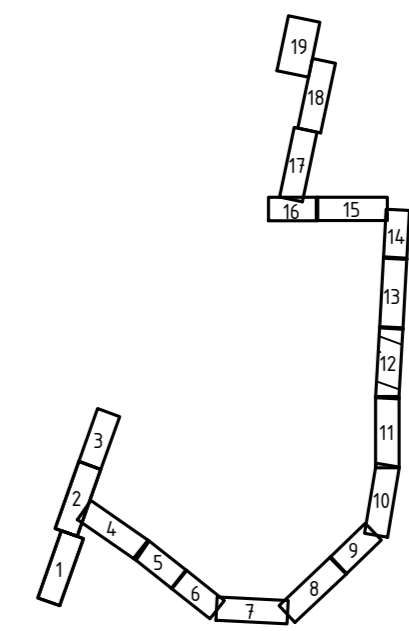

Подпись: *А. Зайцев* Дата "05" декабря 2023 г.  
 Место для отбора проб и анализа, составление  
 описание местоположения объекта

СХЕМА РАСПОЛОЖЕНИЯ ГРАНИЦ ПУБЛИЧНОГО СЕРВИТУТА  
 Газопровод межпоселковый д. Спирино – д. Ворова – д. Гора –  
 п. Саматиха городской округ Шатура Московской области

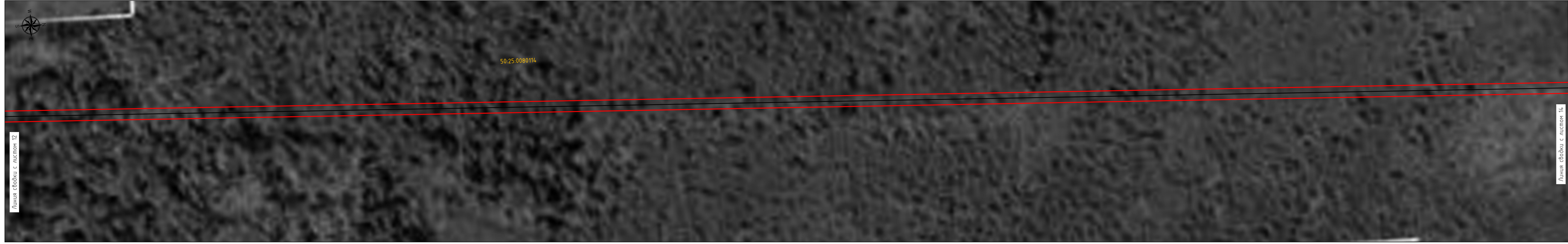

Линия сдочки с листом 12

Линия сдочки с листом 14

М 1:1000

Векс. инф. N  
 Подп. и дата  
 Ид. N подл.

- Используемые условные знаки и обозначения:
- проектные границы публичного сервитута
  - 10 - характерные точки публичного сервитута
  - границы земельных участков по данным ЕГРН
  - границы кадастровых кварталов по данным ЕГРН
  - проектное местоположение инженерного сооружения (газопровод)
  - проектное местоположение инженерного сооружения (кабель эхз)
  - проектное местоположение инженерного сооружения (кабель силовой 220В)
  - проектируемый ГРПШ
  - 50:25:0080114 - номера кадастровых кварталов по данным ЕГРН
  - 50:25:0080112:15 - кадастровые номера земельных участков по данным ЕГРН
  - установленные границы административно-территориальных образований (границы населенных пунктов)

Схема расположения листов

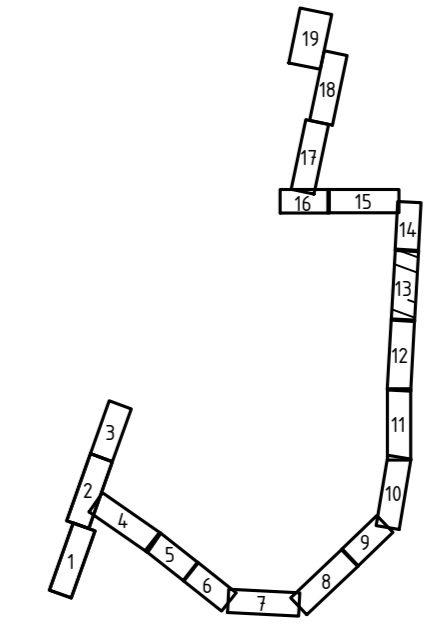

Подпись: *Зайцев* Дата "05" декабря 2023 г.

Место для отбора нейтрального, составленного описания местоположения объекта

СХЕМА РАСПОЛОЖЕНИЯ ГРАНИЦ ПУБЛИЧНОГО СЕРВИТУТА  
 Газопровод межпоселковый д. Спирино – д. Ворова – д. Гора –  
 п. Саматиха городской округ Шатура Московской области

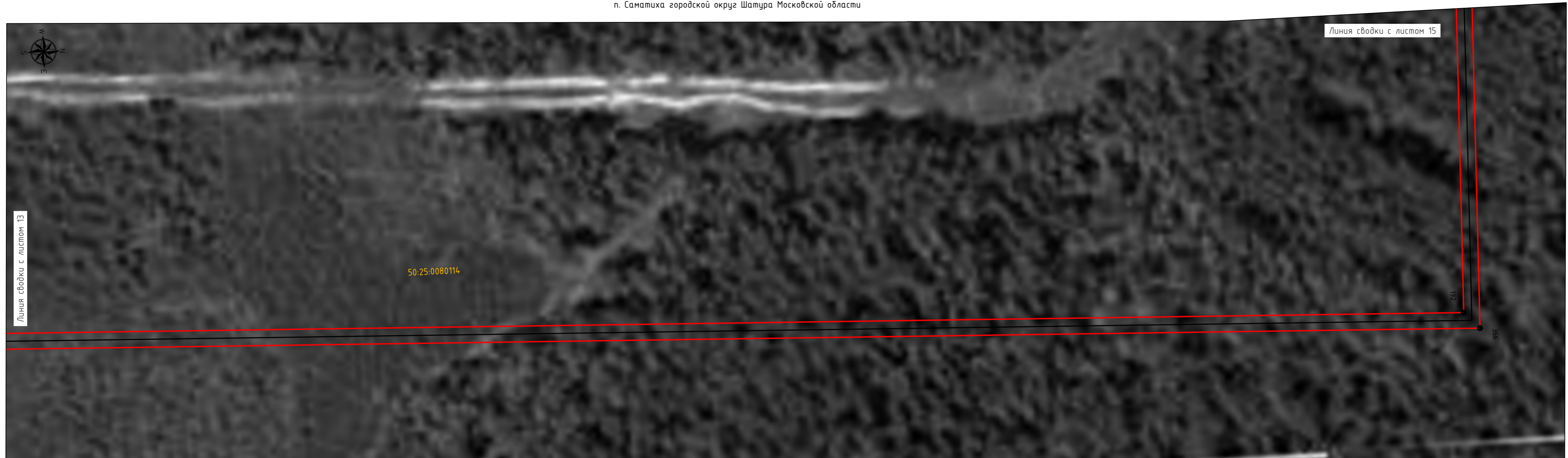

Линия сводки с листом 13

Линия сводки с листом 15

50:25:0080114

192

99E

М 1:1000

Схема расположения листов

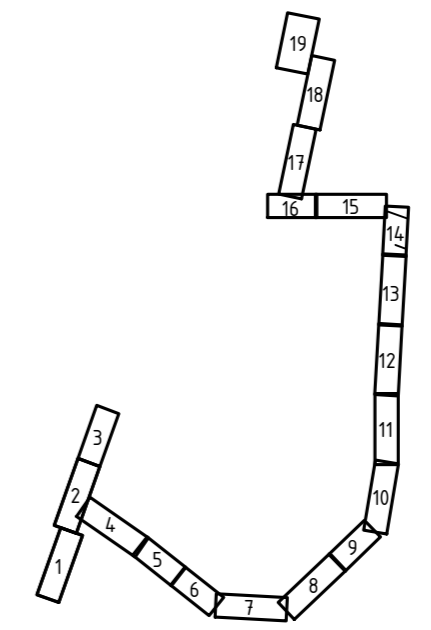

Подпись: *Зайцев* Дата "05" декабря 2023 г.  
 Место для печати печати лица, составившего  
 описание местоположения объектов

Используемые условные знаки и обозначения:

- проектные границы публичного сервитута
- 10 - характерные точки публичного сервитута
- границы земельных участков по данным ЕГРН
- границы кадастровых кварталов по данным ЕГРН
- проектное местоположение инженерного сооружения (газопровод)
- проектное местоположение инженерного сооружения (кабель эхз)
- проектное местоположение инженерного сооружения (кабель силовой 220В)
- проектируемый ГРПШ
- 50:25:0080114 - номера кадастровых кварталов по данным ЕГРН
- 50:25:0080112:15 - кадастровые номера земельных участков по данным ЕГРН
- установленные границы административно-территориальных образований (границы населенных пунктов)

Инф. N подл.	Взам. инф. N
Подп. и дата	

СХЕМА РАСПОЛОЖЕНИЯ ГРАНИЦ ПУБЛИЧНОГО СЕРВИТУТА  
 Газопровод межпоселковый д. Спирино – д. Ворова – д. Гора –  
 п. Саматиха городской округ Шатура Московской области

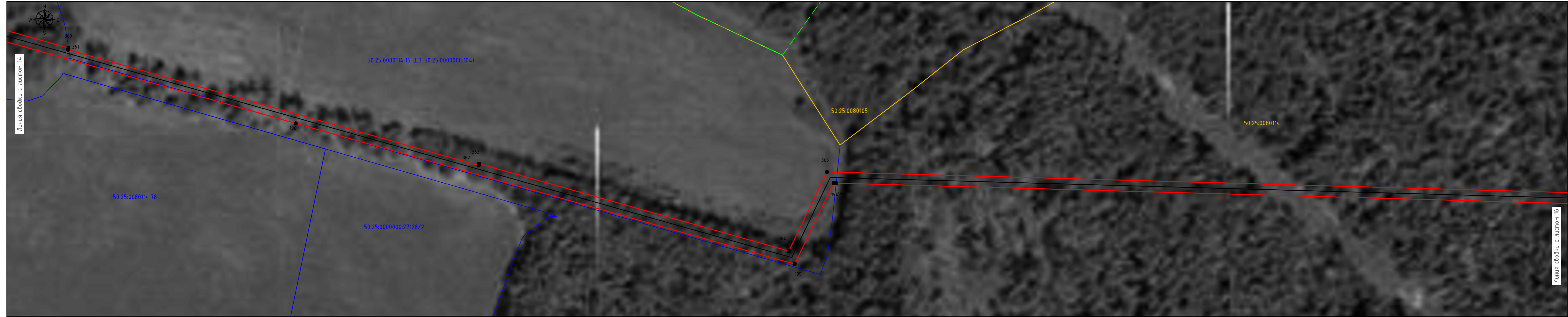

М 1:1000

Схема расположения листов

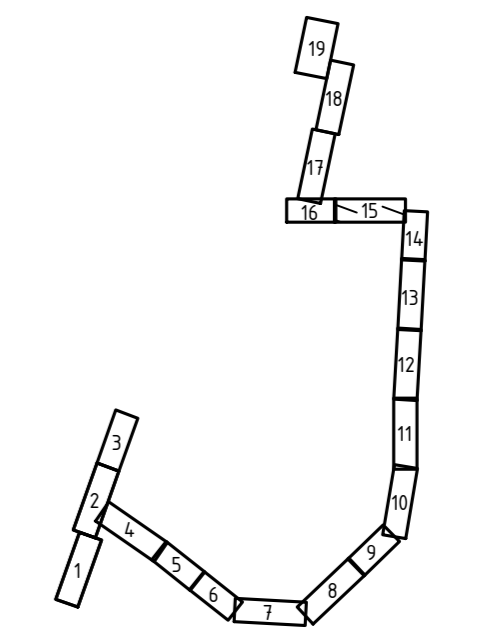

- Используемые условные знаки и обозначения:
- проектные границы публичного сервитута
  - 10 - характерные точки публичного сервитута
  - границы земельных участков по данным ЕГРН
  - границы кадастровых кварталов по данным ЕГРН
  - проектное местоположение инженерного сооружения (газопровод)
  - проектное местоположение инженерного сооружения (кабель эхз)
  - проектное местоположение инженерного сооружения (кабель силовой 220В)
  - проектируемый ГРПШ
  - 50:25:0080114 - номера кадастровых кварталов по данным ЕГРН
  - 50:25:0080112:15 - кадастровые номера земельных участков по данным ЕГРН
  - установленные границы административно-территориальных образований (границы населенных пунктов)



Подпись: *В. Зайцев* Дата "05" декабря 2023 г.  
 Место для печати и подписи ответственного  
 описание местоположения объекта

Век: 1000	№
Полн. и дата	
Имя, № подл.	

СХЕМА РАСПОЛОЖЕНИЯ ГРАНИЦ ПУБЛИЧНОГО СЕРВИТУТА  
 Газопровод межпоселковый д. Спирино – д. Ворова – д. Гора –  
 п. Саматиха городской округ Шатура Московской области



Схема расположения листов

М 1:1000

Используемые условные знаки и обозначения:

- проектные границы публичного сервитута
- характерные точки публичного сервитута
- границы земельных участков по данным ЕГРН
- границы кадастровых кварталов по данным ЕГРН
- проектное местоположение инженерного сооружения (газопровод)
- проектное местоположение инженерного сооружения (кабель эхз)
- проектное местоположение инженерного сооружения (кабель силовой 220В)
- проектируемый ГРПШ
- 50:25:0080114 - номера кадастровых кварталов по данным ЕГРН
- 50:25:0080112:15 - кадастровые номера земельных участков по данным ЕГРН
- установленные границы административно-территориальных образований (границы населенных пунктов)

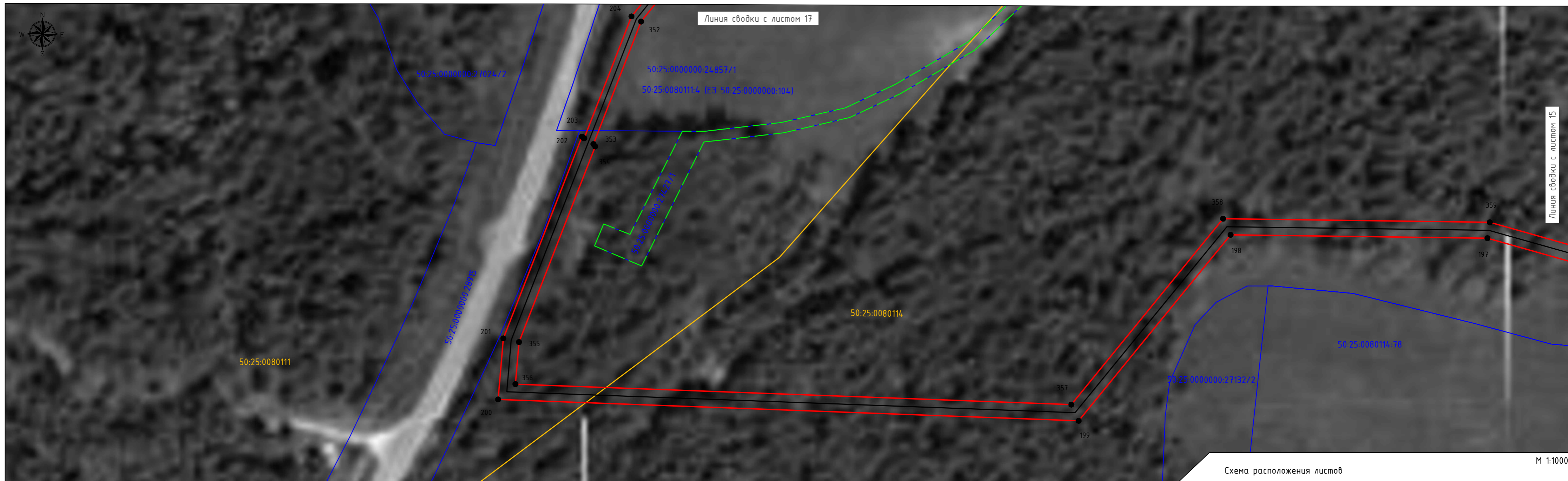
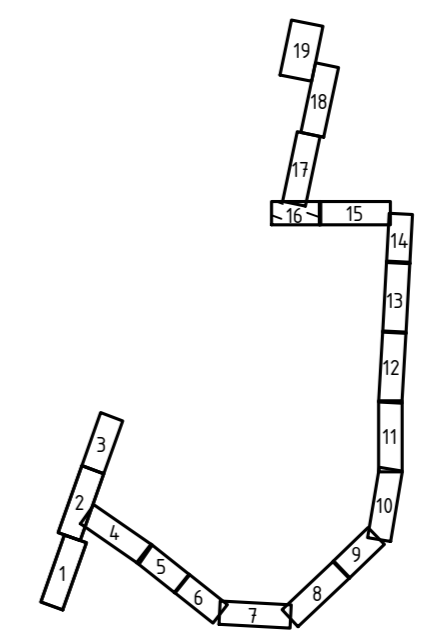

Подпись: *[Signature]* Дата "05" декабря 2023 г.  
 Место для отрыва лентой линия, доставляющего  
 описание местоположения объекта

Взам. инв. N	
Подп. и дата	
Инв. N подл.	

СХЕМА РАСПОЛОЖЕНИЯ ГРАНИЦ ПУБЛИЧНОГО СЕРВИТУТА  
 Газопровод межпоселковый д. Спирино – д. Ворова – д. Гора –  
 п. Саматиха городской округ Шатура Московской области

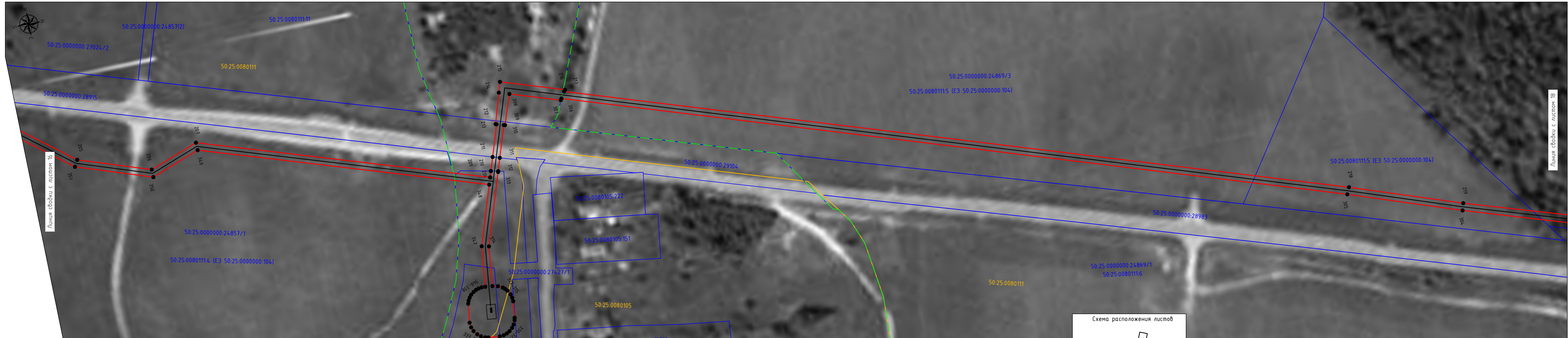

Векш. инв. N  
 Подп. и дата  
 Инв. N подл.

- Используемые условные знаки и обозначения:
- проектные границы публичного сервитута
  - 10 - характерные точки публичного сервитута
  - границы земельных участков по данным ЕГРН
  - границы кадастровых кварталов по данным ЕГРН
  - проектное местоположение инженерного сооружения (газопровод)
  - проектное местоположение инженерного сооружения (кабель эхз)
  - проектное местоположение инженерного сооружения (кабель силовой 220В)
  - проектируемый ГРПШ
  - 50:25:0080114 - номера кадастровых кварталов по данным ЕГРН
  - 50:25:0080112:15 - кадастровые номера земельных участков по данным ЕГРН
  - установленные границы административно-территориальных образований (границы населенных пунктов)

Схема расположения листов

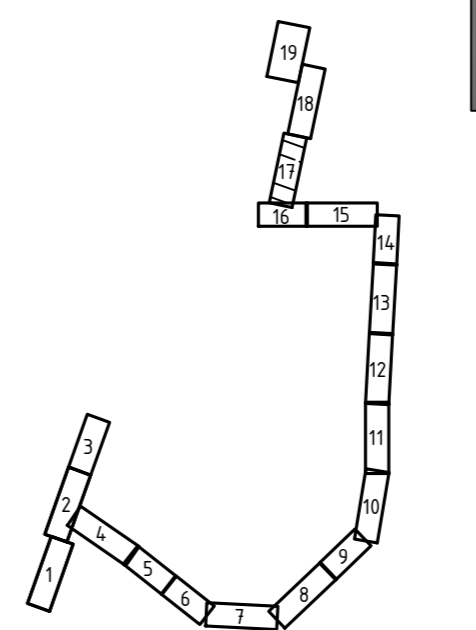

М 1:1000



Подпись: *[Signature]* Дата "05" декабря 2023 г.  
 Место для отсканированной копии документа  
 описание местоположения листа

СХЕМА РАСПОЛОЖЕНИЯ ГРАНИЦ ПУБЛИЧНОГО СЕРВИТУТА  
 Газопровод межпоселковый д. Спирино – д. Ворова – д. Гора –  
 п. Саматиха городской округ Шатура Московской области

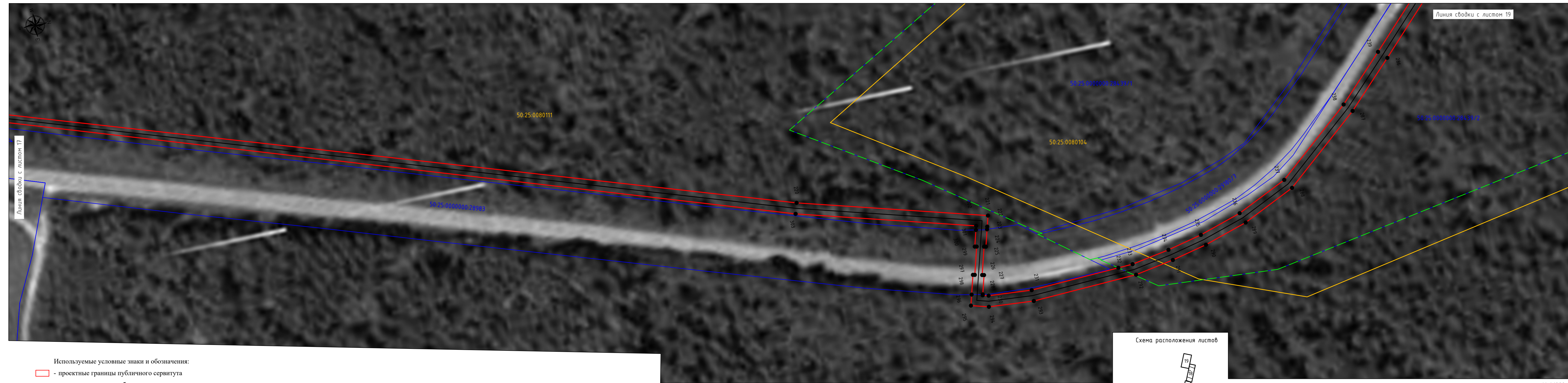

Линия съёмки с листом 19

Линия съёмки с листом 17

Схема расположения листов

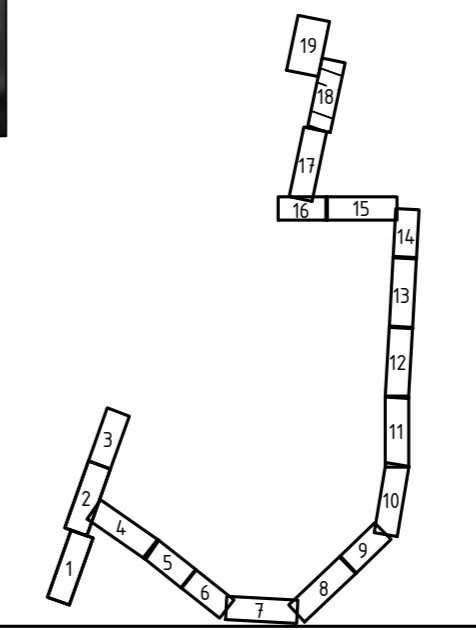

М 1:1000



Подпись: *З. Зайцев* Дата "05" декабря 2023 г.  
 Место для печати и подписи составившего  
 описание местоположения объекта

- Используемые условные знаки и обозначения:
- проектные границы публичного сервитута
  - 10 - характерные точки публичного сервитута
  - границы земельных участков по данным ЕГРН
  - границы кадастровых кварталов по данным ЕГРН
  - проектное местоположение инженерного сооружения (газопровод)
  - проектное местоположение инженерного сооружения (кабель эхз)
  - проектное местоположение инженерного сооружения (кабель силовой 220В)
  - проектируемый ГРПШ
  - 50:25:0080114 - номера кадастровых кварталов по данным ЕГРН
  - 50:25:0080112:15 - кадастровые номера земельных участков по данным ЕГРН
  - установленные границы административно-территориальных образований (границы населенных пунктов)

Вып. инв. N

Подп. и дата

Инд. N подл.



СХЕМА РАСПОЛОЖЕНИЯ ГРАНИЦ ПУБЛИЧНОГО СЕРВИТУТА  
 Газопровод межпоселковый д. Спирино – д. Ворова – д. Гора –  
 п. Саматиха городской округе Шатура Московской области



Схема расположения листов



- Используемые условные знаки и обозначения:
- проектные границы публичного сервитута
  - характерные точки публичного сервитута
  - границы земельных участков по данным ЕГРН
  - границы кадастровых кварталов по данным ЕГРН
  - проектное местоположение инженерного сооружения (газопровод)
  - проектное местоположение инженерного сооружения (кабель эхз)
  - проектное местоположение инженерного сооружения (кабель силовой 220В)
  - проектируемый ГРПШ
  - 50:25:0080114 - номера кадастровых кварталов по данным ЕГРН
  - 50:25:0080112:15 - кадастровые номера земельных участков по данным ЕГРН
  - установленные границы административно-территориальных образований (границы населенных пунктов)

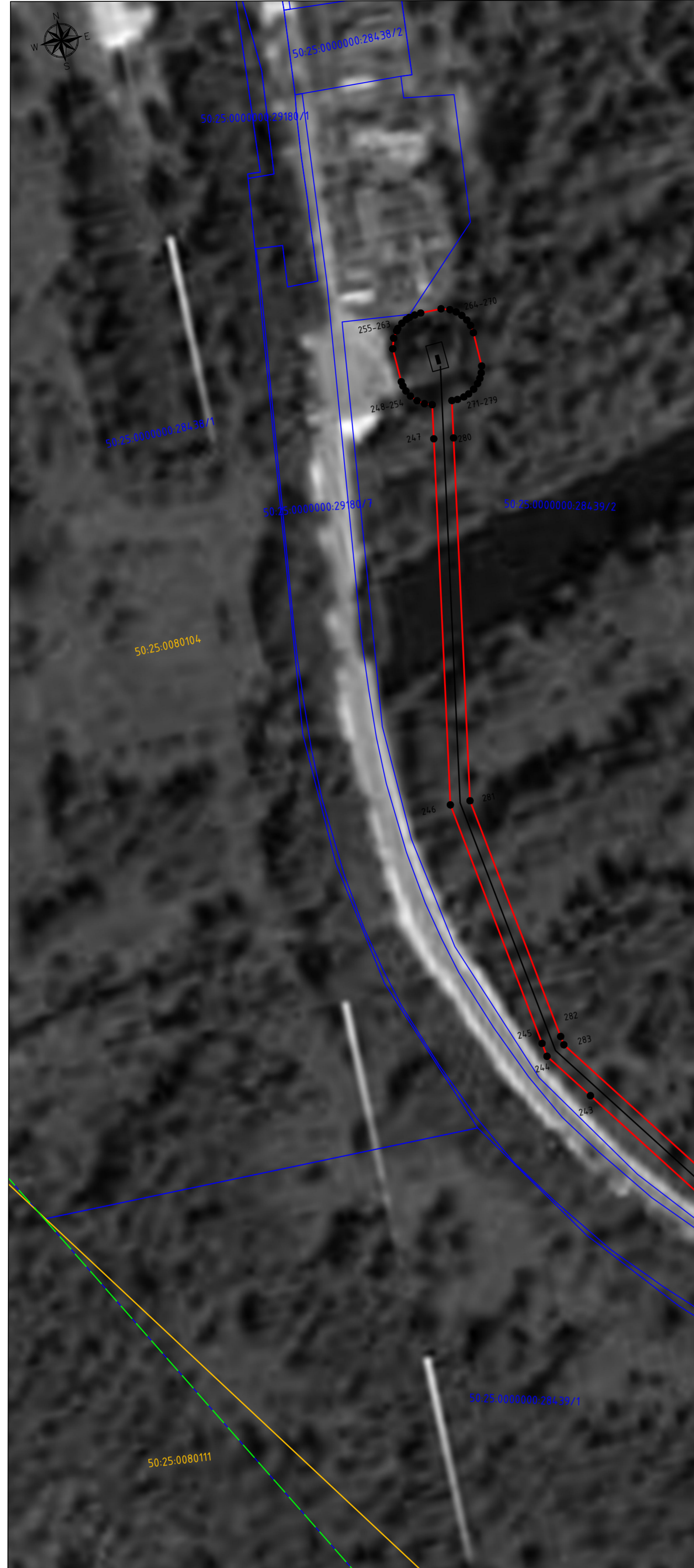
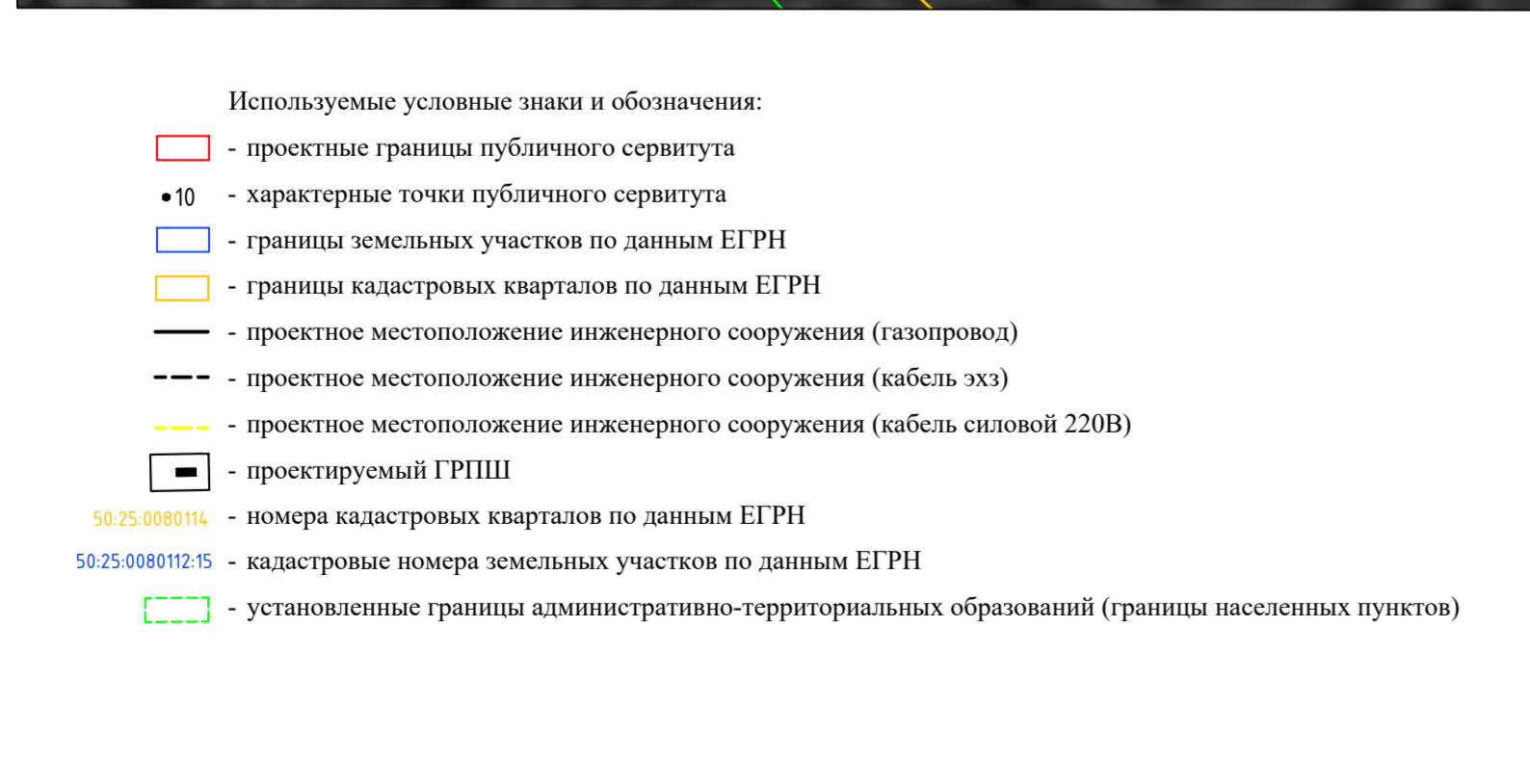
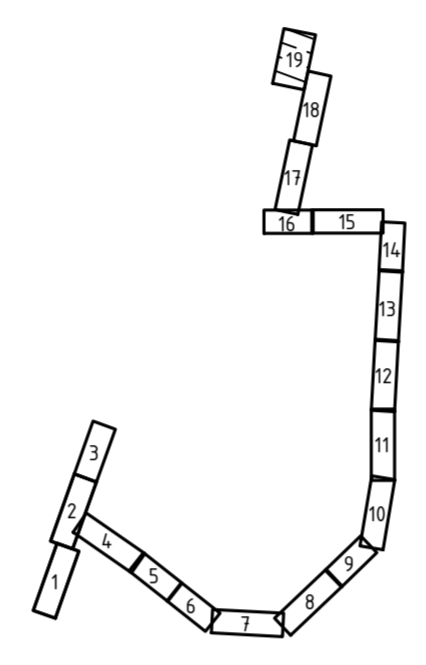
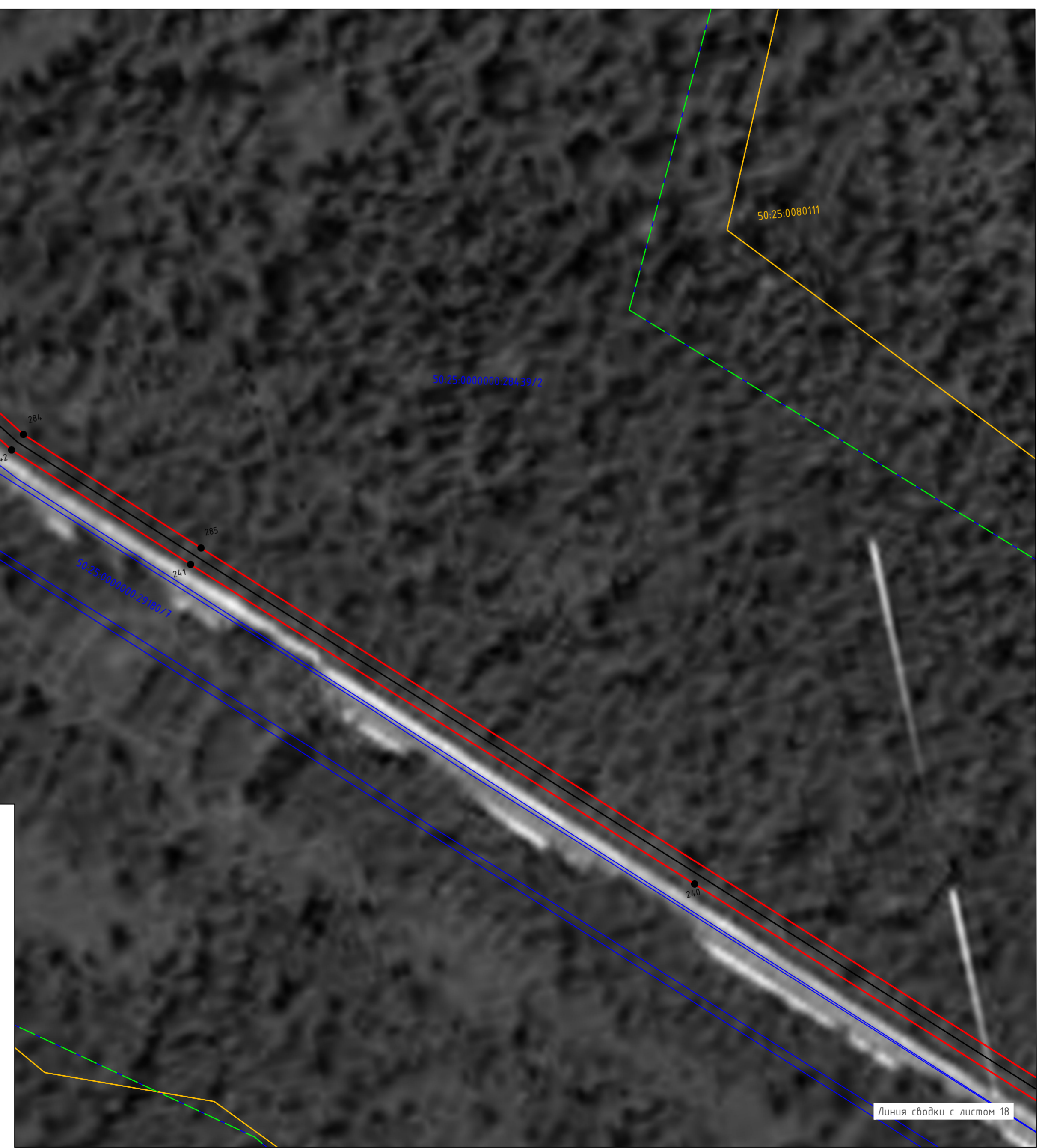

Линия сводки с листом 18

М 1:1000

Имя и фамилия  
 Подпись  
 Место и дата



Подпись: *С.С.Сидорова* Дата "05" декабря 2023 г.  
 Место для подписи и даты, подписанного  
 специалистом государственного учреждения