

**АДМИНИСТРАЦИЯ ГОРОДСКОГО ОКРУГА ШАТУРА
МОСКОВСКОЙ ОБЛАСТИ**

ПОСТАНОВЛЕНИЕ

от 29.11.2023 № 2571

об установлении публичного сервитута в порядке главы V.7. Земельного кодекса Российской Федерации по адресу (местоположение): Московская область, Городской округ Шатура в пользу общества с ограниченной ответственностью "Газпром газификация" в целях строительства и эксплуатации линейного объекта системы газоснабжения

В соответствии с Земельным кодексом Российской Федерации, Федеральным законом от 06.10.2003 № 131-ФЗ «Об общих принципах организации местного самоуправления в Российской Федерации», Законом Московской области № 23/96-ОЗ «О регулировании земельных отношений в Московской области», руководствуясь Уставом Городского округа Шатура, учитывая ходатайство общества с ограниченной ответственностью "Газпром газификация" от 07.11.2023 № P001-5839858842-78879887,

ПОСТАНОВЛЯЮ:

1. Установить публичный сервитут на срок 120 месяцев в отношении земель, государственная собственность на которые не разграничена и земельных участков, согласно приложению № 1 к настоящему Постановлению, в пользу общества с ограниченной ответственностью "Газпром газификация", в целях строительства и эксплуатации линейного объекта "Газопровод высокого давления к Дмитровский Погост - д. Марковская - д. Пестовская - д. Кулаковка Городской округ Шатура Московской области", в границах в соответствии с приложением №2 к настоящему Постановлению.

Срок, в течении которого в соответствии с расчетом заявителя использование земельного участка (его части) и (или) расположенного на нем объекта недвижимости будет невозможно или существенно затруднено - 5 месяцев (при возникновении таких обстоятельств)

месяцев

Размещение линейного объекта предусмотрено документами по планировке территории, утвержденными распоряжением главгосстройнадзора Московской области «Об утверждении документации по планировке территории по адресу: Московская область, Городской округ Шатура, с. Дмитровский Погост, д. Марковская, д. Пестовская, д. Кулаковка 02.11.2023 № УДПТ/ГСН0003-23». Размещение линейного объекта предусмотрено документами территориального планирования Городского округа Шатура Московской области: - картой планируемого размещения объектов местного значения Городского округа Шатура Московской области в части газопровода высокого давления к Дмитровский Погост - д. Марковская - д. Пестовская - д. Кулаковка, утвержденной Постановлением Администрации Городского округа Шатура Московской области от 12.07.2022 №1518 «Об утверждении карты планируемого размещения объектов местного значения».

Порядок установления зон с особыми условиями использования территории и содержание ограничений прав на земельные участки в границах таких зон определен Постановлением Правительства Российской Федерации от 20.11.2000 №878 "Об утверждении Правил охраны газораспределительных сетей".

Обязать общество с ограниченной ответственностью "Газпром газификация" привести земельные участки, указанные в п.1 Постановления, в состояние, пригодное для использования в соответствии с видом разрешенного использования, в срок не позднее чем три месяца после завершения деятельности, для осуществления которой установлен публичный сервитут.

2. Администрации в течение 5 рабочих дней направить копию настоящего Постановления в Управление Федеральной службы государственной регистрации, кадастра и картографии по Московской области для внесения сведений об установлении публичного сервитута в отношении земельных участков, указанных в пункте 1 настоящего Постановления, в Единый государственный реестр недвижимости.

3. Администрации в течение 5 рабочих дней разместить настоящее Постановление на официальном информационном сайте администрации - <https://www.shatura.ru/> в информационно-телекоммуникационной сети «Интернет».

4. Комитету по управлению имуществом администрации Городского округа Шатура Московской области в течение 5 рабочих дней направить владельцу публичного сервитута копию настоящего Постановления, сведения о лицах, являющихся правообладателями земельных участков, сведения о лицах, подавших заявления об учете их прав (обременений прав) на земельные участки, способах связи с ними, копии документов, подтверждающих права указанных лиц на земельные участки.

5. Контроль за выполнением настоящего Постановления возложить на заместителя главы администрации Городского округа Шатура Московской области А.С. Глухову.

Глава Городского округа

А.В. Артюхин

**Приложение № 1
к Постановлению
от 29.11.2023 № 2571**

№	Кадастровый номер земельного участка	Адрес / описание местоположения
1	2	3
1	50:25:0090202:2	обл. Московская, р-н Шатурский, с/пос. Дмитровское, с. Дмитровский Погост, ООО "Коробово", севернее д. Марковская
2	50:25:0090202:6	Московская область, р-н. Шатурский
3	50:25:0000000:11	обл. Московская, р-н Шатурский, с/пос. Дмитровское, с. Дмитровский Погост, ООО "Коробово"
4	50:25:0090215:236	Московская область, Шатурский район, сельское поселение Дмитровское, д. Марковская
5	50:25:0000000:28515	Московская область, р-н Шатурский
6	50:25:0000000:28537	Московская область, р-н Шатурский
7	50:25:0000000:28976	Московская область, Городской округ Шатура
8	50:25:0000000:29016	Московская область, Городской округ Шатура

Графическое описание местоположения границ публичного сервитута

Газопровод высокого давления к Дмитровский Погост - д. Марковская - д. Пестовская - д.

Кулаковка городской округ Шатура Московской области

(наименование объекта, местоположение границ которого описано (далее - объект))

Графическое описание местоположения границ публичного сервитута
Газопровод высокого давления к Дмитровский Погост - д. Марковская - д. Пестовская - д.
Кулаковка городской округ Шатура Московской области
(наименование объекта, местоположение границ которого описано)

№ п/п	Содержание	Номера листов
1	2	3
1	Сведения об объекте	3
2	Сведения о местоположении границ объекта	4
3	Сведения о местоположении измененных (уточненных) границ объекта	20
4	План границ	

Графическое описание местоположения границ публичного сервитута
Газопровод высокого давления к Дмитровский Погост - д. Марковская - д. Пестовская - д.
Кулаковка городской округ Шатура Московской области
(наименование объекта, местоположение границ которого описано)

Сведения об объекте

№ п/п	Характеристики объекта	Описание характеристик
1	2	3
1	Местоположение объекта	Московская обл., г.о. Шатура
2	Площадь объекта ± величина погрешности определения площади ($P \pm \Delta P$)	101014±2781 кв.м
3	Иные характеристики объекта	Публичный сервитут в отношении земель и земельных участков в целях строительства и эксплуатации линейного объекта системы газоснабжения и его неотъемлемых технологических частей «Газопровод высокого давления к Дмитровский Погост - д. Марковская - д. Пестовская - д. Кулаковка городской округ Шатура Московской области», сроком на 10 лет, в пользу ООО «Газпром газификация» (ИНН - 7813655197, ОГРН - 1217800107744, юридический адрес и фактический адрес: 194044, г. Санкт-Петербург, вн. тер. г. Муниципальный округ Сампсониевское, пр-кт Большой Сампсониевский, д. 60, литера А, телефон: +7 (812) 613-33-00, электронная почта info@eoggazprom.ru).

Графическое описание местоположения границ публичного сервитута
Газопровод высокого давления к Дмитровский Погост - д. Марковская - д. Пестовская - д.
Кулаковка городской округ Шатура Московской области
(наименование объекта, местоположение границ которого описано)

Сведения о местоположении границ объекта

1. Система координат МСК-50, зона 2

2. Сведения о характерных точках границ объекта

Обозначение характерных точек границ	Координаты, м		Метод определения координат характерной точки	Средняя квадратическа я погрешность положения характерной точки (M _t), м	Описание обозначения точки на местности (при наличии)
	X	Y			
1	2	3	4	5	6
1	421246,82	2334865,33	Аналитический метод	0,10	—
2	421271,40	2334872,56	Аналитический метод	0,10	—
3	421464,40	2334929,34	Аналитический метод	0,10	—
4	421562,68	2334958,25	Аналитический метод	0,10	—
5	421655,07	2335056,88	Аналитический метод	0,10	—
6	421662,11	2335064,39	Аналитический метод	0,10	—
7	421658,60	2335171,90	Аналитический метод	0,10	—
8	421643,58	2335236,01	Аналитический метод	0,10	—
9	421643,68	2335239,67	Аналитический метод	0,10	—
10	421640,69	2335239,75	Аналитический метод	0,10	—
11	421641,86	2335281,08	Аналитический метод	0,10	—
12	421642,48	2335303,07	Аналитический метод	0,10	—
13	421642,60	2335307,32	Аналитический метод	0,10	—
14	421642,90	2335317,91	Аналитический метод	0,10	—
15	421645,78	2335317,83	Аналитический метод	0,10	—
16	421650,43	2335317,70	Аналитический метод	0,10	—
17	421650,56	2335322,19	Аналитический метод	0,10	—
18	421868,50	2335316,08	Аналитический метод	0,10	—
19	421868,37	2335311,59	Аналитический метод	0,10	—

Графическое описание местоположения границ публичного сервитута
Газопровод высокого давления к Дмитровский Погост - д. Марковская - д. Пестовская - д.
Кулаковка городской округ Шатура Московской области
(наименование объекта, местоположение границ которого описано)

Сведения о местоположении границ объекта

1	2	3	4	5	6
20	421896,51	2335310,80	Аналитический метод	0,10	—
21	421896,54	2335318,30	Аналитический метод	0,10	—
22	421936,62	2335317,18	Аналитический метод	0,10	—
23	421936,69	2335309,67	Аналитический метод	0,10	—
24	421942,69	2335309,50	Аналитический метод	0,10	—
25	421957,50	2335309,09	Аналитический метод	0,10	—
26	421957,61	2335313,58	Аналитический метод	0,10	—
27	422094,36	2335309,75	Аналитический метод	0,10	—
28	422761,56	2335292,18	Аналитический метод	0,10	—
29	422879,06	2335289,09	Аналитический метод	0,10	—
30	422894,29	2335288,69	Аналитический метод	0,10	—
31	422994,11	2335285,99	Аналитический метод	0,10	—
32	423144,02	2335281,94	Аналитический метод	0,10	—
33	423336,52	2335276,75	Аналитический метод	0,10	—
34	423444,14	2335273,84	Аналитический метод	0,10	—
35	423476,20	2335273,67	Аналитический метод	0,10	—
36	423483,52	2335273,63	Аналитический метод	0,10	—
37	423493,49	2335273,57	Аналитический метод	0,10	—
38	423494,68	2335493,64	Аналитический метод	0,10	—
39	423495,23	2335596,29	Аналитический метод	0,10	—
40	423551,75	2335652,20	Аналитический метод	0,10	—
41	423552,10	2335717,20	Аналитический метод	0,10	—
42	423696,81	2335860,30	Аналитический метод	0,10	—
43	423739,22	2335871,42	Аналитический метод	0,10	—

Графическое описание местоположения границ публичного сервитута
Газопровод высокого давления к Дмитровский Погост - д. Марковская - д. Пестовская - д.
Кулаковка городской округ Шатура Московской области
(наименование объекта, местоположение границ которого описано)

Сведения о местоположении границ объекта

1	2	3	4	5	6
44	423744,59	2335850,93	Аналитический метод	0,10	—
45	423765,22	2335856,33	Аналитический метод	0,10	—
46	423769,30	2335856,79	Аналитический метод	0,10	—
47	423766,87	2335878,66	Аналитический метод	0,10	—
48	423801,79	2335887,81	Аналитический метод	0,10	—
49	423931,30	2335812,07	Аналитический метод	0,10	—
50	423931,80	2335811,78	Аналитический метод	0,10	—
51	423931,94	2335801,49	Аналитический метод	0,10	—
52	423933,07	2335717,77	Аналитический метод	0,10	—
53	423992,00	2335717,44	Аналитический метод	0,10	—
54	424088,73	2335742,79	Аналитический метод	0,10	—
55	424168,96	2335742,34	Аналитический метод	0,10	—
56	424169,00	2335748,84	Аналитический метод	0,10	—
57	424269,37	2335748,28	Аналитический метод	0,10	—
58	424299,25	2335748,11	Аналитический метод	0,10	—
59	424350,06	2335835,02	Аналитический метод	0,10	—
60	424369,73	2335868,65	Аналитический метод	0,10	—
61	424439,43	2335855,96	Аналитический метод	0,10	—
62	424438,26	2335849,57	Аналитический метод	0,10	—
63	424574,82	2335824,69	Аналитический метод	0,10	—
64	424575,99	2335831,10	Аналитический метод	0,10	—
65	424712,02	2335806,33	Аналитический метод	0,10	—
66	424710,85	2335799,93	Аналитический метод	0,10	—
67	424803,48	2335783,07	Аналитический метод	0,10	—

Графическое описание местоположения границ публичного сервитута
Газопровод высокого давления к Дмитровский Погост - д. Марковская - д. Пестовская - д.
Кулаковка городской округ Шатура Московской области
(наименование объекта, местоположение границ которого описано)

Сведения о местоположении границ объекта

1	2	3	4	5	6
68	424804,64	2335789,47	Аналитический метод	0,10	—
69	424879,52	2335775,83	Аналитический метод	0,10	—
70	424878,35	2335769,44	Аналитический метод	0,10	—
71	424921,26	2335761,63	Аналитический метод	0,10	—
72	424954,49	2335746,96	Аналитический метод	0,10	—
73	424955,81	2335746,38	Аналитический метод	0,10	—
74	424976,28	2335737,34	Аналитический метод	0,10	—
75	424977,46	2335740,28	Аналитический метод	0,10	—
76	424992,03	2335735,30	Аналитический метод	0,10	—
77	424995,90	2335733,98	Аналитический метод	0,10	—
78	424994,09	2335729,48	Аналитический метод	0,10	—
79	425033,08	2335712,27	Аналитический метод	0,10	—
80	425024,76	2335693,42	Аналитический метод	0,10	—
81	425047,63	2335683,32	Аналитический метод	0,10	—
82	425055,95	2335702,17	Аналитический метод	0,10	—
83	425103,64	2335681,11	Аналитический метод	0,10	—
84	425168,46	2335660,14	Аналитический метод	0,10	—
85	425193,84	2335649,73	Аналитический метод	0,10	—
86	425219,68	2335640,42	Аналитический метод	0,10	—
87	425240,91	2335630,43	Аналитический метод	0,10	—
88	425248,61	2335630,11	Аналитический метод	0,10	—
89	425341,71	2335626,24	Аналитический метод	0,10	—
90	425342,99	2335626,19	Аналитический метод	0,10	—
91	425343,97	2335649,73	Аналитический метод	0,10	—

Графическое описание местоположения границ публичного сервитута
Газопровод высокого давления к Дмитровский Погост - д. Марковская - д. Пестовская - д.
Кулаковка городской округ Шатура Московской области
(наименование объекта, местоположение границ которого описано)

Сведения о местоположении границ объекта

1	2	3	4	5	6
92	425343,98	2335649,87	Аналитический метод	0,10	—
93	425344,40	2335660,12	Аналитический метод	0,10	—
94	425345,85	2335669,39	Аналитический метод	0,10	—
95	425349,91	2335695,48	Аналитический метод	0,10	—
96	425350,36	2335700,79	Аналитический метод	0,10	—
97	425350,62	2335703,78	Аналитический метод	0,10	—
98	425349,16	2335703,91	Аналитический метод	0,10	—
99	425343,15	2335704,42	Аналитический метод	0,10	—
100	425349,41	2335777,15	Аналитический метод	0,10	—
101	425355,39	2335776,64	Аналитический метод	0,10	—
102	425356,88	2335776,51	Аналитический метод	0,10	—
103	425357,14	2335779,50	Аналитический метод	0,10	—
104	425357,33	2335781,72	Аналитический метод	0,10	—
105	425358,29	2335806,70	Аналитический метод	0,10	—
106	425371,36	2335958,66	Аналитический метод	0,10	—
107	425386,64	2336136,21	Аналитический метод	0,10	—
108	425400,38	2336295,95	Аналитический метод	0,10	—
109	425401,79	2336298,92	Аналитический метод	0,10	—
110	425395,01	2336302,13	Аналитический метод	0,10	—
111	425435,34	2336387,04	Аналитический метод	0,10	—
112	425442,11	2336383,83	Аналитический метод	0,10	—
113	425444,60	2336389,05	Аналитический метод	0,10	—
114	425463,61	2336424,80	Аналитический метод	0,10	—
115	425537,74	2336564,12	Аналитический метод	0,10	—

Графическое описание местоположения границ публичного сервитута
Газопровод высокого давления к Дмитровский Погост - д. Марковская - д. Пестовская - д.
Кулаковка городской округ Шатура Московской области
(наименование объекта, местоположение границ которого описано)

Сведения о местоположении границ объекта

1	2	3	4	5	6
116	425542,37	2336575,75	Аналитический метод	0,10	—
117	425542,14	2336575,84	Аналитический метод	0,10	—
118	425535,41	2336578,53	Аналитический метод	0,10	—
119	425581,33	2336693,71	Аналитический метод	0,10	—
120	425587,52	2336691,25	Аналитический метод	0,10	—
121	425588,30	2336690,93	Аналитический метод	0,10	—
122	425593,57	2336704,17	Аналитический метод	0,10	—
123	425648,09	2336864,96	Аналитический метод	0,10	—
124	425647,13	2336865,29	Аналитический метод	0,10	—
125	425643,83	2336866,41	Аналитический метод	0,10	—
126	425685,68	2336989,83	Аналитический метод	0,10	—
127	425704,32	2337035,97	Аналитический метод	0,10	—
128	425710,38	2337049,50	Аналитический метод	0,10	—
129	425830,63	2337318,04	Аналитический метод	0,10	—
130	425928,38	2337536,32	Аналитический метод	0,10	—
131	425929,96	2337541,52	Аналитический метод	0,10	—
132	425940,27	2337575,55	Аналитический метод	0,10	—
133	425941,50	2337624,47	Аналитический метод	0,10	—
134	425929,56	2337774,12	Аналитический метод	0,10	—
135	425929,25	2337787,49	Аналитический метод	0,10	—
136	425929,03	2337797,37	Аналитический метод	0,10	—
137	425928,49	2337820,63	Аналитический метод	0,10	—
138	425933,92	2337869,62	Аналитический метод	0,10	—
139	425934,17	2337871,91	Аналитический метод	0,10	—

Графическое описание местоположения границ публичного сервитута
Газопровод высокого давления к Дмитровский Погост - д. Марковская - д. Пестовская - д.
Кулаковка городской округ Шатура Московской области
(наименование объекта, местоположение границ которого описано)

Сведения о местоположении границ объекта

1	2	3	4	5	6
140	425935,17	2337874,05	Аналитический метод	0,10	—
141	425938,43	2337881,01	Аналитический метод	0,10	—
142	425937,30	2337881,55	Аналитический метод	0,10	—
143	425935,06	2337882,59	Аналитический метод	0,10	—
144	425951,47	2337917,62	Аналитический метод	0,10	—
145	425971,88	2337961,21	Аналитический метод	0,10	—
146	426042,89	2338112,85	Аналитический метод	0,10	—
147	426049,68	2338109,67	Аналитический метод	0,10	—
148	426054,02	2338118,94	Аналитический метод	0,10	—
149	426062,13	2338136,25	Аналитический метод	0,10	—
150	426059,58	2338188,97	Аналитический метод	0,10	—
151	426047,63	2338275,56	Аналитический метод	0,10	—
152	426046,03	2338285,59	Аналитический метод	0,10	—
153	426039,93	2338284,69	Аналитический метод	0,10	—
154	426039,82	2338284,67	Аналитический метод	0,10	—
155	425990,06	2338645,38	Аналитический метод	0,10	—
156	425988,14	2338659,30	Аналитический метод	0,10	—
157	425987,01	2338662,77	Аналитический метод	0,10	—
158	425967,88	2338721,71	Аналитический метод	0,10	—
159	425916,80	2338806,54	Аналитический метод	0,10	—
160	425915,48	2338808,73	Аналитический метод	0,10	—
161	425912,30	2338814,01	Аналитический метод	0,10	—
162	425911,52	2338814,15	Аналитический метод	0,10	—
163	425897,11	2338816,74	Аналитический метод	0,10	—

Графическое описание местоположения границ публичного сервитута
Газопровод высокого давления к Дмитровский Погост - д. Марковская - д. Пестовская - д.
Кулаковка городской округ Шатура Московской области
(наименование объекта, местоположение границ которого описано)

Сведения о местоположении границ объекта

1	2	3	4	5	6
164	425869,50	2338862,60	Аналитический метод	0,10	—
165	425837,27	2338916,12	Аналитический метод	0,10	—
166	425843,69	2338919,99	Аналитический метод	0,10	—
167	425837,26	2338930,68	Аналитический метод	0,10	—
168	425747,16	2339052,53	Аналитический метод	0,10	—
169	425746,18	2339053,85	Аналитический метод	0,10	—
170	425740,12	2339062,05	Аналитический метод	0,10	—
171	425733,56	2339063,03	Аналитический метод	0,10	—
172	425706,46	2339067,09	Аналитический метод	0,10	—
173	425706,93	2339070,21	Аналитический метод	0,10	—
174	425692,26	2339072,40	Аналитический метод	0,10	—
175	425692,10	2339100,84	Аналитический метод	0,10	—
176	425686,10	2339100,82	Аналитический метод	0,10	—
177	425686,25	2339073,30	Аналитический метод	0,10	—
178	425679,23	2339074,36	Аналитический метод	0,10	—
179	425678,84	2339071,75	Аналитический метод	0,10	—
180	425672,15	2339073,81	Аналитический метод	0,10	—
181	425609,88	2339092,98	Аналитический метод	0,10	—
182	425613,30	2339093,09	Аналитический метод	0,10	—
183	425613,12	2339099,08	Аналитический метод	0,10	—
184	425571,44	2339097,77	Аналитический метод	0,10	—
185	425571,63	2339091,80	Аналитический метод	0,10	—
186	425591,30	2339092,42	Аналитический метод	0,10	—
187	425669,78	2339068,27	Аналитический метод	0,10	—

Графическое описание местоположения границ публичного сервитута
Газопровод высокого давления к Дмитровский Погост - д. Марковская - д. Пестовская - д.
Кулаковка городской округ Шатура Московской области
(наименование объекта, местоположение границ которого описано)

Сведения о местоположении границ объекта

1	2	3	4	5	6
188	425677,95	2339065,75	Аналитический метод	0,10	—
189	425675,53	2339049,63	Аналитический метод	0,10	—
190	425703,22	2339045,48	Аналитический метод	0,10	—
191	425704,31	2339052,75	Аналитический метод	0,10	—
192	425729,41	2339048,99	Аналитический метод	0,10	—
193	425732,03	2339048,60	Аналитический метод	0,10	—
194	425825,19	2338922,61	Аналитический метод	0,10	—
195	425831,28	2338912,52	Аналитический метод	0,10	—
196	425833,84	2338914,06	Аналитический метод	0,10	—
197	425867,65	2338857,91	Аналитический метод	0,10	—
198	425893,68	2338814,68	Аналитический метод	0,10	—
199	425891,12	2338813,13	Аналитический метод	0,10	—
200	425895,77	2338805,38	Аналитический метод	0,10	—
201	425910,33	2338801,77	Аналитический метод	0,10	—
202	425960,55	2338718,37	Аналитический метод	0,10	—
203	425980,31	2338657,51	Аналитический метод	0,10	—
204	426045,13	2338187,62	Аналитический метод	0,10	—
205	426047,47	2338139,14	Аналитический метод	0,10	—
206	426036,55	2338115,81	Аналитический метод	0,10	—
207	426039,26	2338114,54	Аналитический метод	0,10	—
208	425968,52	2337963,47	Аналитический метод	0,10	—
209	425947,76	2337919,13	Аналитический метод	0,10	—
210	425931,44	2337884,29	Аналитический метод	0,10	—
211	425930,59	2337884,71	Аналитический метод	0,10	—

Графическое описание местоположения границ публичного сервитута
Газопровод высокого давления к Дмитровский Погост - д. Марковская - д. Пестовская - д.
Кулаковка городской округ Шатура Московской области
(наименование объекта, местоположение границ которого описано)

Сведения о местоположении границ объекта

1	2	3	4	5	6
212	425929,26	2337882,00	Аналитический метод	0,10	—
213	425926,65	2337876,67	Аналитический метод	0,10	—
214	425924,05	2337871,36	Аналитический метод	0,10	—
215	425920,14	2337836,05	Аналитический метод	0,10	—
216	425920,48	2337821,11	Аналитический метод	0,10	—
217	425921,56	2337773,65	Аналитический метод	0,10	—
218	425933,49	2337624,25	Аналитический метод	0,10	—
219	425932,30	2337576,83	Аналитический метод	0,10	—
220	425921,13	2337539,98	Аналитический метод	0,10	—
221	425920,87	2337539,12	Аналитический метод	0,10	—
222	425823,31	2337321,26	Аналитический метод	0,10	—
223	425699,56	2337044,90	Аналитический метод	0,10	—
224	425696,96	2337039,10	Аналитический метод	0,10	—
225	425678,15	2336992,56	Аналитический метод	0,10	—
226	425636,26	2336868,98	Аналитический метод	0,10	—
227	425634,36	2336869,62	Аналитический метод	0,10	—
228	425579,96	2336709,19	Аналитический метод	0,10	—
229	425574,83	2336696,30	Аналитический метод	0,10	—
230	425577,61	2336695,19	Аналитический метод	0,10	—
231	425531,69	2336580,01	Аналитический метод	0,10	—
232	425528,90	2336581,12	Аналитический метод	0,10	—
233	425524,56	2336570,23	Аналитический метод	0,10	—
234	425431,64	2336395,57	Аналитический метод	0,10	—
235	425429,02	2336390,05	Аналитический метод	0,10	—

Графическое описание местоположения границ публичного сервитута
Газопровод высокого давления к Дмитровский Погост - д. Марковская - д. Пестовская - д.
Кулаковка городской округ Шатура Московской области
(наименование объекта, местоположение границ которого описано)

Сведения о местоположении границ объекта

1	2	3	4	5	6
236	425431,73	2336388,76	Аналитический метод	0,10	—
237	425391,40	2336303,85	Аналитический метод	0,10	—
238	425388,69	2336305,14	Аналитический метод	0,10	—
239	425386,16	2336299,80	Аналитический метод	0,10	—
240	425343,81	2335807,60	Аналитический метод	0,10	—
241	425342,85	2335782,62	Аналитический метод	0,10	—
242	425342,43	2335777,75	Аналитический метод	0,10	—
243	425345,42	2335777,50	Аналитический метод	0,10	—
244	425339,16	2335704,77	Аналитический метод	0,10	—
245	425336,17	2335705,02	Аналитический метод	0,10	—
246	425335,92	2335702,03	Аналитический метод	0,10	—
247	425335,50	2335697,22	Аналитический метод	0,10	—
248	425329,95	2335661,54	Аналитический метод	0,10	—
249	425329,11	2335641,28	Аналитический метод	0,10	—
250	425244,06	2335644,82	Аналитический метод	0,10	—
251	425173,45	2335673,76	Аналитический метод	0,10	—
252	425108,82	2335694,68	Аналитический метод	0,10	—
253	425038,34	2335725,79	Аналитический метод	0,10	—
254	424960,39	2335760,20	Аналитический метод	0,10	—
255	424925,55	2335775,58	Аналитический метод	0,10	—
256	424880,95	2335783,70	Аналитический метод	0,10	—
257	424806,08	2335797,34	Аналитический метод	0,10	—
258	424713,45	2335814,20	Аналитический метод	0,10	—
259	424577,42	2335838,97	Аналитический метод	0,10	—

Графическое описание местоположения границ публичного сервитута
Газопровод высокого давления к Дмитровский Погост - д. Марковская - д. Пестовская - д.
Кулаковка городской округ Шатура Московской области
(наименование объекта, местоположение границ которого описано)

Сведения о местоположении границ объекта

1	2	3	4	5	6
260	424365,66	2335877,52	Аналитический метод	0,10	—
261	424341,69	2335836,53	Аналитический метод	0,10	—
262	424294,67	2335756,14	Аналитический метод	0,10	—
263	424270,98	2335756,27	Аналитический метод	0,10	—
264	424086,90	2335757,30	Аналитический метод	0,10	—
265	423990,17	2335731,95	Аналитический метод	0,10	—
266	423945,83	2335732,20	Аналитический метод	0,10	—
267	423946,32	2335820,08	Аналитический метод	0,10	—
268	423931,06	2335829,00	Аналитический метод	0,10	—
269	423821,63	2335893,00	Аналитический метод	0,10	—
270	423803,92	2335903,36	Аналитический метод	0,10	—
271	423765,16	2335893,19	Аналитический метод	0,10	—
272	423746,62	2335888,33	Аналитический метод	0,10	—
273	423746,79	2335893,26	Аналитический метод	0,10	—
274	423749,17	2335962,44	Аналитический метод	0,10	—
275	423752,12	2335962,74	Аналитический метод	0,10	—
276	423747,93	2336004,23	Аналитический метод	0,10	—
277	423741,96	2336003,62	Аналитический метод	0,10	—
278	423743,91	2335984,27	Аналитический метод	0,10	—
279	423740,79	2335893,28	Аналитический метод	0,10	—
280	423740,60	2335887,67	Аналитический метод	0,10	—
281	423740,80	2335886,80	Аналитический метод	0,10	—
282	423689,38	2335873,35	Аналитический метод	0,10	—
283	423537,63	2335723,28	Аналитический метод	0,10	—

Графическое описание местоположения границ публичного сервитута
Газопровод высокого давления к Дмитровский Погост - д. Марковская - д. Пестовская - д.
Кулаковка городской округ Шатура Московской области
(наименование объекта, местоположение границ которого описано)

Сведения о местоположении границ объекта

1	2	3	4	5	6
284	423537,28	2335658,28	Аналитический метод	0,10	—
285	423480,77	2335602,37	Аналитический метод	0,10	—
286	423479,03	2335281,65	Аналитический метод	0,10	—
287	423479,02	2335281,65	Аналитический метод	0,10	—
288	423476,17	2335281,67	Аналитический метод	0,10	—
289	423444,05	2335281,84	Аналитический метод	0,10	—
290	423335,43	2335284,77	Аналитический метод	0,10	—
291	423228,09	2335287,67	Аналитический метод	0,10	—
292	422951,16	2335295,15	Аналитический метод	0,10	—
293	422924,16	2335295,88	Аналитический метод	0,10	—
294	422894,30	2335296,69	Аналитический метод	0,10	—
295	422758,87	2335300,25	Аналитический метод	0,10	—
296	422094,58	2335317,74	Аналитический метод	0,10	—
297	421957,64	2335321,58	Аналитический метод	0,10	—
298	421957,69	2335323,58	Аналитический метод	0,10	—
299	421951,23	2335323,76	Аналитический метод	0,10	—
300	421936,69	2335324,17	Аналитический метод	0,10	—
301	421936,60	2335321,17	Аналитический метод	0,10	—
302	421896,63	2335322,29	Аналитический метод	0,10	—
303	421896,72	2335325,29	Аналитический метод	0,10	—
304	421868,78	2335326,08	Аналитический метод	0,10	—
305	421868,72	2335324,08	Аналитический метод	0,10	—
306	421650,69	2335330,19	Аналитический метод	0,10	—
307	421650,85	2335341,70	Аналитический метод	0,10	—

Графическое описание местоположения границ публичного сервитута
Газопровод высокого давления к Дмитровский Погост - д. Марковская - д. Пестовская - д.
Кулаковка городской округ Шатура Московской области
(наименование объекта, местоположение границ которого описано)

Сведения о местоположении границ объекта

1	2	3	4	5	6
308	421635,33	2335342,13	Аналитический метод	0,10	—
309	421635,15	2335335,84	Аналитический метод	0,10	—
310	421634,65	2335318,15	Аналитический метод	0,10	—
311	421638,91	2335318,03	Аналитический метод	0,10	—
312	421638,61	2335307,56	Аналитический метод	0,10	—
313	421638,49	2335303,19	Аналитический метод	0,10	—
314	421637,86	2335281,19	Аналитический метод	0,10	—
315	421636,70	2335240,19	Аналитический метод	0,10	—
316	421630,61	2335240,51	Аналитический метод	0,10	—
317	421629,99	2335230,43	Аналитический метод	0,10	—
318	421644,16	2335169,99	Аналитический метод	0,10	—
319	421646,19	2335107,78	Аналитический метод	0,10	—
320	421652,69	2335107,99	Аналитический метод	0,10	—
321	421654,01	2335067,44	Аналитический метод	0,10	—
322	421650,59	2335063,79	Аналитический метод	0,10	—
323	421645,84	2335068,23	Аналитический метод	0,10	—
324	421634,80	2335056,44	Аналитический метод	0,10	—
325	421565,28	2334982,23	Аналитический метод	0,10	—
326	421570,02	2334977,78	Аналитический метод	0,10	—
327	421558,39	2334965,37	Аналитический метод	0,10	—
328	421461,75	2334936,90	Аналитический метод	0,10	—
329	421459,92	2334943,13	Аналитический метод	0,10	—
330	421268,04	2334886,68	Аналитический метод	0,10	—
331	421250,76	2334881,60	Аналитический метод	0,10	—

Графическое описание местоположения границ публичного сервитута
Газопровод высокого давления к Дмитровский Погост - д. Марковская - д. Пестовская - д.
Кулаковка городской округ Шатура Московской области
(наименование объекта, местоположение границ которого описано)

Сведения о местоположении границ объекта

1	2	3	4	5	6
332	421166,04	2334962,29	Аналитический метод	0,10	—
333	421078,49	2334936,54	Аналитический метод	0,10	—
334	421080,32	2334930,30	Аналитический метод	0,10	—
335	420965,79	2334896,61	Аналитический метод	0,10	—
336	420949,47	2334889,85	Аналитический метод	0,10	—
337	420941,20	2334909,85	Аналитический метод	0,10	—
338	420935,25	2334907,24	Аналитический метод	0,10	—
339	420928,33	2334923,96	Аналитический метод	0,10	—
340	420926,72	2334927,84	Аналитический метод	0,10	—
341	420915,64	2334936,35	Аналитический метод	0,10	—
342	420902,28	2334946,60	Аналитический метод	0,10	—
343	420897,41	2334940,25	Аналитический метод	0,10	—
344	420905,35	2334934,17	Аналитический метод	0,10	—
345	420908,81	2334931,51	Аналитический метод	0,10	—
346	420920,15	2334922,80	Аналитический метод	0,10	—
347	420939,14	2334876,92	Аналитический метод	0,10	—
348	420968,46	2334889,05	Аналитический метод	0,10	—
349	421162,10	2334946,02	Аналитический метод	0,10	—
1	421246,82	2334865,33	Аналитический метод	0,10	—

3. Сведения о характерных точках части (частей) границы объекта

Обозначение характерных точек части границы	Координаты, м		Метод определения координат характерной точки	Средняя квадратическая погрешность положения характерной точки (M _t), м	Описание обозначения точки на местности (при наличии)
	X	Y			
1	2	3	4	5	6
Часть № —					

Графическое описание местоположения границ публичного сервитута
Газопровод высокого давления к Дмитровский Погост - д. Марковская - д. Пестовская - д.
Кулаковка городской округ Шатура Московской области
(наименование объекта, местоположение границ которого описано)

Сведения о местоположении границ объекта

1	2	3	4	5	6
—	—	—	—	—	—

СХЕМА РАСПОЛОЖЕНИЯ ГРАНИЦ ПУБЛИЧНОГО СЕРВИТУТА

Газопровод высокого давления к Дмитровский Погост - д. Марковская - д. Пестовская - д. Кулаковка городской округ Шатура Московской области

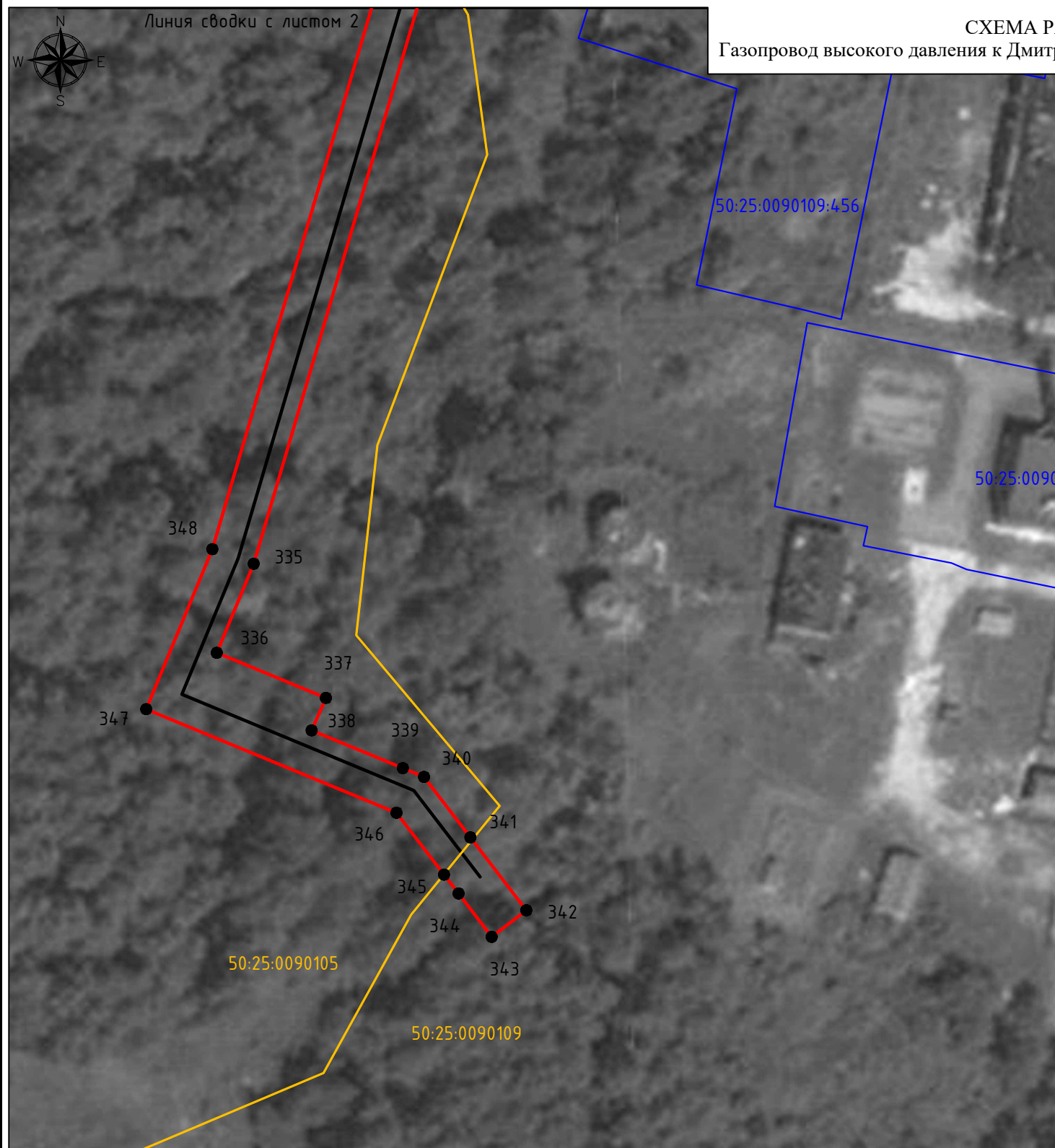

Используемые условные знаки и обозначения:

- проектные границы публичного сервитута
- 10 - характерные точки публичного сервитута
- границы земельных участков по данным ЕГРН
- границы кадастровых кварталов по данным ЕГРН
- проектное местоположение инженерного сооружения (газопровод)
- проектное местоположение инженерного сооружения (кабель электрохимзащиты)
- проектируемый ГРПШ
- 50:25:0090105 - номера кадастровых кварталов по данным ЕГРН
- 50:25:0090109:456 - кадастровые номера земельных участков по данным ЕГРН
- установленные границы административно-территориальных образований (границы населенных пунктов)

Схема расположения листов

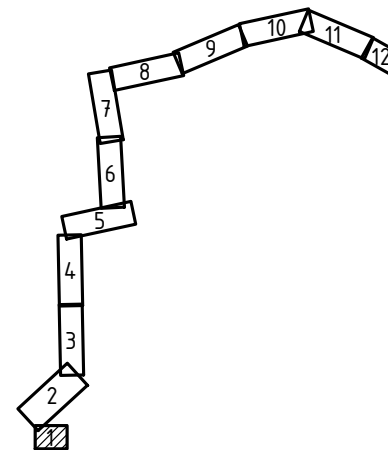

Подпись: *[Handwritten Signature]* Дата "07" ноября 2023 г.
 Место для оттиска печати лица, составившего описание местоположения объекта

Инв. N подл.	
Подп. и дата	
Взам. инв. N	

СХЕМА РАСПОЛОЖЕНИЯ ГРАНИЦ ПУБЛИЧНОГО СЕРВИТУТА
 Газопровод высокого давления к Дмитровский Погост - д. Марковская - д. Пестовская - д. Кулаковка городской округ Шатура
 Московской области



- Используемые условные знаки и обозначения:
- проектные границы публичного сервитута
 - 10 - характерные точки публичного сервитута
 - границы земельных участков по данным ЕГРН
 - границы кадастровых кварталов по данным ЕГРН
 - проектное местоположение инженерного сооружения (газопровод)
 - проектное местоположение инженерного сооружения (кабель электрохимзащиты)
 - проектируемый ГРПШ
 - 50:25:0090105 - номера кадастровых кварталов по данным ЕГРН
 - 50:25:0090109.456 - кадастровые номера земельных участков по данным ЕГРН
 - установленные границы административно-территориальных образований (границы населенных пунктов)

Схема расположения листов

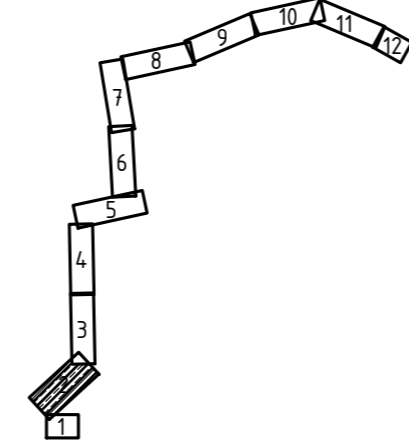

Подпись: *И.В. Золотарев* Дата "07" ноября 2023 г.
 Место для печати: *И.В. Золотарев*
 Место для печати: *И.В. Золотарев*

Инд. N подл.
 Подл. и дата
 Взам. инд. N

СХЕМА РАСПОЛОЖЕНИЯ ГРАНИЦ ПУБЛИЧНОГО СЕРВИТУТА
 Газопровод высокого давления к Дмитровский Погост - д. Марковская - д. Пестовская - д. Кулаковка городской округ Шатура
 Московской области

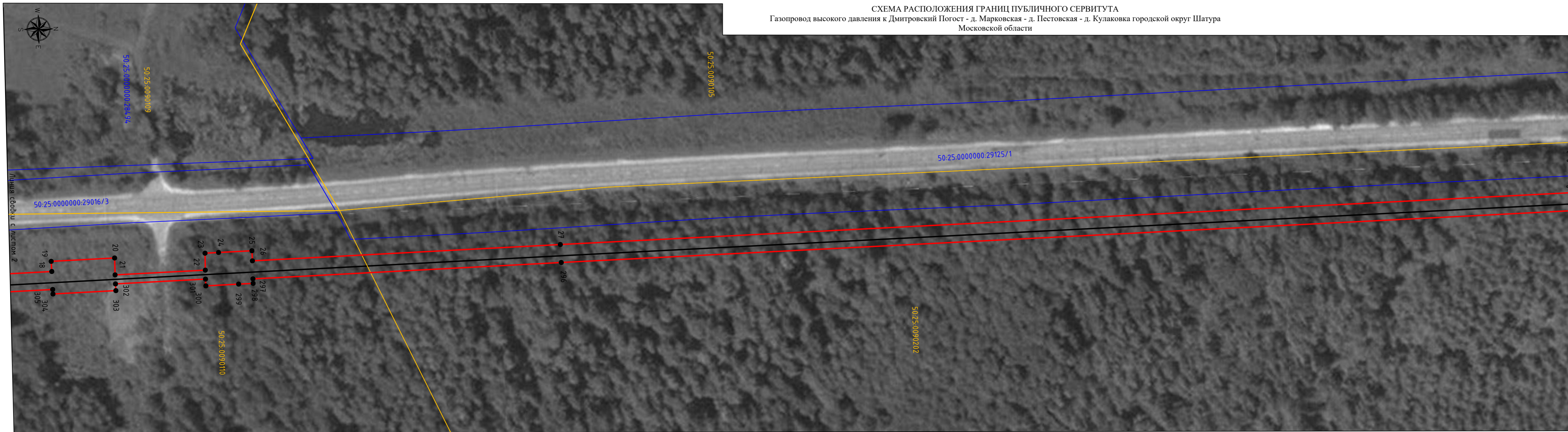

Векст. инв. N
 Подп. и дата
 Инв. N подл.

Используемые условные знаки и обозначения:

- проектные границы публичного сервитута
- 10 - характерные точки публичного сервитута
- границы земельных участков по данным ЕГРН
- границы кадастровых кварталов по данным ЕГРН
- проектное местоположение инженерного сооружения (газопровод)
- проектное местоположение инженерного сооружения (кабель электрохимзащиты)
- проектируемый ГРПШ
- 50:25:0090105 - номера кадастровых кварталов по данным ЕГРН
- 50:25:0090109:456 - кадастровые номера земельных участков по данным ЕГРН
- установленные границы административно-территориальных образований (границы населенных пунктов)

Схема расположения листов

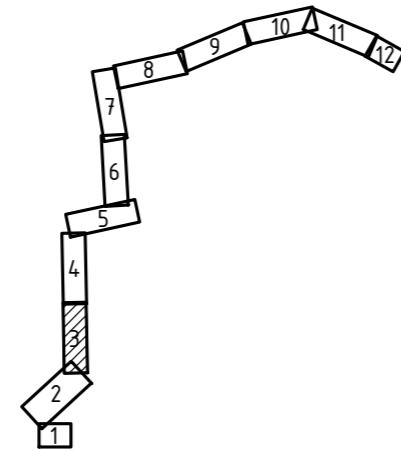

Подпись: *В. Зиланов* Дата "07" ноября 2023 г.
 Место для отбора проб и/или составления описания местонахождения объекта

СХЕМА РАСПОЛОЖЕНИЯ ГРАНИЦ ПУБЛИЧНОГО СЕРВИТУТА
 Газопровод высокого давления к Дмитровский Погост - д. Марковская - д. Пестовская - д. Кулаковка городской округ Шатура
 Московской области

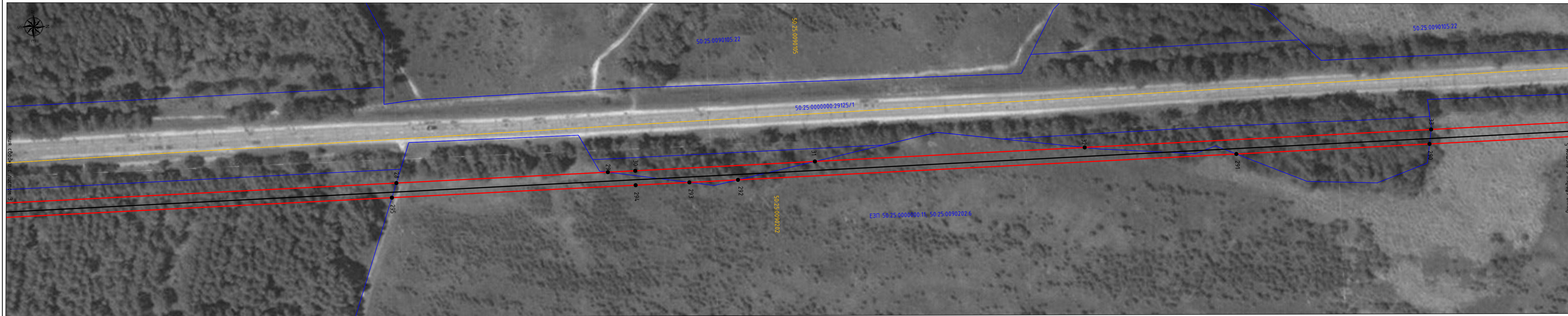

Линия связи с листом 3

Линия связи с листом 5

Векш. инб. N
 Подп. и дата
 Инв. N подл.

- Используемые условные знаки и обозначения:
- проектные границы публичного сервитута
 - 10 - характерные точки публичного сервитута
 - границы земельных участков по данным ЕГРН
 - границы кадастровых кварталов по данным ЕГРН
 - проектное местоположение инженерного сооружения (газопровод)
 - проектное местоположение инженерного сооружения (кабель электрохимзащиты)
 - проектируемый ГРПШ
 - 50:25:0090105 - номера кадастровых кварталов по данным ЕГРН
 - 50:25:0090109:4:56 - кадастровые номера земельных участков по данным ЕГРН
 - установленные границы административно-территориальных образований (границы населенных пунктов)

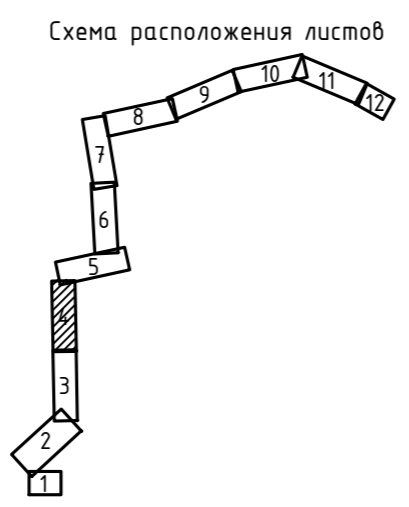

Подпись: *[Handwritten Signature]* Дата "07" ноября 2023 г.

Место для ветхозащиты лица, составившего описание местоположения объекта

СХЕМА РАСПОЛОЖЕНИЯ ГРАНИЦ ПУБЛИЧНОГО СЕРВИТУТА
 Газопровод высокого давления к Дмитровский Погост - д. Марковская - д. Пестовская - д. Кулаковка городской округ Шатура
 Московской области



Вариант: инв. N
 Подп. и дата
 Инв. N по вкл.

- Используемые условные знаки и обозначения:
- проектные границы публичного сервитута
 - 10 - характерные точки публичного сервитута
 - границы земельных участков по данным ЕГРН
 - границы кадастровых кварталов по данным ЕГРН
 - проектное местоположение инженерного сооружения (газопровод)
 - проектное местоположение инженерного сооружения (кабель электрохимзащиты)
 - проектируемый ГРПШ
 - 50:25:0090105 - номера кадастровых кварталов по данным ЕГРН
 - 50:25:0090109:456 - кадастровые номера земельных участков по данным ЕГРН
 - установленные границы административно-территориальных образований (границы населенных пунктов)

Схема расположения листов

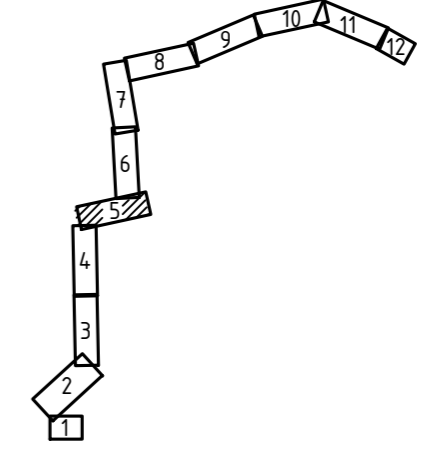

Подпись: *[Signature]* Дата "07" ноября 2023 г.
 Место для отбора проб почвы, составления
 описание местоположения объектов

СХЕМА РАСПОЛОЖЕНИЯ ГРАНИЦ ПУБЛИЧНОГО СЕРВИТУТА
 Газопровод высокого давления к Дмитровский Погост - д. Марковская - д. Пестовская - д. Кулаковка городской округ Шатура
 Московской области

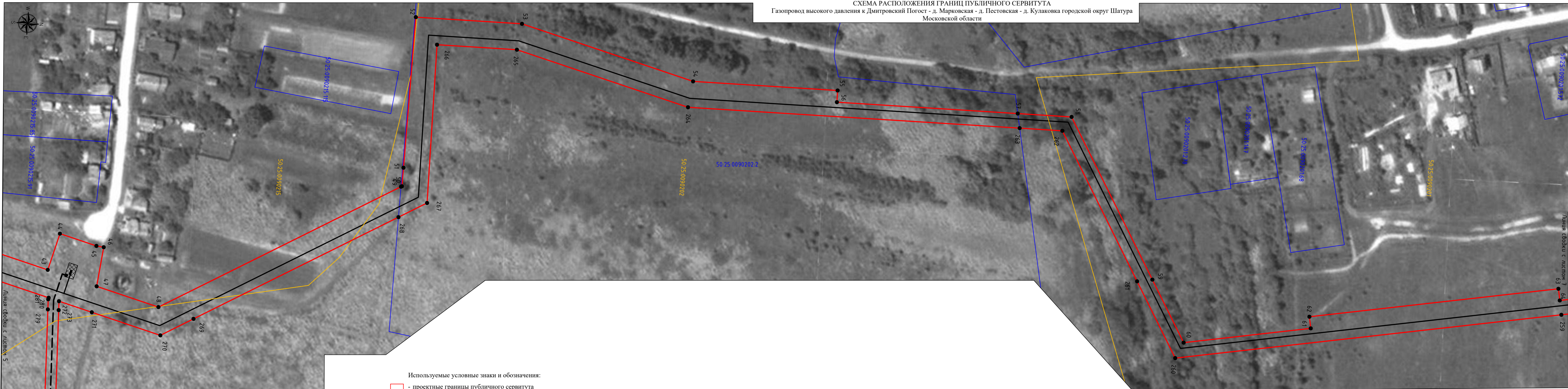

- Используемые условные знаки и обозначения:**
- проектные границы публичного сервитута
 - 10 - характерные точки публичного сервитута
 - границы земельных участков по данным ЕГРН
 - границы кадастровых кварталов по данным ЕГРН
 - проектное местоположение инженерного сооружения (газопровод)
 - проектное местоположение инженерного сооружения (кабель электрохимзащиты)
 - проектируемый ГРПШ
 - 50.25.0090105 - номера кадастровых кварталов по данным ЕГРН
 - 50.25.0090109:456 - кадастровые номера земельных участков по данным ЕГРН
 - установленные границы административно-территориальных образований (границы населенных пунктов)

Схема расположения листов

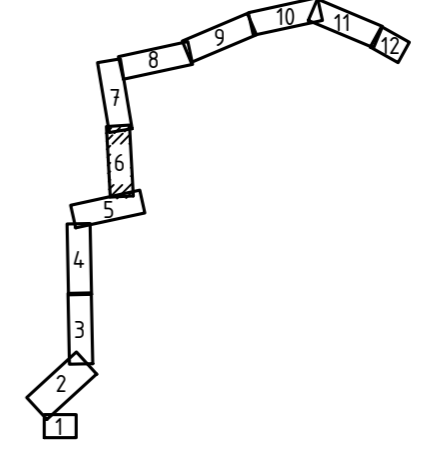

Подпись: *С. Сахаров* Дата "07" ноября 2023 г.

Место для отрисовки подписи, составившего описание местоположения объекта

Инд. N подл.	Подп. и дата	Векс. инд. N

СХЕМА РАСПОЛОЖЕНИЯ ГРАНИЦ ПУБЛИЧНОГО СЕРВИТУТА
 Газопровод высокого давления к Дмитровский Погост - д. Марковская - д. Пестовская - д. Кулаковка городской округ Шатура
 Московской области

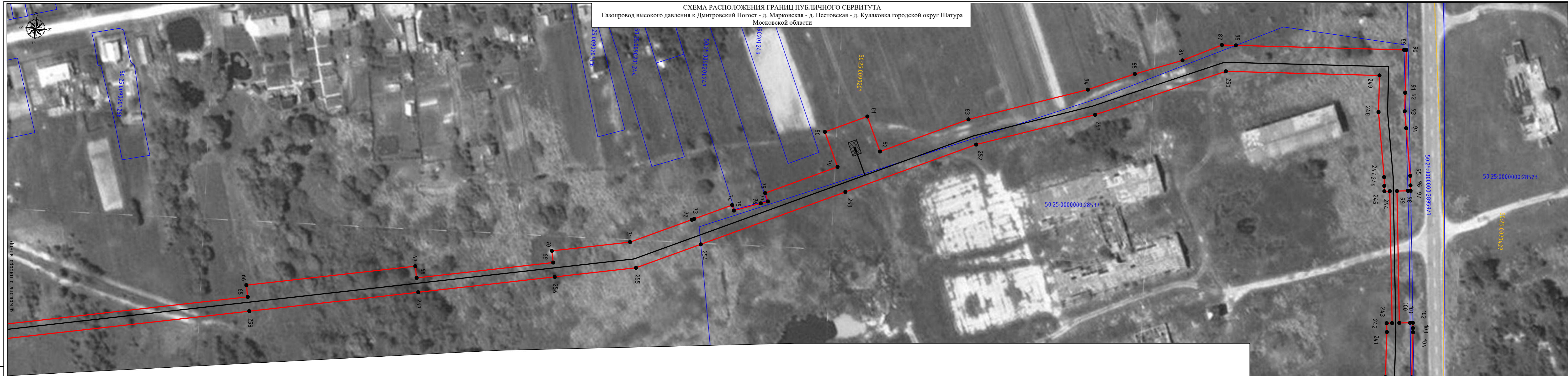

Всак. инв. N
 Подп. и дата
 Инв. N по вкл.

- Используемые условные знаки и обозначения:
- проектные границы публичного сервитута
 - 10 - характерные точки публичного сервитута
 - границы земельных участков по данным ЕГРН
 - границы кадастровых кварталов по данным ЕГРН
 - проектное местоположение инженерного сооружения (газопровод)
 - проектное местоположение инженерного сооружения (кабель электрохимзащиты)
 - проектируемый ГРПШ
 - 50:25:0090105 - номера кадастровых кварталов по данным ЕГРН
 - 50:25:0090109:456 - кадастровые номера земельных участков по данным ЕГРН
 - установленные границы административно-территориальных образований (границы населенных пунктов)



Подпись: *В. Зильман* Дата "07" ноября 2023 г.

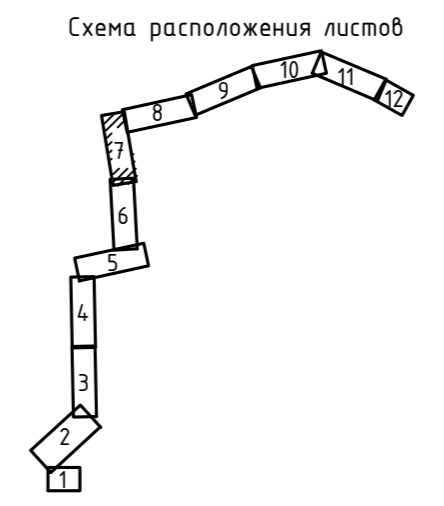

Линия сдочки с листом 8

СХЕМА РАСПОЛОЖЕНИЯ ГРАНИЦ ПУБЛИЧНОГО СЕРВИТУТА
 Газопровод высокого давления к Дмитровский Погост - д. Марковская - д. Пестовская - д. Кулаковка городской округ Шатура
 Московской области

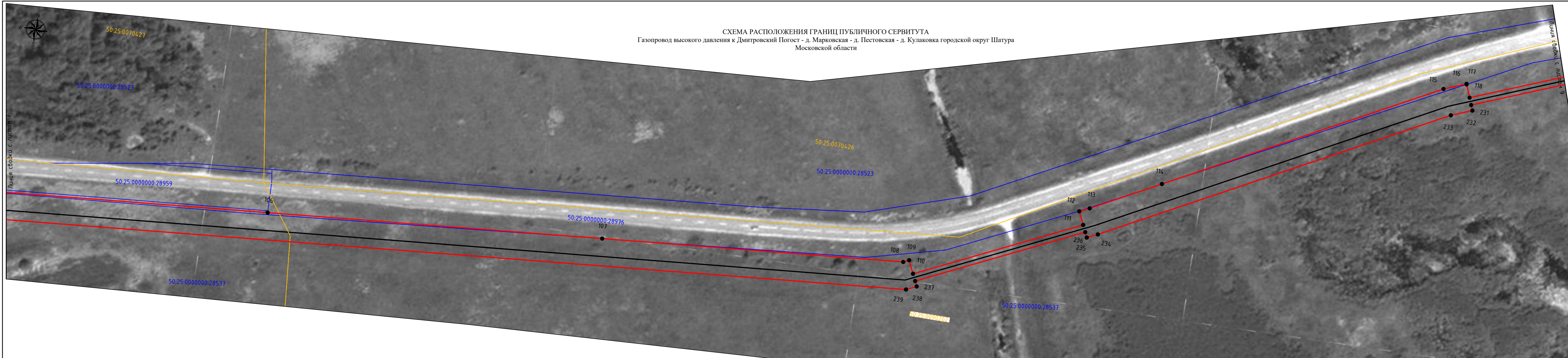

Используемые условные знаки и обозначения:

- проектные границы публичного сервитута
- 10 - характерные точки публичного сервитута
- границы земельных участков по данным ЕГРН
- границы кадастровых кварталов по данным ЕГРН
- проектное местоположение инженерного сооружения (газопровод)
- проектное местоположение инженерного сооружения (кабель электрохимзащиты)
- проектируемый ГРПШ
- 50:25:0090105 - номера кадастровых кварталов по данным ЕГРН
- 50:25:0090109:456 - кадастровые номера земельных участков по данным ЕГРН
- установленные границы административно-территориальных образований (границы населенных пунктов)



Подпись: *В. Силин* Дата "07" ноября 2023 г.
 Место для отбора проб для установления
 описание местоположения объектов

Схема расположения листов

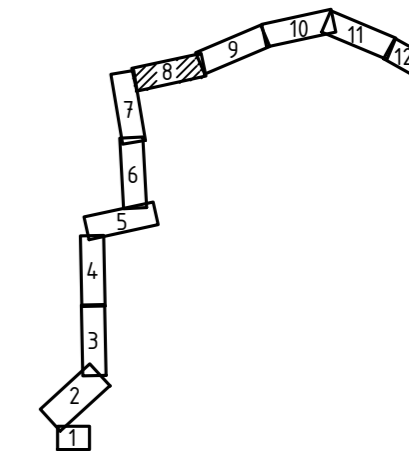

Всего листов: 11
 Лист: 1
 Изд. №: 01/2023

СХЕМА РАСПОЛОЖЕНИЯ ГРАНИЦ ПУБЛИЧНОГО СЕРВИТУТА
 Газопровод высокого давления к Дмитровский Погост - д. Марковская - д. Пестовская - д. Кулаковка городской округ Шатура
 Московской области

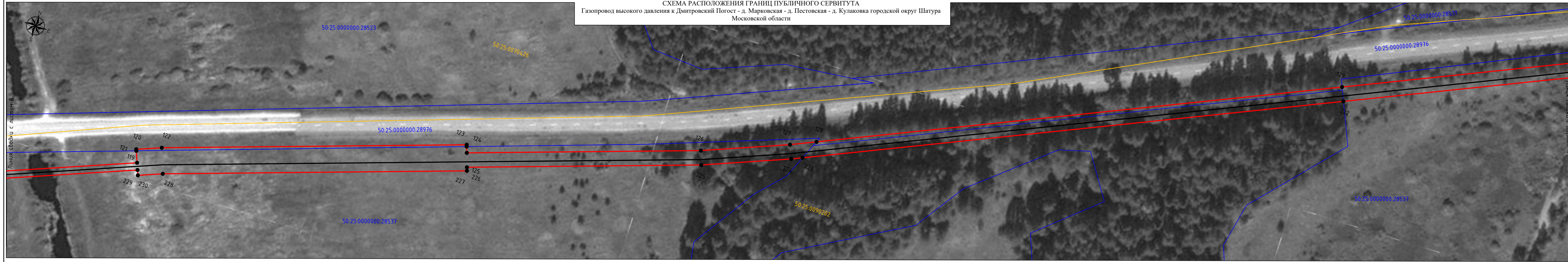

- Используемые условные знаки и обозначения:
- проектные границы публичного сервитута
 - 10 - характерные точки публичного сервитута
 - границы земельных участков по данным ЕГРН
 - границы кадастровых кварталов по данным ЕГРН
 - проектное местоположение инженерного сооружения (газопровод)
 - проектное местоположение инженерного сооружения (кабель электрохимзащиты)
 - проектируемый ГРПШ
 - 50:25:0090105 - номера кадастровых кварталов по данным ЕГРН
 - 50:25:0090109:456 - кадастровые номера земельных участков по данным ЕГРН
 - установленные границы административно-территориальных образований (границы населенных пунктов)



Подпись: *В. Селевко* Дата "07" ноября 2023 г.
 Место для внесения в Единый государственный реестр недвижимости

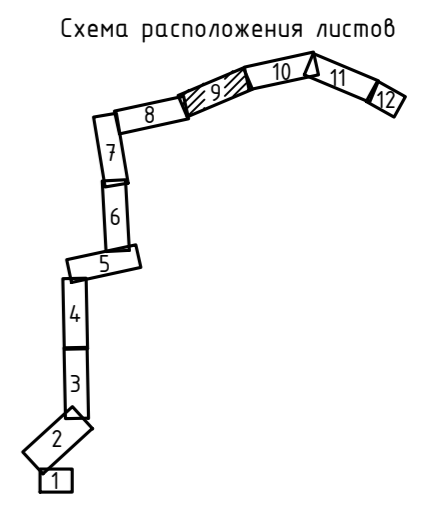

Ваше иф. N
 Подп. и дата
 Иф. N подл.

СХЕМА РАСПОЛОЖЕНИЯ ГРАНИЦ ПУБЛИЧНОГО СЕРВИТУТА
 Газопровод высокого давления к Дмитровский Погост - д. Марковская - д. Пестовская - д. Кулаковка городской округ Шатура
 Московской области

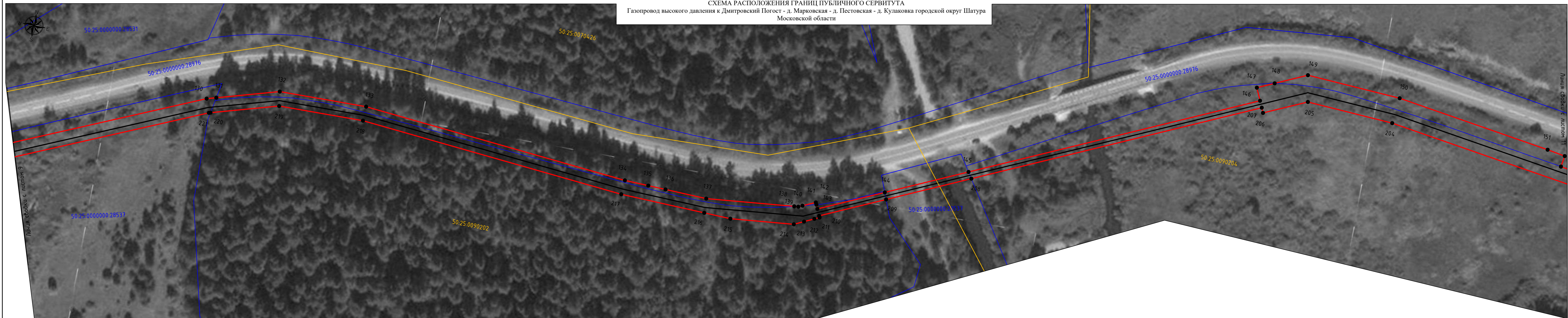

Всех. инв. N
 Подп. и дата
 Инв. N по бл.

- Используемые условные знаки и обозначения:
- проектные границы публичного сервитута
 - 10 - характерные точки публичного сервитута
 - границы земельных участков по данным ЕГРН
 - границы кадастровых кварталов по данным ЕГРН
 - проектное местоположение инженерного сооружения (газопровод)
 - проектное местоположение инженерного сооружения (кабель электрохимзащиты)
 - проектируемый ГРПШ
 - 50:25:0090105 - номера кадастровых кварталов по данным ЕГРН
 - 50:25:0090109:456 - кадастровые номера земельных участков по данным ЕГРН
 - установленные границы административно-территориальных образований (границы населенных пунктов)



Подпись: *В. В. В.* Дата "07" ноября 2023 г.

Место для отложения листа, составившего описание местоположения объекта.

Схема расположения листов



СХЕМА РАСПОЛОЖЕНИЯ ГРАНИЦ ПУБЛИЧНОГО СЕРВИТУТА
 Газопровод высокого давления к Дмитровский Погост - д. Марковская - д. Пестовская - д. Кулаковка городской округ Шатура
 Московской области



Вариант: инж. N
 Подп. и дата
 Инв. N подл.

- Используемые условные знаки и обозначения:
- проектные границы публичного сервитута
 - 10 - характерные точки публичного сервитута
 - границы земельных участков по данным ЕГРН
 - границы кадастровых кварталов по данным ЕГРН
 - проектное местоположение инженерного сооружения (газопровод)
 - проектное местоположение инженерного сооружения (кабель электрохимзащиты)
 - проектируемый ГРПШ
 - 50:25:0090105 - номера кадастровых кварталов по данным ЕГРН
 - 50:25:0090109.456 - кадастровые номера земельных участков по данным ЕГРН
 - установленные границы административно-территориальных образований (границы населенных пунктов)

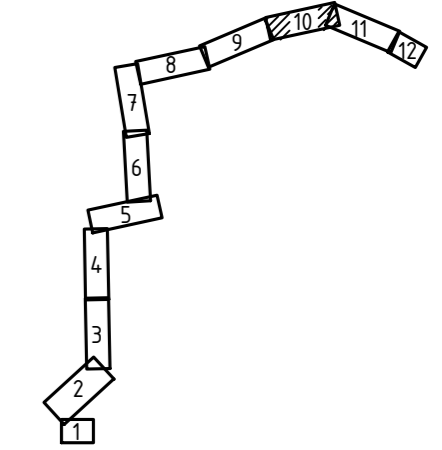
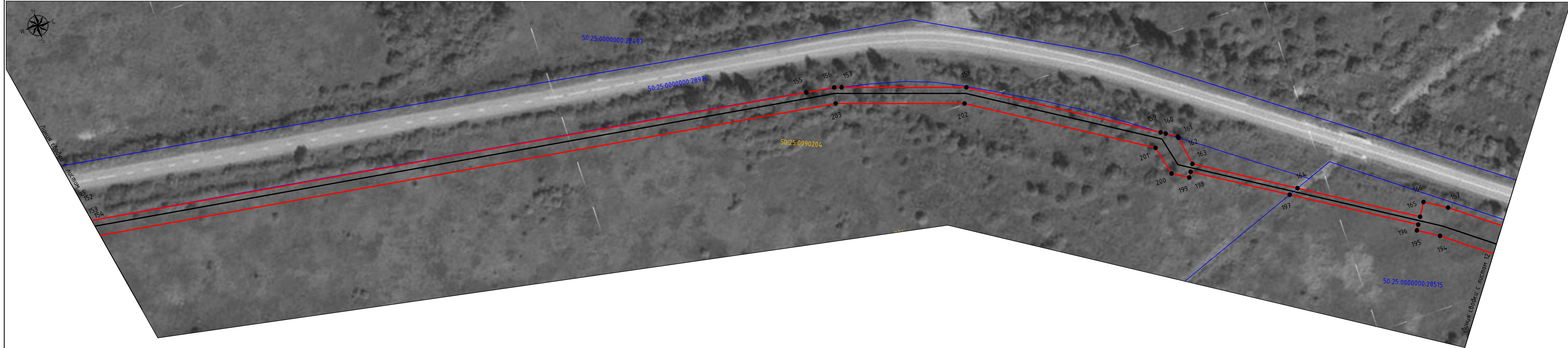
Схема расположения листов

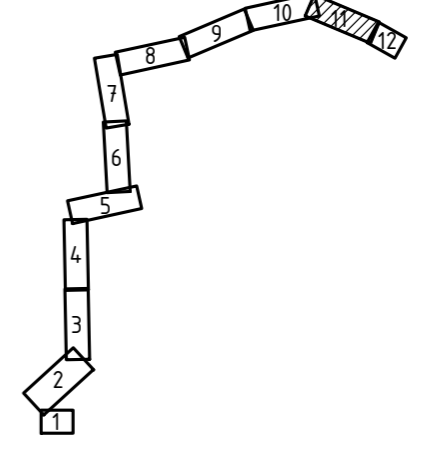

Подпись: *В. Зайцев* Дата "07" ноября 2023 г.
 Место для подписи и печати, подтверждающего описание местоположения объекта

СХЕМА РАСПОЛОЖЕНИЯ ГРАНИЦ ПУБЛИЧНОГО СЕРВИТУТА
 Газопровод высокого давления к Дмитровский Погост - д. Марковская - д. Пестовская - д. Кулаковка городской округ Шатура
 Московской области



Используемые условные знаки и обозначения:

- проектные границы публичного сервитута
- 10 - характерные точки публичного сервитута
- границы земельных участков по данным ЕГРН
- границы кадастровых кварталов по данным ЕГРН
- проектное местоположение инженерного сооружения (газопровод)
- проектное местоположение инженерного сооружения (кабель электрохимзащиты)
- проектируемый ГРПШ
- 50:25:0090105 - номера кадастровых кварталов по данным ЕГРН
- 50:25:0090109:456 - кадастровые номера земельных участков по данным ЕГРН
- установленные границы административно-территориальных образований (границы населенных пунктов)

Схема расположения листов

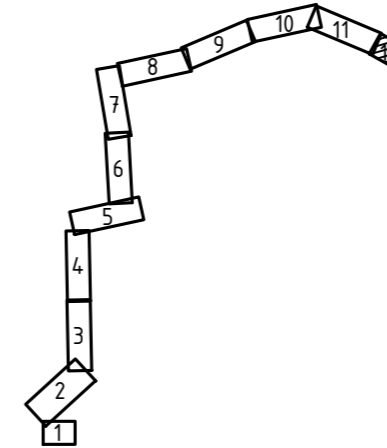

Подпись: *[Signature]* Дата "07" ноября 2023 г.

Место для отбора подписи, составившего описание местоположения объекта.

Взам. инв. N	
Подп. и дата	
Инв. N подл.	