

Графическое описание местоположения границ публичного сервитута

Газопровод межпоселковый д.Митинская - п. Тархановка - д. Филисово-д.Андреевские Выселки
- д.Кобелево городской округ Шатура Московской области

(наименование объекта, местоположение границ которого описано (далее - объект))

**Графическое описание местоположения границ публичного сервитута
Газопровод межпоселковый д.Митинская - п. Тархановка - д. Филисово-д.Андреевские
Выселки - д.Кобелево городской округ Шатура Московской области**
(наименование объекта, местоположение границ которого описано)

№ п/п	Содержание	Номера листов
1	2	3
1	Сведения об объекте	3
2	Сведения о местоположении границ объекта	4
3	Сведения о местоположении измененных (уточненных) границ объекта	61
4	План границ	

Графическое описание местоположения границ публичного сервитута
Газопровод межпоселковый д.Митинская - п. Тархановка - д. Филисово-д.Андреевские
Выселки - д.Кобелево городской округ Шатура Московской области
(наименование объекта, местоположение границ которого описано)

Сведения об объекте

№ п/п	Характеристики объекта	Описание характеристик
1	2	3
1	Местоположение объекта	Московская обл., г.о. Шатура
2	Площадь объекта ± величина погрешности определения площади ($P \pm \Delta P$)	59636±2137 кв.м
3	Иные характеристики объекта	Публичный сервитут в отношении земель и земельных участков в целях строительства и эксплуатации линейного объекта системы газоснабжения «Газопровод межпоселковый д.Митинская - п. Тархановка - д. Филисово-д.Андреевские Выселки - д.Кобелево городской округ Шатура Московской области», сроком на 49 лет, в пользу ООО «Газпром газификация» (ИНН - 7813655197, ОГРН - 1217800107744, юридический адрес и фактический адрес: 194044, г. Санкт-Петербург, вн. тер. г. Муниципальный округ Сампсониевское, пр-кт Большой Сампсониевский, д. 60, литера А, телефон: +7 (812) 613-33-00, электронная почта info@eogazprom.ru).

**Графическое описание местоположения границ публичного сервитута
Газопровод межпоселковый д.Митинская - п. Тархановка - д. Филисово-д.Андреевские
Выселки - д.Кобелево городской округ Шатура Московской области**
(наименование объекта, местоположение границ которого описано)

Сведения о местоположении границ объекта

1. Система координат МСК-50, зона 2

2. Сведения о характерных точках границ объекта

Обозначение характерных точек границ	Координаты, м		Метод определения координат характерной точки	Средняя квадратическа я погрешность положения характерной точки (M _t), м	Описание обозначения точки на местности (при наличии)
	X	Y			
1	2	3	4	5	6
1	451562,64	2313445,45	Аналитический метод	0,10	—
2	451595,97	2313495,91	Аналитический метод	0,10	—
3	451599,23	2313500,85	Аналитический метод	0,10	—
4	451623,99	2313538,32	Аналитический метод	0,10	—
5	451631,15	2313546,57	Аналитический метод	0,10	—
6	451634,58	2313543,60	Аналитический метод	0,10	—
7	451637,85	2313540,76	Аналитический метод	0,10	—
8	451646,32	2313533,41	Аналитический метод	0,10	—
9	451670,98	2313531,32	Аналитический метод	0,10	—
10	451714,67	2313517,71	Аналитический метод	0,10	—
11	451739,46	2313505,88	Аналитический метод	0,10	—
12	451749,75	2313500,97	Аналитический метод	0,10	—
13	451759,28	2313496,42	Аналитический метод	0,10	—
14	451766,53	2313496,52	Аналитический метод	0,10	—
15	451774,38	2313497,23	Аналитический метод	0,10	—
16	451774,47	2313496,23	Аналитический метод	0,10	—
17	451778,03	2313496,55	Аналитический метод	0,10	—
18	451778,29	2313496,32	Аналитический метод	0,10	—
19	451778,56	2313496,09	Аналитический метод	0,10	—

**Графическое описание местоположения границ публичного сервитута
Газопровод межпоселковый д.Митинская - п. Тархановка - д. Филисово-д.Андреевские
Выселки - д.Кобелево городской округ Шатура Московской области**
(наименование объекта, местоположение границ которого описано)

Сведения о местоположении границ объекта

1	2	3	4	5	6
20	451778,83	2313495,88	Аналитический метод	0,10	—
21	451779,12	2313495,68	Аналитический метод	0,10	—
22	451779,41	2313495,48	Аналитический метод	0,10	—
23	451779,70	2313495,30	Аналитический метод	0,10	—
24	451780,01	2313495,12	Аналитический метод	0,10	—
25	451780,32	2313494,96	Аналитический метод	0,10	—
26	451780,63	2313494,81	Аналитический метод	0,10	—
27	451780,95	2313494,67	Аналитический метод	0,10	—
28	451781,27	2313494,54	Аналитический метод	0,10	—
29	451781,60	2313494,42	Аналитический метод	0,10	—
30	451781,93	2313494,31	Аналитический метод	0,10	—
31	451782,27	2313494,22	Аналитический метод	0,10	—
32	451782,61	2313494,13	Аналитический метод	0,10	—
33	451782,95	2313494,06	Аналитический метод	0,10	—
34	451783,29	2313494,00	Аналитический метод	0,10	—
35	451783,64	2313493,95	Аналитический метод	0,10	—
36	451783,99	2313493,92	Аналитический метод	0,10	—
37	451784,34	2313493,90	Аналитический метод	0,10	—
38	451784,68	2313493,88	Аналитический метод	0,10	—
39	451785,03	2313493,89	Аналитический метод	0,10	—
40	451785,38	2313493,90	Аналитический метод	0,10	—
41	451785,73	2313493,91	Аналитический метод	0,10	—
42	451794,69	2313494,72	Аналитический метод	0,10	—
43	451795,04	2313494,77	Аналитический метод	0,10	—

**Графическое описание местоположения границ публичного сервитута
Газопровод межпоселковый д.Митинская - п. Тархановка - д. Филисово-д.Андреевские
Выселки - д.Кобелево городской округ Шатура Московской области**
(наименование объекта, местоположение границ которого описано)

Сведения о местоположении границ объекта

1	2	3	4	5	6
44	451795,39	2313494,82	Аналитический метод	0,10	—
45	451795,73	2313494,88	Аналитический метод	0,10	—
46	451796,07	2313494,96	Аналитический метод	0,10	—
47	451796,41	2313495,04	Аналитический метод	0,10	—
48	451796,75	2313495,14	Аналитический метод	0,10	—
49	451797,08	2313495,25	Аналитический метод	0,10	—
50	451797,40	2313495,37	Аналитический метод	0,10	—
51	451797,73	2313495,50	Аналитический метод	0,10	—
52	451798,05	2313495,64	Аналитический метод	0,10	—
53	451798,36	2313495,80	Аналитический метод	0,10	—
54	451798,67	2313495,96	Аналитический метод	0,10	—
55	451798,97	2313496,14	Аналитический метод	0,10	—
56	451799,26	2313496,32	Аналитический метод	0,10	—
57	451799,55	2313496,52	Аналитический метод	0,10	—
58	451799,84	2313496,72	Аналитический метод	0,10	—
59	451800,11	2313496,94	Аналитический метод	0,10	—
60	451800,38	2313497,16	Аналитический метод	0,10	—
61	451800,64	2313497,40	Аналитический метод	0,10	—
62	451800,89	2313497,64	Аналитический метод	0,10	—
63	451801,13	2313497,89	Аналитический метод	0,10	—
64	451801,36	2313498,15	Аналитический метод	0,10	—
65	451801,58	2313498,42	Аналитический метод	0,10	—
66	451801,80	2313498,70	Аналитический метод	0,10	—
67	451802,00	2313498,98	Аналитический метод	0,10	—

**Графическое описание местоположения границ публичного сервитута
Газопровод межпоселковый д.Митинская - п. Тархановка - д. Филисово-д.Андреевские
Выселки - д.Кобелево городской округ Шатура Московской области**
(наименование объекта, местоположение границ которого описано)

Сведения о местоположении границ объекта

1	2	3	4	5	6
68	451802,20	2313499,27	Аналитический метод	0,10	—
69	451802,38	2313499,57	Аналитический метод	0,10	—
70	451802,55	2313499,87	Аналитический метод	0,10	—
71	451802,72	2313500,18	Аналитический метод	0,10	—
72	451802,87	2313500,49	Аналитический метод	0,10	—
73	451803,01	2313500,81	Аналитический метод	0,10	—
74	451803,14	2313501,14	Аналитический метод	0,10	—
75	451803,26	2313501,46	Аналитический метод	0,10	—
76	451803,37	2313501,80	Аналитический метод	0,10	—
77	451803,46	2313502,13	Аналитический метод	0,10	—
78	451803,54	2313502,47	Аналитический метод	0,10	—
79	451803,62	2313502,81	Аналитический метод	0,10	—
80	451803,68	2313503,16	Аналитический метод	0,10	—
81	451803,72	2313503,50	Аналитический метод	0,10	—
82	451803,76	2313503,85	Аналитический метод	0,10	—
83	451803,78	2313504,20	Аналитический метод	0,10	—
84	451803,79	2313504,55	Аналитический метод	0,10	—
85	451803,79	2313504,90	Аналитический метод	0,10	—
86	451803,78	2313505,24	Аналитический метод	0,10	—
87	451803,76	2313505,59	Аналитический метод	0,10	—
88	451803,31	2313510,57	Аналитический метод	0,10	—
89	451803,27	2313510,92	Аналитический метод	0,10	—
90	451803,22	2313511,27	Аналитический метод	0,10	—
91	451803,16	2313511,61	Аналитический метод	0,10	—

**Графическое описание местоположения границ публичного сервитута
Газопровод межпоселковый д.Митинская - п. Тархановка - д. Филисово-д.Андреевские
Выселки - д.Кобелево городской округ Шатура Московской области**
(наименование объекта, местоположение границ которого описано)

Сведения о местоположении границ объекта

1	2	3	4	5	6
92	451803,08	2313511,95	Аналитический метод	0,10	—
93	451803,00	2313512,29	Аналитический метод	0,10	—
94	451802,90	2313512,62	Аналитический метод	0,10	—
95	451802,79	2313512,96	Аналитический метод	0,10	—
96	451802,67	2313513,28	Аналитический метод	0,10	—
97	451802,54	2313513,61	Аналитический метод	0,10	—
98	451802,40	2313513,92	Аналитический метод	0,10	—
99	451802,24	2313514,24	Аналитический метод	0,10	—
100	451802,08	2313514,55	Аналитический метод	0,10	—
101	451801,90	2313514,85	Аналитический метод	0,10	—
102	451801,72	2313515,14	Аналитический метод	0,10	—
103	451801,52	2313515,43	Аналитический метод	0,10	—
104	451801,31	2313515,71	Аналитический метод	0,10	—
105	451801,10	2313515,99	Аналитический метод	0,10	—
106	451800,87	2313516,25	Аналитический метод	0,10	—
107	451800,64	2313516,51	Аналитический метод	0,10	—
108	451800,40	2313516,76	Аналитический метод	0,10	—
109	451800,14	2313517,01	Аналитический метод	0,10	—
110	451799,88	2313517,24	Аналитический метод	0,10	—
111	451799,62	2313517,46	Аналитический метод	0,10	—
112	451799,34	2313517,68	Аналитический метод	0,10	—
113	451799,06	2313517,88	Аналитический метод	0,10	—
114	451798,77	2313518,07	Аналитический метод	0,10	—
115	451798,47	2313518,26	Аналитический метод	0,10	—

**Графическое описание местоположения границ публичного сервитута
Газопровод межпоселковый д.Митинская - п. Тархановка - д. Филисово-д.Андреевские
Выселки - д.Кобелево городской округ Шатура Московской области**
(наименование объекта, местоположение границ которого описано)

Сведения о местоположении границ объекта

1	2	3	4	5	6
116	451798,17	2313518,43	Аналитический метод	0,10	—
117	451797,86	2313518,60	Аналитический метод	0,10	—
118	451797,55	2313518,75	Аналитический метод	0,10	—
119	451797,23	2313518,89	Аналитический метод	0,10	—
120	451796,90	2313519,02	Аналитический метод	0,10	—
121	451796,57	2313519,14	Аналитический метод	0,10	—
122	451796,24	2313519,24	Аналитический метод	0,10	—
123	451795,91	2313519,34	Аналитический метод	0,10	—
124	451795,57	2313519,42	Аналитический метод	0,10	—
125	451795,22	2313519,49	Аналитический метод	0,10	—
126	451794,88	2313519,55	Аналитический метод	0,10	—
127	451794,54	2313519,60	Аналитический метод	0,10	—
128	451794,19	2313519,64	Аналитический метод	0,10	—
129	451793,84	2313519,66	Аналитический метод	0,10	—
130	451793,49	2313519,67	Аналитический метод	0,10	—
131	451793,14	2313519,67	Аналитический метод	0,10	—
132	451792,79	2313519,66	Аналитический метод	0,10	—
133	451792,44	2313519,64	Аналитический метод	0,10	—
134	451783,48	2313518,83	Аналитический метод	0,10	—
135	451783,13	2313518,78	Аналитический метод	0,10	—
136	451782,79	2313518,74	Аналитический метод	0,10	—
137	451782,45	2313518,67	Аналитический метод	0,10	—
138	451782,10	2313518,60	Аналитический метод	0,10	—
139	451781,77	2313518,51	Аналитический метод	0,10	—

**Графическое описание местоположения границ публичного сервитута
Газопровод межпоселковый д.Митинская - п. Тархановка - д. Филисово-д.Андреевские
Выселки - д.Кобелево городской округ Шатура Московской области**
(наименование объекта, местоположение границ которого описано)

Сведения о местоположении границ объекта

1	2	3	4	5	6
140	451781,43	2313518,42	Аналитический метод	0,10	—
141	451781,10	2313518,31	Аналитический метод	0,10	—
142	451780,77	2313518,19	Аналитический метод	0,10	—
143	451780,45	2313518,06	Аналитический метод	0,10	—
144	451780,13	2313517,91	Аналитический метод	0,10	—
145	451779,82	2313517,76	Аналитический метод	0,10	—
146	451779,51	2313517,60	Аналитический метод	0,10	—
147	451779,21	2313517,42	Аналитический метод	0,10	—
148	451778,91	2313517,23	Аналитический метод	0,10	—
149	451778,62	2313517,04	Аналитический метод	0,10	—
150	451778,34	2313516,83	Аналитический метод	0,10	—
151	451778,07	2313516,62	Аналитический метод	0,10	—
152	451777,80	2313516,39	Аналитический метод	0,10	—
153	451777,54	2313516,16	Аналитический метод	0,10	—
154	451777,29	2313515,91	Аналитический метод	0,10	—
155	451777,05	2313515,66	Аналитический метод	0,10	—
156	451776,82	2313515,40	Аналитический метод	0,10	—
157	451776,59	2313515,13	Аналитический метод	0,10	—
158	451776,38	2313514,86	Аналитический метод	0,10	—
159	451776,17	2313514,58	Аналитический метод	0,10	—
160	451775,98	2313514,29	Аналитический метод	0,10	—
161	451775,79	2313513,99	Аналитический метод	0,10	—
162	451775,62	2313513,69	Аналитический метод	0,10	—
163	451775,46	2313513,38	Аналитический метод	0,10	—

**Графическое описание местоположения границ публичного сервитута
Газопровод межпоселковый д.Митинская - п. Тархановка - д. Филисово-д.Андреевские
Выселки - д.Кобелево городской округ Шатура Московской области**
(наименование объекта, местоположение границ которого описано)

Сведения о местоположении границ объекта

1	2	3	4	5	6
164	451775,31	2313513,06	Аналитический метод	0,10	—
165	451775,16	2313512,74	Аналитический метод	0,10	—
166	451775,04	2313512,42	Аналитический метод	0,10	—
167	451774,92	2313512,09	Аналитический метод	0,10	—
168	451774,81	2313511,76	Аналитический метод	0,10	—
169	451774,71	2313511,42	Аналитический метод	0,10	—
170	451774,63	2313511,08	Аналитический метод	0,10	—
171	451774,56	2313510,74	Аналитический метод	0,10	—
172	451774,50	2313510,40	Аналитический метод	0,10	—
173	451774,45	2313510,05	Аналитический метод	0,10	—
174	451774,42	2313509,71	Аналитический метод	0,10	—
175	451774,39	2313509,36	Аналитический метод	0,10	—
176	451774,38	2313509,01	Аналитический метод	0,10	—
177	451774,38	2313508,66	Аналитический метод	0,10	—
178	451774,40	2313508,31	Аналитический метод	0,10	—
179	451774,42	2313507,96	Аналитический метод	0,10	—
180	451774,75	2313504,29	Аналитический метод	0,10	—
181	451774,87	2313502,98	Аналитический метод	0,10	—
182	451774,91	2313502,64	Аналитический метод	0,10	—
183	451774,96	2313502,30	Аналитический метод	0,10	—
184	451766,27	2313501,51	Аналитический метод	0,10	—
185	451760,38	2313501,43	Аналитический метод	0,10	—
186	451754,60	2313504,19	Аналитический метод	0,10	—
187	451754,17	2313503,29	Аналитический метод	0,10	—

**Графическое описание местоположения границ публичного сервитута
Газопровод межпоселковый д.Митинская - п. Тархановка - д. Филисово-д.Андреевские
Выселки - д.Кобелево городской округ Шатура Московской области**
(наименование объекта, местоположение границ которого описано)

Сведения о местоположении границ объекта

1	2	3	4	5	6
188	451751,47	2313504,58	Аналитический метод	0,10	—
189	451744,20	2313508,05	Аналитический метод	0,10	—
190	451741,55	2313509,31	Аналитический метод	0,10	—
191	451741,95	2313510,23	Аналитический метод	0,10	—
192	451716,50	2313522,37	Аналитический метод	0,10	—
193	451671,95	2313536,26	Аналитический метод	0,10	—
194	451648,36	2313538,26	Аналитический метод	0,10	—
195	451643,40	2313542,56	Аналитический метод	0,10	—
196	451642,76	2313541,82	Аналитический метод	0,10	—
197	451640,48	2313543,78	Аналитический метод	0,10	—
198	451637,45	2313546,39	Аналитический метод	0,10	—
199	451635,97	2313547,66	Аналитический метод	0,10	—
200	451633,65	2313549,66	Аналитический метод	0,10	—
201	451634,32	2313550,43	Аналитический метод	0,10	—
202	451630,64	2313553,62	Аналитический метод	0,10	—
203	451620,00	2313541,35	Аналитический метод	0,10	—
204	451560,07	2313450,61	Аналитический метод	0,10	—
205	451458,67	2313456,90	Аналитический метод	0,10	—
206	451427,41	2313453,64	Аналитический метод	0,10	—
207	451407,57	2313643,65	Аналитический метод	0,10	—
208	451382,33	2313906,63	Аналитический метод	0,10	—
209	451398,66	2313924,15	Аналитический метод	0,10	—
210	451401,77	2313927,50	Аналитический метод	0,10	—
211	451427,83	2313967,72	Аналитический метод	0,10	—

**Графическое описание местоположения границ публичного сервитута
Газопровод межпоселковый д.Митинская - п. Тархановка - д. Филисово-д.Андреевские
Выселки - д.Кобелево городской округ Шатура Московской области**
(наименование объекта, местоположение границ которого описано)

Сведения о местоположении границ объекта

1	2	3	4	5	6
212	451474,07	2314067,63	Аналитический метод	0,10	—
213	451499,80	2314138,72	Аналитический метод	0,10	—
214	451498,88	2314139,11	Аналитический метод	0,10	—
215	451505,41	2314161,02	Аналитический метод	0,10	—
216	451520,29	2314226,26	Аналитический метод	0,10	—
217	451521,00	2314273,91	Аналитический метод	0,10	—
218	451530,08	2314357,44	Аналитический метод	0,10	—
219	451606,69	2314349,10	Аналитический метод	0,10	—
220	451686,46	2314354,62	Аналитический метод	0,10	—
221	451733,63	2314362,83	Аналитический метод	0,10	—
222	451768,10	2314380,83	Аналитический метод	0,10	—
223	451793,80	2314442,54	Аналитический метод	0,10	—
224	451811,18	2314501,68	Аналитический метод	0,10	—
225	451820,06	2314516,20	Аналитический метод	0,10	—
226	451842,24	2314520,87	Аналитический метод	0,10	—
227	451912,24	2314522,94	Аналитический метод	0,10	—
228	452089,88	2314527,67	Аналитический метод	0,10	—
229	452202,23	2314537,53	Аналитический метод	0,10	—
230	452268,79	2314560,06	Аналитический метод	0,10	—
231	452374,15	2314591,12	Аналитический метод	0,10	—
232	452372,96	2314595,13	Аналитический метод	0,10	—
233	452373,93	2314595,42	Аналитический метод	0,10	—
234	452373,08	2314598,30	Аналитический метод	0,10	—
235	452371,33	2314604,21	Аналитический метод	0,10	—

**Графическое описание местоположения границ публичного сервитута
Газопровод межпоселковый д.Митинская - п. Тархановка - д. Филисово-д.Андреевские
Выселки - д.Кобелево городской округ Шатура Московской области**
(наименование объекта, местоположение границ которого описано)

Сведения о местоположении границ объекта

1	2	3	4	5	6
236	452363,45	2314630,79	Аналитический метод	0,10	—
237	452362,83	2314632,89	Аналитический метод	0,10	—
238	452362,01	2314635,65	Аналитический метод	0,10	—
239	452361,10	2314635,38	Аналитический метод	0,10	—
240	452359,37	2314641,23	Аналитический метод	0,10	—
241	452370,66	2314688,38	Аналитический метод	0,10	—
242	452371,55	2314688,11	Аналитический метод	0,10	—
243	452384,08	2314740,37	Аналитический метод	0,10	—
244	452383,15	2314740,58	Аналитический метод	0,10	—
245	452386,26	2314753,61	Аналитический метод	0,10	—
246	452404,89	2314749,15	Аналитический метод	0,10	—
247	452673,16	2314693,47	Аналитический метод	0,10	—
248	452727,36	2314686,47	Аналитический метод	0,10	—
249	452735,32	2314683,78	Аналитический метод	0,10	—
250	452775,06	2314670,35	Аналитический метод	0,10	—
251	452780,26	2314668,59	Аналитический метод	0,10	—
252	452782,92	2314667,70	Аналитический метод	0,10	—
253	452783,93	2314667,35	Аналитический метод	0,10	—
254	452783,41	2314666,47	Аналитический метод	0,10	—
255	452819,29	2314654,35	Аналитический метод	0,10	—
256	452819,54	2314655,32	Аналитический метод	0,10	—
257	452823,39	2314654,02	Аналитический метод	0,10	—
258	452823,11	2314653,06	Аналитический метод	0,10	—
259	452843,07	2314646,32	Аналитический метод	0,10	—

**Графическое описание местоположения границ публичного сервитута
Газопровод межпоселковый д.Митинская - п. Тархановка - д. Филисово-д.Андреевские
Выселки - д.Кобелево городской округ Шатура Московской области**
(наименование объекта, местоположение границ которого описано)

Сведения о местоположении границ объекта

1	2	3	4	5	6
260	452887,69	2314631,25	Аналитический метод	0,10	—
261	452891,71	2314629,89	Аналитический метод	0,10	—
262	452891,79	2314629,86	Аналитический метод	0,10	—
263	452891,82	2314629,95	Аналитический метод	0,10	—
264	452892,11	2314630,80	Аналитический метод	0,10	—
265	452893,01	2314630,50	Аналитический метод	0,10	—
266	452904,74	2314626,54	Аналитический метод	0,10	—
267	452917,76	2314622,14	Аналитический метод	0,10	—
268	452917,44	2314621,19	Аналитический метод	0,10	—
269	452920,42	2314620,18	Аналитический метод	0,10	—
270	452920,74	2314621,13	Аналитический метод	0,10	—
271	452953,21	2314610,16	Аналитический метод	0,10	—
272	452959,32	2314608,10	Аналитический метод	0,10	—
273	453045,92	2314609,52	Аналитический метод	0,10	—
274	453097,77	2314611,35	Аналитический метод	0,10	—
275	453098,27	2314597,42	Аналитический метод	0,10	—
276	453095,72	2314576,02	Аналитический метод	0,10	—
277	453095,29	2314572,46	Аналитический метод	0,10	—
278	453091,65	2314541,93	Аналитический метод	0,10	—
279	453091,04	2314536,80	Аналитический метод	0,10	—
280	453090,23	2314529,95	Аналитический метод	0,10	—
281	453099,14	2314528,89	Аналитический метод	0,10	—
282	453109,85	2314518,78	Аналитический метод	0,10	—
283	453192,84	2314383,46	Аналитический метод	0,10	—

**Графическое описание местоположения границ публичного сервитута
Газопровод межпоселковый д.Митинская - п. Тархановка - д. Филисово-д.Андреевские
Выселки - д.Кобелево городской округ Шатура Московской области**
(наименование объекта, местоположение границ которого описано)

Сведения о местоположении границ объекта

1	2	3	4	5	6
284	453227,28	2314332,50	Аналитический метод	0,10	—
285	453265,29	2314294,66	Аналитический метод	0,10	—
286	453348,83	2314228,23	Аналитический метод	0,10	—
287	453430,12	2314165,70	Аналитический метод	0,10	—
288	453460,00	2314141,18	Аналитический метод	0,10	—
289	453483,06	2314119,02	Аналитический метод	0,10	—
290	453493,60	2314105,60	Аналитический метод	0,10	—
291	453498,65	2314094,94	Аналитический метод	0,10	—
292	453516,82	2314052,01	Аналитический метод	0,10	—
293	453525,49	2314055,68	Аналитический метод	0,10	—
294	453529,58	2314057,41	Аналитический метод	0,10	—
295	453555,89	2314068,54	Аналитический метод	0,10	—
296	453555,98	2314068,58	Аналитический метод	0,10	—
297	453560,96	2314070,69	Аналитический метод	0,10	—
298	453681,85	2314021,70	Аналитический метод	0,10	—
299	453682,20	2314021,56	Аналитический метод	0,10	—
300	453682,68	2314021,35	Аналитический метод	0,10	—
301	453829,39	2313959,38	Аналитический метод	0,10	—
302	453981,97	2313891,43	Аналитический метод	0,10	—
303	453994,47	2313919,50	Аналитический метод	0,10	—
304	454087,97	2314103,99	Аналитический метод	0,10	—
305	454171,54	2314270,74	Аналитический метод	0,10	—
306	454239,21	2314379,65	Аналитический метод	0,10	—
307	454271,01	2314412,04	Аналитический метод	0,10	—

**Графическое описание местоположения границ публичного сервитута
Газопровод межпоселковый д.Митинская - п. Тархановка - д. Филисово-д.Андреевские
Выселки - д.Кобелево городской округ Шатура Московской области**
(наименование объекта, местоположение границ которого описано)

Сведения о местоположении границ объекта

1	2	3	4	5	6
308	454334,51	2314452,45	Аналитический метод	0,10	—
309	454341,41	2314456,84	Аналитический метод	0,10	—
310	454348,12	2314461,12	Аналитический метод	0,10	—
311	454351,06	2314459,43	Аналитический метод	0,10	—
312	454351,80	2314459,01	Аналитический метод	0,10	—
313	454352,11	2314458,84	Аналитический метод	0,10	—
314	454352,42	2314458,68	Аналитический метод	0,10	—
315	454352,74	2314458,54	Аналитический метод	0,10	—
316	454353,06	2314458,40	Аналитический метод	0,10	—
317	454353,38	2314458,28	Аналитический метод	0,10	—
318	454353,72	2314458,17	Аналитический метод	0,10	—
319	454354,05	2314458,06	Аналитический метод	0,10	—
320	454354,39	2314457,98	Аналитический метод	0,10	—
321	454354,73	2314457,90	Аналитический метод	0,10	—
322	454355,02	2314457,84	Аналитический метод	0,10	—
323	454355,12	2314457,82	Аналитический метод	0,10	—
324	454355,20	2314457,90	Аналитический метод	0,10	—
325	454355,42	2314457,78	Аналитический метод	0,10	—
326	454355,76	2314457,74	Аналитический метод	0,10	—
327	454356,11	2314457,71	Аналитический метод	0,10	—
328	454356,46	2314457,69	Аналитический метод	0,10	—
329	454356,81	2314457,69	Аналитический метод	0,10	—
330	454357,16	2314457,69	Аналитический метод	0,10	—
331	454357,50	2314457,71	Аналитический метод	0,10	—

**Графическое описание местоположения границ публичного сервитута
Газопровод межпоселковый д.Митинская - п. Тархановка - д. Филисово-д.Андреевские
Выселки - д.Кобелево городской округ Шатура Московской области**
(наименование объекта, местоположение границ которого описано)

Сведения о местоположении границ объекта

1	2	3	4	5	6
332	454357,85	2314457,75	Аналитический метод	0,10	—
333	454358,20	2314457,79	Аналитический метод	0,10	—
334	454358,54	2314457,85	Аналитический метод	0,10	—
335	454358,89	2314457,91	Аналитический метод	0,10	—
336	454359,23	2314457,99	Аналитический метод	0,10	—
337	454359,56	2314458,08	Аналитический метод	0,10	—
338	454359,90	2314458,19	Аналитический метод	0,10	—
339	454360,23	2314458,30	Аналитический метод	0,10	—
340	454360,55	2314458,43	Аналитический метод	0,10	—
341	454360,87	2314458,57	Аналитический метод	0,10	—
342	454361,19	2314458,71	Аналитический метод	0,10	—
343	454361,50	2314458,87	Аналитический метод	0,10	—
344	454361,80	2314459,04	Аналитический метод	0,10	—
345	454362,10	2314459,23	Аналитический метод	0,10	—
346	454362,39	2314459,42	Аналитический метод	0,10	—
347	454362,68	2314459,62	Аналитический метод	0,10	—
348	454362,96	2314459,83	Аналитический метод	0,10	—
349	454363,23	2314460,05	Аналитический метод	0,10	—
350	454363,49	2314460,28	Аналитический метод	0,10	—
351	454363,74	2314460,52	Аналитический метод	0,10	—
352	454363,99	2314460,77	Аналитический метод	0,10	—
353	454364,23	2314461,02	Аналитический метод	0,10	—
354	454364,46	2314461,29	Аналитический метод	0,10	—
355	454364,67	2314461,56	Аналитический метод	0,10	—

**Графическое описание местоположения границ публичного сервитута
Газопровод межпоселковый д.Митинская - п. Тархановка - д. Филисово-д.Андреевские
Выселки - д.Кобелево городской округ Шатура Московской области**
(наименование объекта, местоположение границ которого описано)

Сведения о местоположении границ объекта

1	2	3	4	5	6
356	454364,88	2314461,84	Аналитический метод	0,10	—
357	454365,08	2314462,12	Аналитический метод	0,10	—
358	454365,27	2314462,42	Аналитический метод	0,10	—
359	454365,46	2314462,72	Аналитический метод	0,10	—
360	454369,92	2314470,52	Аналитический метод	0,10	—
361	454370,09	2314470,83	Аналитический метод	0,10	—
362	454370,25	2314471,14	Аналитический метод	0,10	—
363	454370,39	2314471,46	Аналитический метод	0,10	—
364	454370,53	2314471,78	Аналитический метод	0,10	—
365	454370,65	2314472,11	Аналитический метод	0,10	—
366	454370,77	2314472,44	Аналитический метод	0,10	—
367	454370,87	2314472,77	Аналитический метод	0,10	—
368	454370,96	2314473,11	Аналитический метод	0,10	—
369	454371,03	2314473,45	Аналитический метод	0,10	—
370	454371,10	2314473,79	Аналитический метод	0,10	—
371	454371,15	2314474,14	Аналитический метод	0,10	—
372	454371,19	2314474,49	Аналитический метод	0,10	—
373	454371,22	2314474,83	Аналитический метод	0,10	—
374	454371,24	2314475,18	Аналитический метод	0,10	—
375	454371,24	2314475,53	Аналитический метод	0,10	—
376	454371,24	2314475,88	Аналитический метод	0,10	—
377	454371,22	2314476,23	Аналитический метод	0,10	—
378	454371,19	2314476,58	Аналитический метод	0,10	—
379	454371,14	2314476,92	Аналитический метод	0,10	—

**Графическое описание местоположения границ публичного сервитута
Газопровод межпоселковый д.Митинская - п. Тархановка - д. Филисово-д.Андреевские
Выселки - д.Кобелево городской округ Шатура Московской области**
(наименование объекта, местоположение границ которого описано)

Сведения о местоположении границ объекта

1	2	3	4	5	6
380	454371,09	2314477,27	Аналитический метод	0,10	—
381	454371,02	2314477,61	Аналитический метод	0,10	—
382	454370,94	2314477,95	Аналитический метод	0,10	—
383	454370,85	2314478,29	Аналитический метод	0,10	—
384	454370,74	2314478,62	Аналитический метод	0,10	—
385	454370,63	2314478,95	Аналитический метод	0,10	—
386	454370,50	2314479,28	Аналитический метод	0,10	—
387	454370,37	2314479,60	Аналитический метод	0,10	—
388	454370,22	2314479,91	Аналитический метод	0,10	—
389	454370,06	2314480,22	Аналитический метод	0,10	—
390	454369,89	2314480,53	Аналитический метод	0,10	—
391	454369,71	2314480,83	Аналитический метод	0,10	—
392	454369,52	2314481,12	Аналитический метод	0,10	—
393	454369,31	2314481,40	Аналитический метод	0,10	—
394	454369,10	2314481,68	Аналитический метод	0,10	—
395	454368,88	2314481,95	Аналитический метод	0,10	—
396	454368,65	2314482,21	Аналитический метод	0,10	—
397	454368,41	2314482,47	Аналитический метод	0,10	—
398	454368,17	2314482,71	Аналитический метод	0,10	—
399	454367,91	2314482,95	Аналитический метод	0,10	—
400	454367,65	2314483,18	Аналитический метод	0,10	—
401	454367,37	2314483,40	Аналитический метод	0,10	—
402	454367,09	2314483,61	Аналитический метод	0,10	—
403	454366,81	2314483,81	Аналитический метод	0,10	—

**Графическое описание местоположения границ публичного сервитута
Газопровод межпоселковый д.Митинская - п. Тархановка - д. Филисово-д.Андреевские
Выселки - д.Кобелево городской округ Шатура Московской области**
(наименование объекта, местоположение границ которого описано)

Сведения о местоположении границ объекта

1	2	3	4	5	6
404	454366,51	2314484,00	Аналитический метод	0,10	—
405	454366,21	2314484,18	Аналитический метод	0,10	—
406	454361,88	2314486,66	Аналитический метод	0,10	—
407	454361,57	2314486,83	Аналитический метод	0,10	—
408	454361,26	2314486,99	Аналитический метод	0,10	—
409	454360,94	2314487,13	Аналитический метод	0,10	—
410	454360,62	2314487,27	Аналитический метод	0,10	—
411	454360,29	2314487,39	Аналитический метод	0,10	—
412	454359,96	2314487,50	Аналитический метод	0,10	—
413	454359,63	2314487,60	Аналитический метод	0,10	—
414	454359,29	2314487,69	Аналитический метод	0,10	—
415	454358,95	2314487,77	Аналитический метод	0,10	—
416	454358,61	2314487,84	Аналитический метод	0,10	—
417	454358,26	2314487,89	Аналитический метод	0,10	—
418	454357,92	2314487,93	Аналитический метод	0,10	—
419	454357,57	2314487,96	Аналитический метод	0,10	—
420	454357,22	2314487,98	Аналитический метод	0,10	—
421	454356,87	2314487,98	Аналитический метод	0,10	—
422	454356,52	2314487,97	Аналитический метод	0,10	—
423	454356,17	2314487,96	Аналитический метод	0,10	—
424	454355,83	2314487,92	Аналитический метод	0,10	—
425	454355,48	2314487,88	Аналитический метод	0,10	—
426	454355,14	2314487,82	Аналитический метод	0,10	—
427	454354,79	2314487,76	Аналитический метод	0,10	—

**Графическое описание местоположения границ публичного сервитута
Газопровод межпоселковый д.Митинская - п. Тархановка - д. Филисово-д.Андреевские
Выселки - д.Кобелево городской округ Шатура Московской области**
(наименование объекта, местоположение границ которого описано)

Сведения о местоположении границ объекта

1	2	3	4	5	6
428	454354,45	2314487,68	Аналитический метод	0,10	—
429	454354,12	2314487,58	Аналитический метод	0,10	—
430	454353,78	2314487,48	Аналитический метод	0,10	—
431	454353,45	2314487,37	Аналитический метод	0,10	—
432	454353,13	2314487,24	Аналитический метод	0,10	—
433	454352,81	2314487,10	Аналитический метод	0,10	—
434	454352,49	2314486,95	Аналитический метод	0,10	—
435	454352,18	2314486,79	Аналитический метод	0,10	—
436	454351,88	2314486,62	Аналитический метод	0,10	—
437	454351,58	2314486,44	Аналитический метод	0,10	—
438	454351,29	2314486,25	Аналитический метод	0,10	—
439	454351,00	2314486,05	Аналитический метод	0,10	—
440	454350,72	2314485,84	Аналитический метод	0,10	—
441	454350,45	2314485,62	Аналитический метод	0,10	—
442	454350,19	2314485,39	Аналитический метод	0,10	—
443	454349,93	2314485,15	Аналитический метод	0,10	—
444	454349,69	2314484,90	Аналитический метод	0,10	—
445	454349,45	2314484,65	Аналитический метод	0,10	—
446	454349,22	2314484,38	Аналитический метод	0,10	—
447	454349,00	2314484,11	Аналитический метод	0,10	—
448	454348,80	2314483,83	Аналитический метод	0,10	—
449	454348,60	2314483,54	Аналитический метод	0,10	—
450	454348,41	2314483,25	Аналитический метод	0,10	—
451	454348,23	2314482,96	Аналитический метод	0,10	—

**Графическое описание местоположения границ публичного сервитута
Газопровод межпоселковый д.Митинская - п. Тархановка - д. Филисово-д.Андреевские
Выселки - д.Кобелево городской округ Шатура Московской области**
(наименование объекта, местоположение границ которого описано)

Сведения о местоположении границ объекта

1	2	3	4	5	6
452	454344,10	2314475,74	Аналитический метод	0,10	—
453	454343,76	2314475,14	Аналитический метод	0,10	—
454	454343,59	2314474,84	Аналитический метод	0,10	—
455	454343,43	2314474,52	Аналитический метод	0,10	—
456	454343,28	2314474,21	Аналитический метод	0,10	—
457	454343,15	2314473,88	Аналитический метод	0,10	—
458	454343,02	2314473,56	Аналитический метод	0,10	—
459	454342,91	2314473,22	Аналитический метод	0,10	—
460	454342,81	2314472,89	Аналитический метод	0,10	—
461	454342,72	2314472,55	Аналитический метод	0,10	—
462	454342,64	2314472,21	Аналитический метод	0,10	—
463	454342,58	2314471,87	Аналитический метод	0,10	—
464	454342,52	2314471,52	Аналитический метод	0,10	—
465	454342,48	2314471,17	Аналитический метод	0,10	—
466	454342,45	2314470,82	Аналитический метод	0,10	—
467	454342,44	2314470,48	Аналитический метод	0,10	—
468	454342,43	2314470,13	Аналитический метод	0,10	—
469	454342,44	2314469,78	Аналитический метод	0,10	—
470	454342,46	2314469,43	Аналитический метод	0,10	—
471	454342,49	2314469,08	Аналитический метод	0,10	—
472	454342,54	2314468,73	Аналитический метод	0,10	—
473	454342,59	2314468,39	Аналитический метод	0,10	—
474	454342,66	2314468,04	Аналитический метод	0,10	—
475	454342,74	2314467,70	Аналитический метод	0,10	—

**Графическое описание местоположения границ публичного сервитута
Газопровод межпоселковый д.Митинская - п. Тархановка - д. Филисово-д.Андреевские
Выселки - д.Кобелево городской округ Шатура Московской области**
(наименование объекта, местоположение границ которого описано)

Сведения о местоположении границ объекта

1	2	3	4	5	6
476	454342,84	2314467,36	Аналитический метод	0,10	—
477	454342,94	2314467,03	Аналитический метод	0,10	—
478	454343,06	2314466,70	Аналитический метод	0,10	—
479	454343,18	2314466,37	Аналитический метод	0,10	—
480	454343,32	2314466,05	Аналитический метод	0,10	—
481	454343,47	2314465,74	Аналитический метод	0,10	—
482	454343,63	2314465,43	Аналитический метод	0,10	—
483	454343,80	2314465,12	Аналитический метод	0,10	—
484	454343,98	2314464,82	Аналитический метод	0,10	—
485	454344,18	2314464,53	Аналитический метод	0,10	—
486	454267,85	2314415,95	Аналитический метод	0,10	—
487	454235,28	2314382,80	Аналитический метод	0,10	—
488	454167,17	2314273,18	Аналитический метод	0,10	—
489	454083,54	2314106,31	Аналитический метод	0,10	—
490	453989,99	2313921,72	Аналитический метод	0,10	—
491	453979,44	2313898,03	Аналитический метод	0,10	—
492	453831,38	2313963,97	Аналитический метод	0,10	—
493	453684,11	2314026,18	Аналитический метод	0,10	—
494	453560,92	2314076,10	Аналитический метод	0,10	—
495	453556,70	2314074,32	Аналитический метод	0,10	—
496	453557,10	2314073,40	Аналитический метод	0,10	—
497	453554,32	2314072,22	Аналитический метод	0,10	—
498	453528,23	2314061,19	Аналитический метод	0,10	—
499	453523,93	2314059,37	Аналитический метод	0,10	—

Графическое описание местоположения границ публичного сервитута
Газопровод межпоселковый д.Митинская - п. Тархановка - д. Филисово-д.Андреевские
Выселки - д.Кобелево городской округ Шатура Московской области
(наименование объекта, местоположение границ которого описано)

Сведения о местоположении границ объекта

1	2	3	4	5	6
500	453521,17	2314058,20	Аналитический метод	0,10	—
501	453520,78	2314059,12	Аналитический метод	0,10	—
502	453519,47	2314058,56	Аналитический метод	0,10	—
503	453503,22	2314096,99	Аналитический метод	0,10	—
504	453497,87	2314108,25	Аналитический метод	0,10	—
505	453486,78	2314122,38	Аналитический метод	0,10	—
506	453463,32	2314144,92	Аналитический метод	0,10	—
507	453433,23	2314169,62	Аналитический метод	0,10	—
508	453351,91	2314232,17	Аналитический метод	0,10	—
509	453268,62	2314298,40	Аналитический метод	0,10	—
510	453231,15	2314335,70	Аналитический метод	0,10	—
511	453197,04	2314386,17	Аналитический метод	0,10	—
512	453113,77	2314521,95	Аналитический метод	0,10	—
513	453101,38	2314533,66	Аналитический метод	0,10	—
514	453095,78	2314534,32	Аналитический метод	0,10	—
515	453094,78	2314534,44	Аналитический метод	0,10	—
516	453095,01	2314536,39	Аналитический метод	0,10	—
517	453095,62	2314541,54	Аналитический метод	0,10	—
518	453099,21	2314571,60	Аналитический метод	0,10	—
519	453099,69	2314575,61	Аналитический метод	0,10	—
520	453100,05	2314578,56	Аналитический метод	0,10	—
521	453101,04	2314578,44	Аналитический метод	0,10	—
522	453103,28	2314597,21	Аналитический метод	0,10	—
523	453102,77	2314611,53	Аналитический метод	0,10	—

**Графическое описание местоположения границ публичного сервитута
Газопровод межпоселковый д.Митинская - п. Тархановка - д. Филисово-д.Андреевские
Выселки - д.Кобелево городской округ Шатура Московской области**
(наименование объекта, местоположение границ которого описано)

Сведения о местоположении границ объекта

1	2	3	4	5	6
524	453232,91	2314616,12	Аналитический метод	0,10	—
525	453291,74	2314650,56	Аналитический метод	0,10	—
526	453296,42	2314653,09	Аналитический метод	0,10	—
527	453296,90	2314652,21	Аналитический метод	0,10	—
528	453309,41	2314658,98	Аналитический метод	0,10	—
529	453308,94	2314659,86	Аналитический метод	0,10	—
530	453364,46	2314689,90	Аналитический метод	0,10	—
531	453476,98	2314752,72	Аналитический метод	0,10	—
532	453477,47	2314751,85	Аналитический метод	0,10	—
533	453529,38	2314781,02	Аналитический метод	0,10	—
534	453528,89	2314781,89	Аналитический метод	0,10	—
535	453592,77	2314818,18	Аналитический метод	0,10	—
536	453676,97	2314865,02	Аналитический метод	0,10	—
537	453716,82	2314887,46	Аналитический метод	0,10	—
538	453802,57	2314935,22	Аналитический метод	0,10	—
539	453904,48	2314992,94	Аналитический метод	0,10	—
540	453950,43	2315020,79	Аналитический метод	0,10	—
541	453970,03	2315034,15	Аналитический метод	0,10	—
542	454003,49	2315061,82	Аналитический метод	0,10	—
543	454047,38	2315100,06	Аналитический метод	0,10	—
544	454133,07	2315187,99	Аналитический метод	0,10	—
545	454176,94	2315232,92	Аналитический метод	0,10	—
546	454197,30	2315254,53	Аналитический метод	0,10	—
547	454255,46	2315311,71	Аналитический метод	0,10	—

**Графическое описание местоположения границ публичного сервитута
Газопровод межпоселковый д.Митинская - п. Тархановка - д. Филисово-д.Андреевские
Выселки - д.Кобелево городской округ Шатура Московской области**
(наименование объекта, местоположение границ которого описано)

Сведения о местоположении границ объекта

1	2	3	4	5	6
548	454334,38	2315389,44	Аналитический метод	0,10	—
549	454378,47	2315433,01	Аналитический метод	0,10	—
550	454419,74	2315475,31	Аналитический метод	0,10	—
551	454461,68	2315518,59	Аналитический метод	0,10	—
552	454486,86	2315540,92	Аналитический метод	0,10	—
553	454539,12	2315594,33	Аналитический метод	0,10	—
554	454596,11	2315652,26	Аналитический метод	0,10	—
555	454612,37	2315665,99	Аналитический метод	0,10	—
556	454625,80	2315679,83	Аналитический метод	0,10	—
557	454626,52	2315679,14	Аналитический метод	0,10	—
558	454632,53	2315685,33	Аналитический метод	0,10	—
559	454637,58	2315688,02	Аналитический метод	0,10	—
560	454637,11	2315688,90	Аналитический метод	0,10	—
561	454648,17	2315694,79	Аналитический метод	0,10	—
562	454650,62	2315690,19	Аналитический метод	0,10	—
563	454666,71	2315659,95	Аналитический метод	0,10	—
564	454665,82	2315659,48	Аналитический метод	0,10	—
565	454669,94	2315651,63	Аналитический метод	0,10	—
566	454697,82	2315666,31	Аналитический метод	0,10	—
567	454717,91	2315673,75	Аналитический метод	0,10	—
568	454753,60	2315682,12	Аналитический метод	0,10	—
569	454789,15	2315682,89	Аналитический метод	0,10	—
570	454799,74	2315683,44	Аналитический метод	0,10	—
571	454799,69	2315684,44	Аналитический метод	0,10	—

**Графическое описание местоположения границ публичного сервитута
Газопровод межпоселковый д.Митинская - п. Тархановка - д. Филисово-д.Андреевские
Выселки - д.Кобелево городской округ Шатура Московской области**
(наименование объекта, местоположение границ которого описано)

Сведения о местоположении границ объекта

1	2	3	4	5	6
572	454825,93	2315685,79	Аналитический метод	0,10	—
573	454855,45	2315684,29	Аналитический метод	0,10	—
574	454876,23	2315683,60	Аналитический метод	0,10	—
575	454878,95	2315683,56	Аналитический метод	0,10	—
576	454878,94	2315682,56	Аналитический метод	0,10	—
577	454890,05	2315682,36	Аналитический метод	0,10	—
578	454890,07	2315683,36	Аналитический метод	0,10	—
579	454984,51	2315680,59	Аналитический метод	0,10	—
580	455033,58	2315679,50	Аналитический метод	0,10	—
581	455114,41	2315675,95	Аналитический метод	0,10	—
582	455148,15	2315671,86	Аналитический метод	0,10	—
583	455172,72	2315663,58	Аналитический метод	0,10	—
584	455189,39	2315638,94	Аналитический метод	0,10	—
585	455206,32	2315593,06	Аналитический метод	0,10	—
586	455218,08	2315551,74	Аналитический метод	0,10	—
587	455219,16	2315499,83	Аналитический метод	0,10	—
588	455212,32	2315466,31	Аналитический метод	0,10	—
589	455204,16	2315448,69	Аналитический метод	0,10	—
590	455191,20	2315435,46	Аналитический метод	0,10	—
591	455166,29	2315422,39	Аналитический метод	0,10	—
592	455106,94	2315400,71	Аналитический метод	0,10	—
593	455105,95	2315400,88	Аналитический метод	0,10	—
594	455101,96	2315378,11	Аналитический метод	0,10	—
595	455102,95	2315377,94	Аналитический метод	0,10	—

**Графическое описание местоположения границ публичного сервитута
Газопровод межпоселковый д.Митинская - п. Тархановка - д. Филисово-д.Андреевские
Выселки - д.Кобелево городской округ Шатура Московской области**
(наименование объекта, местоположение границ которого описано)

Сведения о местоположении границ объекта

1	2	3	4	5	6
596	455114,42	2315289,24	Аналитический метод	0,10	—
597	455119,15	2315271,13	Аналитический метод	0,10	—
598	455122,89	2315256,80	Аналитический метод	0,10	—
599	455122,05	2315256,07	Аналитический метод	0,10	—
600	455123,53	2315250,38	Аналитический метод	0,10	—
601	455157,77	2315240,98	Аналитический метод	0,10	—
602	455158,21	2315241,89	Аналитический метод	0,10	—
603	455159,34	2315241,58	Аналитический метод	0,10	—
604	455185,80	2315240,34	Аналитический метод	0,10	—
605	455190,62	2315240,11	Аналитический метод	0,10	—
606	455214,00	2315242,18	Аналитический метод	0,10	—
607	455235,81	2315257,00	Аналитический метод	0,10	—
608	455250,14	2315273,66	Аналитический метод	0,10	—
609	455250,28	2315278,85	Аналитический метод	0,10	—
610	455260,29	2315293,68	Аналитический метод	0,10	—
611	455273,54	2315304,57	Аналитический метод	0,10	—
612	455310,01	2315315,39	Аналитический метод	0,10	—
613	455339,87	2315319,38	Аналитический метод	0,10	—
614	455347,17	2315323,00	Аналитический метод	0,10	—
615	455361,65	2315330,18	Аналитический метод	0,10	—
616	455377,47	2315335,54	Аналитический метод	0,10	—
617	455382,36	2315321,11	Аналитический метод	0,10	—
618	455386,77	2315308,08	Аналитический метод	0,10	—
619	455384,41	2315301,99	Аналитический метод	0,10	—

**Графическое описание местоположения границ публичного сервитута
Газопровод межпоселковый д.Митинская - п. Тархановка - д. Филисово-д.Андреевские
Выселки - д.Кобелево городской округ Шатура Московской области**
(наименование объекта, местоположение границ которого описано)

Сведения о местоположении границ объекта

1	2	3	4	5	6
620	455382,20	2315296,31	Аналитический метод	0,10	—
621	455388,36	2315275,87	Аналитический метод	0,10	—
622	455388,94	2315274,44	Аналитический метод	0,10	—
623	455396,69	2315255,10	Аналитический метод	0,10	—
624	455417,83	2315202,34	Аналитический метод	0,10	—
625	455424,28	2315194,96	Аналитический метод	0,10	—
626	455426,92	2315190,01	Аналитический метод	0,10	—
627	455460,99	2315126,04	Аналитический метод	0,10	—
628	455464,15	2315120,10	Аналитический метод	0,10	—
629	455462,36	2315107,38	Аналитический метод	0,10	—
630	455482,98	2315078,21	Аналитический метод	0,10	—
631	455482,17	2315077,63	Аналитический метод	0,10	—
632	455508,83	2315043,62	Аналитический метод	0,10	—
633	455534,71	2315011,33	Аналитический метод	0,10	—
634	455535,49	2315011,95	Аналитический метод	0,10	—
635	455563,03	2314977,59	Аналитический метод	0,10	—
636	455602,51	2314927,84	Аналитический метод	0,10	—
637	455618,50	2314907,56	Аналитический метод	0,10	—
638	455649,82	2314868,77	Аналитический метод	0,10	—
639	455769,42	2314719,44	Аналитический метод	0,10	—
640	455768,64	2314718,81	Аналитический метод	0,10	—
641	455796,00	2314684,65	Аналитический метод	0,10	—
642	455819,47	2314637,48	Аналитический метод	0,10	—
643	455820,37	2314637,93	Аналитический метод	0,10	—

**Графическое описание местоположения границ публичного сервитута
Газопровод межпоселковый д.Митинская - п. Тархановка - д. Филисово-д.Андреевские
Выселки - д.Кобелево городской округ Шатура Московской области**
(наименование объекта, местоположение границ которого описано)

Сведения о местоположении границ объекта

1	2	3	4	5	6
644	455827,85	2314622,89	Аналитический метод	0,10	—
645	455890,68	2314536,22	Аналитический метод	0,10	—
646	455911,45	2314470,67	Аналитический метод	0,10	—
647	455919,36	2314451,02	Аналитический метод	0,10	—
648	455927,95	2314417,10	Аналитический метод	0,10	—
649	455933,19	2314418,43	Аналитический метод	0,10	—
650	455946,42	2314421,78	Аналитический метод	0,10	—
651	455964,61	2314426,39	Аналитический метод	0,10	—
652	455968,83	2314427,47	Аналитический метод	0,10	—
653	455972,44	2314425,32	Аналитический метод	0,10	—
654	455972,11	2314424,76	Аналитический метод	0,10	—
655	455971,94	2314424,45	Аналитический метод	0,10	—
656	455971,78	2314424,14	Аналитический метод	0,10	—
657	455971,62	2314423,83	Аналитический метод	0,10	—
658	455971,48	2314423,51	Аналитический метод	0,10	—
659	455971,35	2314423,19	Аналитический метод	0,10	—
660	455971,24	2314422,86	Аналитический метод	0,10	—
661	455971,13	2314422,53	Аналитический метод	0,10	—
662	455971,03	2314422,19	Аналитический метод	0,10	—
663	455970,95	2314421,85	Аналитический метод	0,10	—
664	455970,88	2314421,51	Аналитический метод	0,10	—
665	455970,82	2314421,17	Аналитический метод	0,10	—
666	455970,77	2314420,82	Аналитический метод	0,10	—
667	455970,74	2314420,47	Аналитический метод	0,10	—

**Графическое описание местоположения границ публичного сервитута
Газопровод межпоселковый д.Митинская - п. Тархановка - д. Филисово-д.Андреевские
Выселки - д.Кобелево городской округ Шатура Московской области**
(наименование объекта, местоположение границ которого описано)

Сведения о местоположении границ объекта

1	2	3	4	5	6
668	455970,72	2314420,12	Аналитический метод	0,10	—
669	455970,70	2314419,78	Аналитический метод	0,10	—
670	455970,71	2314419,43	Аналитический метод	0,10	—
671	455970,72	2314419,08	Аналитический метод	0,10	—
672	455970,75	2314418,73	Аналитический метод	0,10	—
673	455970,78	2314418,38	Аналитический метод	0,10	—
674	455970,83	2314418,04	Аналитический метод	0,10	—
675	455970,90	2314417,69	Аналитический метод	0,10	—
676	455970,97	2314417,35	Аналитический метод	0,10	—
677	455971,05	2314417,01	Аналитический метод	0,10	—
678	455971,15	2314416,68	Аналитический метод	0,10	—
679	455971,26	2314416,35	Аналитический метод	0,10	—
680	455971,38	2314416,02	Аналитический метод	0,10	—
681	455971,51	2314415,70	Аналитический метод	0,10	—
682	455971,66	2314415,38	Аналитический метод	0,10	—
683	455971,81	2314415,07	Аналитический метод	0,10	—
684	455971,98	2314414,76	Аналитический метод	0,10	—
685	455972,15	2314414,46	Аналитический метод	0,10	—
686	455972,34	2314414,16	Аналитический метод	0,10	—
687	455972,53	2314413,87	Аналитический метод	0,10	—
688	455972,74	2314413,59	Аналитический метод	0,10	—
689	455972,96	2314413,32	Аналитический метод	0,10	—
690	455973,18	2314413,05	Аналитический метод	0,10	—
691	455973,42	2314412,79	Аналитический метод	0,10	—

**Графическое описание местоположения границ публичного сервитута
Газопровод межпоселковый д.Митинская - п. Тархановка - д. Филисово-д.Андреевские
Выселки - д.Кобелево городской округ Шатура Московской области**
(наименование объекта, местоположение границ которого описано)

Сведения о местоположении границ объекта

1	2	3	4	5	6
692	455973,66	2314412,54	Аналитический метод	0,10	—
693	455973,91	2314412,30	Аналитический метод	0,10	—
694	455974,17	2314412,07	Аналитический метод	0,10	—
695	455974,44	2314411,84	Аналитический метод	0,10	—
696	455974,72	2314411,63	Аналитический метод	0,10	—
697	455975,00	2314411,43	Аналитический метод	0,10	—
698	455975,29	2314411,23	Аналитический метод	0,10	—
699	455975,59	2314411,04	Аналитический метод	0,10	—
700	455983,32	2314406,44	Аналитический метод	0,10	—
701	455983,62	2314406,27	Аналитический метод	0,10	—
702	455983,93	2314406,11	Аналитический метод	0,10	—
703	455984,25	2314405,96	Аналитический метод	0,10	—
704	455984,57	2314405,81	Аналитический метод	0,10	—
705	455984,89	2314405,68	Аналитический метод	0,10	—
706	455985,22	2314405,57	Аналитический метод	0,10	—
707	455985,55	2314405,46	Аналитический метод	0,10	—
708	455985,89	2314405,37	Аналитический метод	0,10	—
709	455986,23	2314405,28	Аналитический метод	0,10	—
710	455986,57	2314405,21	Аналитический метод	0,10	—
711	455986,91	2314405,15	Аналитический метод	0,10	—
712	455987,26	2314405,10	Аналитический метод	0,10	—
713	455987,60	2314405,07	Аналитический метод	0,10	—
714	455987,95	2314405,05	Аналитический метод	0,10	—
715	455988,30	2314405,04	Аналитический метод	0,10	—

**Графическое описание местоположения границ публичного сервитута
Газопровод межпоселковый д.Митинская - п. Тархановка - д. Филисово-д.Андреевские
Выселки - д.Кобелево городской округ Шатура Московской области**
(наименование объекта, местоположение границ которого описано)

Сведения о местоположении границ объекта

1	2	3	4	5	6
716	455988,65	2314405,04	Аналитический метод	0,10	—
717	455989,00	2314405,05	Аналитический метод	0,10	—
718	455989,35	2314405,08	Аналитический метод	0,10	—
719	455989,69	2314405,11	Аналитический метод	0,10	—
720	455990,04	2314405,16	Аналитический метод	0,10	—
721	455990,38	2314405,23	Аналитический метод	0,10	—
722	455990,72	2314405,30	Аналитический метод	0,10	—
723	455991,06	2314405,39	Аналитический метод	0,10	—
724	455991,40	2314405,48	Аналитический метод	0,10	—
725	455991,73	2314405,59	Аналитический метод	0,10	—
726	455992,06	2314405,71	Аналитический метод	0,10	—
727	455992,38	2314405,84	Аналитический метод	0,10	—
728	455992,70	2314405,99	Аналитический метод	0,10	—
729	455993,01	2314406,14	Аналитический метод	0,10	—
730	455993,32	2314406,31	Аналитический метод	0,10	—
731	455993,62	2314406,48	Аналитический метод	0,10	—
732	455993,92	2314406,67	Аналитический метод	0,10	—
733	455994,20	2314406,87	Аналитический метод	0,10	—
734	455994,49	2314407,07	Аналитический метод	0,10	—
735	455994,76	2314407,29	Аналитический метод	0,10	—
736	455995,03	2314407,51	Аналитический метод	0,10	—
737	455995,28	2314407,75	Аналитический метод	0,10	—
738	455995,54	2314407,99	Аналитический метод	0,10	—
739	455995,78	2314408,24	Аналитический метод	0,10	—

**Графическое описание местоположения границ публичного сервитута
Газопровод межпоселковый д.Митинская - п. Тархановка - д. Филисово-д.Андреевские
Выселки - д.Кобелево городской округ Шатура Московской области**
(наименование объекта, местоположение границ которого описано)

Сведения о местоположении границ объекта

1	2	3	4	5	6
740	455996,01	2314408,50	Аналитический метод	0,10	—
741	455996,23	2314408,77	Аналитический метод	0,10	—
742	455996,45	2314409,05	Аналитический метод	0,10	—
743	455996,65	2314409,33	Аналитический метод	0,10	—
744	455996,84	2314409,62	Аналитический метод	0,10	—
745	455997,03	2314409,92	Аналитический метод	0,10	—
746	455999,59	2314414,21	Аналитический метод	0,10	—
747	455999,76	2314414,52	Аналитический метод	0,10	—
748	455999,92	2314414,83	Аналитический метод	0,10	—
749	456000,07	2314415,14	Аналитический метод	0,10	—
750	456000,22	2314415,46	Аналитический метод	0,10	—
751	456000,34	2314415,78	Аналитический метод	0,10	—
752	456000,46	2314416,11	Аналитический метод	0,10	—
753	456000,57	2314416,44	Аналитический метод	0,10	—
754	456000,66	2314416,78	Аналитический метод	0,10	—
755	456000,75	2314417,12	Аналитический метод	0,10	—
756	456000,82	2314417,46	Аналитический метод	0,10	—
757	456000,88	2314417,80	Аналитический метод	0,10	—
758	456000,93	2314418,15	Аналитический метод	0,10	—
759	456000,96	2314418,50	Аналитический метод	0,10	—
760	456000,98	2314418,85	Аналитический метод	0,10	—
761	456000,99	2314419,19	Аналитический метод	0,10	—
762	456000,99	2314419,54	Аналитический метод	0,10	—
763	456000,98	2314419,89	Аналитический метод	0,10	—

**Графическое описание местоположения границ публичного сервитута
Газопровод межпоселковый д.Митинская - п. Тархановка - д. Филисово-д.Андреевские
Выселки - д.Кобелево городской округ Шатура Московской области**
(наименование объекта, местоположение границ которого описано)

Сведения о местоположении границ объекта

1	2	3	4	5	6
764	456000,95	2314420,24	Аналитический метод	0,10	—
765	456000,92	2314420,59	Аналитический метод	0,10	—
766	456000,87	2314420,93	Аналитический метод	0,10	—
767	456000,80	2314421,28	Аналитический метод	0,10	—
768	456000,73	2314421,62	Аналитический метод	0,10	—
769	456000,64	2314421,96	Аналитический метод	0,10	—
770	456000,55	2314422,29	Аналитический метод	0,10	—
771	456000,44	2314422,62	Аналитический метод	0,10	—
772	456000,32	2314422,95	Аналитический метод	0,10	—
773	456000,18	2314423,27	Аналитический метод	0,10	—
774	456000,04	2314423,59	Аналитический метод	0,10	—
775	455999,89	2314423,90	Аналитический метод	0,10	—
776	455999,72	2314424,21	Аналитический метод	0,10	—
777	455999,55	2314424,51	Аналитический метод	0,10	—
778	455999,36	2314424,81	Аналитический метод	0,10	—
779	455999,16	2314425,10	Аналитический метод	0,10	—
780	455998,96	2314425,38	Аналитический метод	0,10	—
781	455998,74	2314425,65	Аналитический метод	0,10	—
782	455998,52	2314425,92	Аналитический метод	0,10	—
783	455998,28	2314426,18	Аналитический метод	0,10	—
784	455998,04	2314426,43	Аналитический метод	0,10	—
785	455997,79	2314426,67	Аналитический метод	0,10	—
786	455997,53	2314426,90	Аналитический метод	0,10	—
787	455997,26	2314427,13	Аналитический метод	0,10	—

**Графическое описание местоположения границ публичного сервитута
Газопровод межпоселковый д.Митинская - п. Тархановка - д. Филисово-д.Андреевские
Выселки - д.Кобелево городской округ Шатура Московской области**
(наименование объекта, местоположение границ которого описано)

Сведения о местоположении границ объекта

1	2	3	4	5	6
788	455996,98	2314427,34	Аналитический метод	0,10	—
789	455996,70	2314427,54	Аналитический метод	0,10	—
790	455996,41	2314427,74	Аналитический метод	0,10	—
791	455996,11	2314427,93	Аналитический метод	0,10	—
792	455988,38	2314432,53	Аналитический метод	0,10	—
793	455988,08	2314432,70	Аналитический метод	0,10	—
794	455987,78	2314432,86	Аналитический метод	0,10	—
795	455987,47	2314433,01	Аналитический метод	0,10	—
796	455987,16	2314433,15	Аналитический метод	0,10	—
797	455986,84	2314433,27	Аналитический метод	0,10	—
798	455986,52	2314433,39	Аналитический метод	0,10	—
799	455986,19	2314433,50	Аналитический метод	0,10	—
800	455985,87	2314433,59	Аналитический метод	0,10	—
801	455985,53	2314433,67	Аналитический метод	0,10	—
802	455985,20	2314433,75	Аналитический метод	0,10	—
803	455984,86	2314433,81	Аналитический метод	0,10	—
804	455984,52	2314433,86	Аналитический метод	0,10	—
805	455984,18	2314433,89	Аналитический метод	0,10	—
806	455983,84	2314433,92	Аналитический метод	0,10	—
807	455983,50	2314433,93	Аналитический метод	0,10	—
808	455983,16	2314433,94	Аналитический метод	0,10	—
809	455982,82	2314433,93	Аналитический метод	0,10	—
810	455982,47	2314433,90	Аналитический метод	0,10	—
811	455982,13	2314433,87	Аналитический метод	0,10	—

**Графическое описание местоположения границ публичного сервитута
Газопровод межпоселковый д.Митинская - п. Тархановка - д. Филисово-д.Андреевские
Выселки - д.Кобелево городской округ Шатура Московской области**
(наименование объекта, местоположение границ которого описано)

Сведения о местоположении границ объекта

1	2	3	4	5	6
812	455981,79	2314433,83	Аналитический метод	0,10	—
813	455981,46	2314433,77	Аналитический метод	0,10	—
814	455981,12	2314433,70	Аналитический метод	0,10	—
815	455980,79	2314433,62	Аналитический метод	0,10	—
816	455980,46	2314433,53	Аналитический метод	0,10	—
817	455980,13	2314433,43	Аналитический метод	0,10	—
818	455979,81	2314433,32	Аналитический метод	0,10	—
819	455979,49	2314433,20	Аналитический метод	0,10	—
820	455979,18	2314433,06	Аналитический метод	0,10	—
821	455978,87	2314432,92	Аналитический метод	0,10	—
822	455978,56	2314432,76	Аналитический метод	0,10	—
823	455978,26	2314432,60	Аналитический метод	0,10	—
824	455977,97	2314432,42	Аналитический метод	0,10	—
825	455977,68	2314432,23	Аналитический метод	0,10	—
826	455977,40	2314432,04	Аналитический метод	0,10	—
827	455977,13	2314431,83	Аналитический метод	0,10	—
828	455976,86	2314431,62	Аналитический метод	0,10	—
829	455976,60	2314431,39	Аналитический метод	0,10	—
830	455976,35	2314431,16	Аналитический метод	0,10	—
831	455976,11	2314430,92	Аналитический метод	0,10	—
832	455975,87	2314430,67	Аналитический метод	0,10	—
833	455975,65	2314430,41	Аналитический метод	0,10	—
834	455975,43	2314430,15	Аналитический метод	0,10	—
835	455975,22	2314429,88	Аналитический метод	0,10	—

**Графическое описание местоположения границ публичного сервитута
Газопровод межпоселковый д.Митинская - п. Тархановка - д. Филисово-д.Андреевские
Выселки - д.Кобелево городской округ Шатура Московской области**
(наименование объекта, местоположение границ которого описано)

Сведения о местоположении границ объекта

1	2	3	4	5	6
836	455975,02	2314429,60	Аналитический метод	0,10	—
837	455972,07	2314431,36	Аналитический метод	0,10	—
838	455969,61	2314432,82	Аналитический метод	0,10	—
839	455963,42	2314431,25	Аналитический метод	0,10	—
840	455945,22	2314426,64	Аналитический метод	0,10	—
841	455933,51	2314423,67	Аналитический метод	0,10	—
842	455931,57	2314423,18	Аналитический метод	0,10	—
843	455924,12	2314452,57	Аналитический метод	0,10	—
844	455916,16	2314472,36	Аналитический метод	0,10	—
845	455895,20	2314538,50	Аналитический метод	0,10	—
846	455832,14	2314625,49	Аналитический метод	0,10	—
847	455827,74	2314634,33	Аналитический метод	0,10	—
848	455826,53	2314636,76	Аналитический метод	0,10	—
849	455801,09	2314687,89	Аналитический метод	0,10	—
850	455654,41	2314871,03	Аналитический метод	0,10	—
851	455653,72	2314871,90	Аналитический метод	0,10	—
852	455622,82	2314910,16	Аналитический метод	0,10	—
853	455622,41	2314910,68	Аналитический метод	0,10	—
854	455606,43	2314930,94	Аналитический метод	0,10	—
855	455576,01	2314969,27	Аналитический метод	0,10	—
856	455566,94	2314980,71	Аналитический метод	0,10	—
857	455491,37	2315075,01	Аналитический метод	0,10	—
858	455487,07	2315081,09	Аналитический метод	0,10	—
859	455467,59	2315108,65	Аналитический метод	0,10	—

**Графическое описание местоположения границ публичного сервитута
Газопровод межпоселковый д.Митинская - п. Тархановка - д. Филисово-д.Андреевские
Выселки - д.Кобелево городской округ Шатура Московской области**
(наименование объекта, местоположение границ которого описано)

Сведения о местоположении границ объекта

1	2	3	4	5	6
860	455469,33	2315121,02	Аналитический метод	0,10	—
861	455466,81	2315125,74	Аналитический метод	0,10	—
862	455465,93	2315125,27	Аналитический метод	0,10	—
863	455464,52	2315127,92	Аналитический метод	0,10	—
864	455430,45	2315191,89	Аналитический метод	0,10	—
865	455429,04	2315194,54	Аналитический метод	0,10	—
866	455429,92	2315195,01	Аналитический метод	0,10	—
867	455428,43	2315197,82	Аналитический метод	0,10	—
868	455422,15	2315204,99	Аналитический метод	0,10	—
869	455402,45	2315254,17	Аналитический метод	0,10	—
870	455401,52	2315253,79	Аналитический метод	0,10	—
871	455400,40	2315256,58	Аналитический метод	0,10	—
872	455392,64	2315275,95	Аналитический метод	0,10	—
873	455392,14	2315277,20	Аналитический метод	0,10	—
874	455391,68	2315278,71	Аналитический метод	0,10	—
875	455392,64	2315279,00	Аналитический метод	0,10	—
876	455387,49	2315296,09	Аналитический метод	0,10	—
877	455392,09	2315307,97	Аналитический метод	0,10	—
878	455380,60	2315341,88	Аналитический метод	0,10	—
879	455359,73	2315334,81	Аналитический метод	0,10	—
880	455338,39	2315324,22	Аналитический метод	0,10	—
881	455308,96	2315320,30	Аналитический метод	0,10	—
882	455271,15	2315309,08	Аналитический метод	0,10	—
883	455256,56	2315297,08	Аналитический метод	0,10	—

**Графическое описание местоположения границ публичного сервитута
Газопровод межпоселковый д.Митинская - п. Тархановка - д. Филисово-д.Андреевские
Выселки - д.Кобелево городской округ Шатура Московской области**
(наименование объекта, местоположение границ которого описано)

Сведения о местоположении границ объекта

1	2	3	4	5	6
884	455245,32	2315280,44	Аналитический метод	0,10	—
885	455245,19	2315275,57	Аналитический метод	0,10	—
886	455232,45	2315260,76	Аналитический метод	0,10	—
887	455212,26	2315247,04	Аналитический метод	0,10	—
888	455190,52	2315245,12	Аналитический метод	0,10	—
889	455160,13	2315246,55	Аналитический метод	0,10	—
890	455128,47	2315255,25	Аналитический метод	0,10	—
891	455127,93	2315257,31	Аналитический метод	0,10	—
892	455126,96	2315257,06	Аналитический метод	0,10	—
893	455126,77	2315257,78	Аналитический метод	0,10	—
894	455124,98	2315264,63	Аналитический метод	0,10	—
895	455123,02	2315272,14	Аналитический метод	0,10	—
896	455122,26	2315275,05	Аналитический метод	0,10	—
897	455123,23	2315275,31	Аналитический метод	0,10	—
898	455119,34	2315290,20	Аналитический метод	0,10	—
899	455108,00	2315377,83	Аналитический метод	0,10	—
900	455106,99	2315377,85	Аналитический метод	0,10	—
901	455107,57	2315381,16	Аналитический метод	0,10	—
902	455109,51	2315392,19	Аналитический метод	0,10	—
903	455109,88	2315394,33	Аналитический метод	0,10	—
904	455110,48	2315397,75	Аналитический метод	0,10	—
905	455111,36	2315397,00	Аналитический метод	0,10	—
906	455168,32	2315417,81	Аналитический метод	0,10	—
907	455194,22	2315431,40	Аналитический метод	0,10	—

**Графическое описание местоположения границ публичного сервитута
Газопровод межпоселковый д.Митинская - п. Тархановка - д. Филисово-д.Андреевские
Выселки - д.Кобелево городской округ Шатура Московской области**
(наименование объекта, местоположение границ которого описано)

Сведения о местоположении границ объекта

1	2	3	4	5	6
908	455208,34	2315445,80	Аналитический метод	0,10	—
909	455217,10	2315464,73	Аналитический метод	0,10	—
910	455224,17	2315499,38	Аналитический метод	0,10	—
911	455223,07	2315552,49	Аналитический метод	0,10	—
912	455222,07	2315556,01	Аналитический метод	0,10	—
913	455211,07	2315594,61	Аналитический метод	0,10	—
914	455193,87	2315641,24	Аналитический метод	0,10	—
915	455175,92	2315667,78	Аналитический метод	0,10	—
916	455149,26	2315676,76	Аналитический метод	0,10	—
917	455114,83	2315680,93	Аналитический метод	0,10	—
918	455033,74	2315684,49	Аналитический метод	0,10	—
919	454984,64	2315685,59	Аналитический метод	0,10	—
920	454893,18	2315688,27	Аналитический метод	0,10	—
921	454890,54	2315688,35	Аналитический метод	0,10	—
922	454887,58	2315688,43	Аналитический метод	0,10	—
923	454876,35	2315688,60	Аналитический метод	0,10	—
924	454855,66	2315689,29	Аналитический метод	0,10	—
925	454825,93	2315690,80	Аналитический метод	0,10	—
926	454788,93	2315688,89	Аналитический метод	0,10	—
927	454752,84	2315688,10	Аналитический метод	0,10	—
928	454716,17	2315679,51	Аналитический метод	0,10	—
929	454695,36	2315671,80	Аналитический метод	0,10	—
930	454672,53	2315659,65	Аналитический метод	0,10	—
931	454671,65	2315661,30	Аналитический метод	0,10	—

**Графическое описание местоположения границ публичного сервитута
Газопровод межпоселковый д.Митинская - п. Тархановка - д. Филисово-д.Андреевские
Выселки - д.Кобелево городской округ Шатура Московской области**
(наименование объекта, местоположение границ которого описано)

Сведения о местоположении границ объекта

1	2	3	4	5	6
932	454670,76	2315660,84	Аналитический метод	0,10	—
933	454670,23	2315661,84	Аналитический метод	0,10	—
934	454656,50	2315687,64	Аналитический метод	0,10	—
935	454652,74	2315694,72	Аналитический метод	0,10	—
936	454653,63	2315695,19	Аналитический метод	0,10	—
937	454652,59	2315697,14	Аналитический метод	0,10	—
938	454653,57	2315697,66	Аналитический метод	0,10	—
939	454653,65	2315697,54	Аналитический метод	0,10	—
940	454653,83	2315697,24	Аналитический метод	0,10	—
941	454654,02	2315696,95	Аналитический метод	0,10	—
942	454654,22	2315696,66	Аналитический метод	0,10	—
943	454654,43	2315696,38	Аналитический метод	0,10	—
944	454654,65	2315696,11	Аналитический метод	0,10	—
945	454654,88	2315695,85	Аналитический метод	0,10	—
946	454655,11	2315695,59	Аналитический метод	0,10	—
947	454655,36	2315695,34	Аналитический метод	0,10	—
948	454655,62	2315695,11	Аналитический метод	0,10	—
949	454655,88	2315694,88	Аналитический метод	0,10	—
950	454656,15	2315694,66	Аналитический метод	0,10	—
951	454656,43	2315694,45	Аналитический метод	0,10	—
952	454656,71	2315694,25	Аналитический метод	0,10	—
953	454657,01	2315694,06	Аналитический метод	0,10	—
954	454657,31	2315693,88	Аналитический метод	0,10	—
955	454657,61	2315693,71	Аналитический метод	0,10	—

**Графическое описание местоположения границ публичного сервитута
Газопровод межпоселковый д.Митинская - п. Тархановка - д. Филисово-д.Андреевские
Выселки - д.Кобелево городской округ Шатура Московской области**
(наименование объекта, местоположение границ которого описано)

Сведения о местоположении границ объекта

1	2	3	4	5	6
956	454657,92	2315693,55	Аналитический метод	0,10	—
957	454658,24	2315693,40	Аналитический метод	0,10	—
958	454658,56	2315693,27	Аналитический метод	0,10	—
959	454658,89	2315693,14	Аналитический метод	0,10	—
960	454659,22	2315693,03	Аналитический метод	0,10	—
961	454659,55	2315692,92	Аналитический метод	0,10	—
962	454659,89	2315692,83	Аналитический метод	0,10	—
963	454660,23	2315692,76	Аналитический метод	0,10	—
964	454660,57	2315692,69	Аналитический метод	0,10	—
965	454660,92	2315692,63	Аналитический метод	0,10	—
966	454661,26	2315692,59	Аналитический метод	0,10	—
967	454661,61	2315692,56	Аналитический метод	0,10	—
968	454661,96	2315692,54	Аналитический метод	0,10	—
969	454662,31	2315692,54	Аналитический метод	0,10	—
970	454662,66	2315692,54	Аналитический метод	0,10	—
971	454663,00	2315692,56	Аналитический метод	0,10	—
972	454663,35	2315692,59	Аналитический метод	0,10	—
973	454663,70	2315692,63	Аналитический метод	0,10	—
974	454664,04	2315692,69	Аналитический метод	0,10	—
975	454664,39	2315692,76	Аналитический метод	0,10	—
976	454664,73	2315692,83	Аналитический метод	0,10	—
977	454665,06	2315692,92	Аналитический метод	0,10	—
978	454665,40	2315693,03	Аналитический метод	0,10	—
979	454665,73	2315693,14	Аналитический метод	0,10	—

**Графическое описание местоположения границ публичного сервитута
Газопровод межпоселковый д.Митинская - п. Тархановка - д. Филисово-д.Андреевские
Выселки - д.Кобелево городской округ Шатура Московской области**
(наименование объекта, местоположение границ которого описано)

Сведения о местоположении границ объекта

1	2	3	4	5	6
980	454666,05	2315693,27	Аналитический метод	0,10	—
981	454666,37	2315693,40	Аналитический метод	0,10	—
982	454666,69	2315693,55	Аналитический метод	0,10	—
983	454667,00	2315693,71	Аналитический метод	0,10	—
984	454667,31	2315693,88	Аналитический метод	0,10	—
985	454675,10	2315698,37	Аналитический метод	0,10	—
986	454675,40	2315698,56	Аналитический метод	0,10	—
987	454675,69	2315698,75	Аналитический метод	0,10	—
988	454675,98	2315698,95	Аналитический метод	0,10	—
989	454676,26	2315699,16	Аналитический метод	0,10	—
990	454676,53	2315699,38	Аналитический метод	0,10	—
991	454676,79	2315699,61	Аналитический метод	0,10	—
992	454677,05	2315699,84	Аналитический метод	0,10	—
993	454677,29	2315700,09	Аналитический метод	0,10	—
994	454677,53	2315700,35	Аналитический метод	0,10	—
995	454677,76	2315700,61	Аналитический метод	0,10	—
996	454677,98	2315700,88	Аналитический метод	0,10	—
997	454678,19	2315701,16	Аналитический метод	0,10	—
998	454678,39	2315701,45	Аналитический метод	0,10	—
999	454678,58	2315701,74	Аналитический метод	0,10	—
1000	454678,76	2315702,04	Аналитический метод	0,10	—
1001	454678,93	2315702,34	Аналитический метод	0,10	—
1002	454679,09	2315702,65	Аналитический метод	0,10	—
1003	454679,24	2315702,97	Аналитический метод	0,10	—

**Графическое описание местоположения границ публичного сервитута
Газопровод межпоселковый д.Митинская - п. Тархановка - д. Филисово-д.Андреевские
Выселки - д.Кобелево городской округ Шатура Московской области**
(наименование объекта, местоположение границ которого описано)

Сведения о местоположении границ объекта

1	2	3	4	5	6
1004	454679,37	2315703,29	Аналитический метод	0,10	—
1005	454679,50	2315703,62	Аналитический метод	0,10	—
1006	454679,61	2315703,95	Аналитический метод	0,10	—
1007	454679,71	2315704,28	Аналитический метод	0,10	—
1008	454679,80	2315704,62	Аналитический метод	0,10	—
1009	454679,88	2315704,96	Аналитический метод	0,10	—
1010	454679,95	2315705,30	Аналитический метод	0,10	—
1011	454680,00	2315705,65	Аналитический метод	0,10	—
1012	454680,05	2315705,99	Аналитический метод	0,10	—
1013	454680,08	2315706,34	Аналитический метод	0,10	—
1014	454680,09	2315706,69	Аналитический метод	0,10	—
1015	454680,10	2315707,04	Аналитический метод	0,10	—
1016	454680,09	2315707,39	Аналитический метод	0,10	—
1017	454680,08	2315707,73	Аналитический метод	0,10	—
1018	454680,05	2315708,08	Аналитический метод	0,10	—
1019	454680,00	2315708,43	Аналитический метод	0,10	—
1020	454679,95	2315708,77	Аналитический метод	0,10	—
1021	454679,88	2315709,12	Аналитический метод	0,10	—
1022	454679,80	2315709,46	Аналитический метод	0,10	—
1023	454679,71	2315709,79	Аналитический метод	0,10	—
1024	454679,61	2315710,13	Аналитический метод	0,10	—
1025	454679,50	2315710,46	Аналитический метод	0,10	—
1026	454679,37	2315710,78	Аналитический метод	0,10	—
1027	454679,24	2315711,10	Аналитический метод	0,10	—

**Графическое описание местоположения границ публичного сервитута
Газопровод межпоселковый д.Митинская - п. Тархановка - д. Филисово-д.Андреевские
Выселки - д.Кобелево городской округ Шатура Московской области**
(наименование объекта, местоположение границ которого описано)

Сведения о местоположении границ объекта

1	2	3	4	5	6
1028	454679,09	2315711,42	Аналитический метод	0,10	—
1029	454678,93	2315711,73	Аналитический метод	0,10	—
1030	454678,77	2315712,04	Аналитический метод	0,10	—
1031	454676,27	2315716,37	Аналитический метод	0,10	—
1032	454676,08	2315716,67	Аналитический метод	0,10	—
1033	454675,89	2315716,96	Аналитический метод	0,10	—
1034	454675,69	2315717,25	Аналитический метод	0,10	—
1035	454675,48	2315717,52	Аналитический метод	0,10	—
1036	454675,26	2315717,80	Аналитический метод	0,10	—
1037	454675,03	2315718,06	Аналитический метод	0,10	—
1038	454674,79	2315718,31	Аналитический метод	0,10	—
1039	454674,55	2315718,56	Аналитический метод	0,10	—
1040	454674,29	2315718,80	Аналитический метод	0,10	—
1041	454674,03	2315719,03	Аналитический метод	0,10	—
1042	454673,76	2315719,25	Аналитический метод	0,10	—
1043	454673,48	2315719,46	Аналитический метод	0,10	—
1044	454673,19	2315719,66	Аналитический метод	0,10	—
1045	454672,90	2315719,85	Аналитический метод	0,10	—
1046	454672,60	2315720,03	Аналитический метод	0,10	—
1047	454672,30	2315720,20	Аналитический метод	0,10	—
1048	454671,98	2315720,36	Аналитический метод	0,10	—
1049	454671,67	2315720,50	Аналитический метод	0,10	—
1050	454671,35	2315720,64	Аналитический метод	0,10	—
1051	454671,02	2315720,76	Аналитический метод	0,10	—

**Графическое описание местоположения границ публичного сервитута
Газопровод межпоселковый д.Митинская - п. Тархановка - д. Филисово-д.Андреевские
Выселки - д.Кобелево городской округ Шатура Московской области**
(наименование объекта, местоположение границ которого описано)

Сведения о местоположении границ объекта

1	2	3	4	5	6
1052	454670,69	2315720,88	Аналитический метод	0,10	—
1053	454670,36	2315720,98	Аналитический метод	0,10	—
1054	454670,02	2315721,07	Аналитический метод	0,10	—
1055	454669,68	2315721,15	Аналитический метод	0,10	—
1056	454669,34	2315721,22	Аналитический метод	0,10	—
1057	454668,99	2315721,27	Аналитический метод	0,10	—
1058	454668,65	2315721,31	Аналитический метод	0,10	—
1059	454668,30	2315721,34	Аналитический метод	0,10	—
1060	454667,95	2315721,36	Аналитический метод	0,10	—
1061	454667,60	2315721,37	Аналитический метод	0,10	—
1062	454667,25	2315721,36	Аналитический метод	0,10	—
1063	454666,90	2315721,34	Аналитический метод	0,10	—
1064	454666,56	2315721,31	Аналитический метод	0,10	—
1065	454666,21	2315721,27	Аналитический метод	0,10	—
1066	454665,86	2315721,22	Аналитический метод	0,10	—
1067	454665,52	2315721,15	Аналитический метод	0,10	—
1068	454665,18	2315721,07	Аналитический метод	0,10	—
1069	454664,84	2315720,98	Аналитический метод	0,10	—
1070	454664,51	2315720,88	Аналитический метод	0,10	—
1071	454664,18	2315720,76	Аналитический метод	0,10	—
1072	454663,85	2315720,64	Аналитический метод	0,10	—
1073	454663,53	2315720,50	Аналитический метод	0,10	—
1074	454663,22	2315720,36	Аналитический метод	0,10	—
1075	454662,91	2315720,20	Аналитический метод	0,10	—

**Графическое описание местоположения границ публичного сервитута
Газопровод межпоселковый д.Митинская - п. Тархановка - д. Филисово-д.Андреевские
Выселки - д.Кобелево городской округ Шатура Московской области**
(наименование объекта, местоположение границ которого описано)

Сведения о местоположении границ объекта

1	2	3	4	5	6
1076	454662,59	2315720,04	Аналитический метод	0,10	—
1077	454654,81	2315715,55	Аналитический метод	0,10	—
1078	454654,51	2315715,35	Аналитический метод	0,10	—
1079	454654,22	2315715,16	Аналитический метод	0,10	—
1080	454653,94	2315714,96	Аналитический метод	0,10	—
1081	454653,66	2315714,76	Аналитический метод	0,10	—
1082	454653,39	2315714,54	Аналитический метод	0,10	—
1083	454653,13	2315714,31	Аналитический метод	0,10	—
1084	454652,88	2315714,08	Аналитический метод	0,10	—
1085	454652,63	2315713,83	Аналитический метод	0,10	—
1086	454652,39	2315713,58	Аналитический метод	0,10	—
1087	454652,17	2315713,32	Аналитический метод	0,10	—
1088	454651,95	2315713,05	Аналитический метод	0,10	—
1089	454651,74	2315712,78	Аналитический метод	0,10	—
1090	454651,54	2315712,49	Аналитический метод	0,10	—
1091	454651,35	2315712,20	Аналитический метод	0,10	—
1092	454651,17	2315711,91	Аналитический метод	0,10	—
1093	454651,00	2315711,61	Аналитический метод	0,10	—
1094	454650,84	2315711,30	Аналитический метод	0,10	—
1095	454650,70	2315710,99	Аналитический метод	0,10	—
1096	454650,56	2315710,67	Аналитический метод	0,10	—
1097	454650,43	2315710,35	Аналитический метод	0,10	—
1098	454650,32	2315710,02	Аналитический метод	0,10	—
1099	454650,21	2315709,69	Аналитический метод	0,10	—

**Графическое описание местоположения границ публичного сервитута
Газопровод межпоселковый д.Митинская - п. Тархановка - д. Филисово-д.Андреевские
Выселки - д.Кобелево городской округ Шатура Московской области**
(наименование объекта, местоположение границ которого описано)

Сведения о местоположении границ объекта

1	2	3	4	5	6
1100	454650,12	2315709,36	Аналитический метод	0,10	—
1101	454650,04	2315709,02	Аналитический метод	0,10	—
1102	454649,97	2315708,68	Аналитический метод	0,10	—
1103	454649,92	2315708,34	Аналитический метод	0,10	—
1104	454649,87	2315708,00	Аналитический метод	0,10	—
1105	454649,84	2315707,66	Аналитический метод	0,10	—
1106	454649,82	2315707,31	Аналитический метод	0,10	—
1107	454649,81	2315706,96	Аналитический метод	0,10	—
1108	454649,81	2315706,62	Аналитический метод	0,10	—
1109	454649,82	2315706,27	Аналитический метод	0,10	—
1110	454649,85	2315705,93	Аналитический метод	0,10	—
1111	454649,89	2315705,59	Аналитический метод	0,10	—
1112	454649,94	2315705,24	Аналитический метод	0,10	—
1113	454650,00	2315704,90	Аналитический метод	0,10	—
1114	454650,08	2315704,56	Аналитический метод	0,10	—
1115	454650,16	2315704,23	Аналитический метод	0,10	—
1116	454650,26	2315703,90	Аналитический метод	0,10	—
1117	454650,37	2315703,57	Аналитический метод	0,10	—
1118	454650,49	2315703,25	Аналитический метод	0,10	—
1119	454650,62	2315702,93	Аналитический метод	0,10	—
1120	454650,76	2315702,61	Аналитический метод	0,10	—
1121	454650,91	2315702,30	Аналитический метод	0,10	—
1122	454651,07	2315701,99	Аналитический метод	0,10	—
1123	454647,59	2315700,14	Аналитический метод	0,10	—

**Графическое описание местоположения границ публичного сервитута
Газопровод межпоселковый д.Митинская - п. Тархановка - д. Филисово-д.Андреевские
Выселки - д.Кобелево городской округ Шатура Московской области**
(наименование объекта, местоположение границ которого описано)

Сведения о местоположении границ объекта

1	2	3	4	5	6
1124	454645,83	2315699,20	Аналитический метод	0,10	—
1125	454628,88	2315690,19	Аналитический метод	0,10	—
1126	454618,49	2315679,48	Аналитический метод	0,10	—
1127	454608,95	2315669,65	Аналитический метод	0,10	—
1128	454592,71	2315655,93	Аналитический метод	0,10	—
1129	454535,55	2315597,83	Аналитический метод	0,10	—
1130	454483,41	2315544,54	Аналитический метод	0,10	—
1131	454458,22	2315522,21	Аналитический метод	0,10	—
1132	454416,16	2315478,80	Аналитический метод	0,10	—
1133	454374,92	2315436,54	Аналитический метод	0,10	—
1134	454330,87	2315393,00	Аналитический метод	0,10	—
1135	454251,95	2315315,28	Аналитический метод	0,10	—
1136	454193,73	2315258,03	Аналитический метод	0,10	—
1137	454173,33	2315236,38	Аналитический метод	0,10	—
1138	454129,49	2315191,48	Аналитический метод	0,10	—
1139	454113,04	2315174,60	Аналитический метод	0,10	—
1140	454043,95	2315103,70	Аналитический метод	0,10	—
1141	454000,25	2315065,64	Аналитический метод	0,10	—
1142	453967,02	2315038,15	Аналитический метод	0,10	—
1143	453947,73	2315025,00	Аналитический метод	0,10	—
1144	453930,77	2315014,72	Аналитический метод	0,10	—
1145	453901,95	2314997,26	Аналитический метод	0,10	—
1146	453800,12	2314939,57	Аналитический метод	0,10	—
1147	453714,38	2314891,82	Аналитический метод	0,10	—

**Графическое описание местоположения границ публичного сервитута
Газопровод межпоселковый д.Митинская - п. Тархановка - д. Филисово-д.Андреевские
Выселки - д.Кобелево городской округ Шатура Московской области**
(наименование объекта, местоположение границ которого описано)

Сведения о местоположении границ объекта

1	2	3	4	5	6
1148	453674,52	2314869,38	Аналитический метод	0,10	—
1149	453590,34	2314822,56	Аналитический метод	0,10	—
1150	453506,72	2314775,05	Аналитический метод	0,10	—
1151	453465,41	2314751,98	Аналитический метод	0,10	—
1152	453362,05	2314694,28	Аналитический метод	0,10	—
1153	453291,63	2314656,19	Аналитический метод	0,10	—
1154	453289,29	2314654,92	Аналитический метод	0,10	—
1155	453231,47	2314621,07	Аналитический метод	0,10	—
1156	453102,60	2314616,53	Аналитический метод	0,10	—
1157	453045,79	2314614,52	Аналитический метод	0,10	—
1158	452960,10	2314613,11	Аналитический метод	0,10	—
1159	452957,64	2314613,94	Аналитический метод	0,10	—
1160	452957,29	2314612,98	Аналитический метод	0,10	—
1161	452954,41	2314613,96	Аналитический метод	0,10	—
1162	452922,02	2314624,91	Аналитический метод	0,10	—
1163	452922,34	2314625,87	Аналитический метод	0,10	—
1164	452919,36	2314626,88	Аналитический метод	0,10	—
1165	452919,03	2314625,91	Аналитический метод	0,10	—
1166	452907,25	2314629,89	Аналитический метод	0,10	—
1167	452898,04	2314633,01	Аналитический метод	0,10	—
1168	452893,39	2314634,58	Аналитический метод	0,10	—
1169	452893,71	2314635,54	Аналитический метод	0,10	—
1170	452824,78	2314658,83	Аналитический метод	0,10	—
1171	452824,50	2314657,87	Аналитический метод	0,10	—

**Графическое описание местоположения границ публичного сервитута
Газопровод межпоселковый д.Митинская - п. Тархановка - д. Филисово-д.Андреевские
Выселки - д.Кобелево городской округ Шатура Московской области**
(наименование объекта, местоположение границ которого описано)

Сведения о местоположении границ объекта

1	2	3	4	5	6
1172	452820,53	2314659,21	Аналитический метод	0,10	—
1173	452820,78	2314660,18	Аналитический метод	0,10	—
1174	452786,53	2314671,75	Аналитический метод	0,10	—
1175	452786,00	2314670,87	Аналитический метод	0,10	—
1176	452785,04	2314671,20	Аналитический метод	0,10	—
1177	452782,34	2314672,11	Аналитический метод	0,10	—
1178	452736,52	2314687,59	Аналитический метод	0,10	—
1179	452733,73	2314688,53	Аналитический метод	0,10	—
1180	452734,05	2314689,48	Аналитический метод	0,10	—
1181	452728,49	2314691,36	Аналитический метод	0,10	—
1182	452673,99	2314698,41	Аналитический метод	0,10	—
1183	452405,98	2314754,03	Аналитический метод	0,10	—
1184	452382,56	2314759,63	Аналитический метод	0,10	—
1185	452354,19	2314641,08	Аналитический метод	0,10	—
1186	452357,74	2314629,08	Аналитический метод	0,10	—
1187	452365,51	2314602,74	Аналитический метод	0,10	—
1188	452367,37	2314596,44	Аналитический метод	0,10	—
1189	452367,94	2314594,50	Аналитический метод	0,10	—
1190	452267,29	2314564,83	Аналитический метод	0,10	—
1191	452201,19	2314542,46	Аналитический метод	0,10	—
1192	452089,60	2314532,67	Аналитический метод	0,10	—
1193	452056,73	2314531,79	Аналитический метод	0,10	—
1194	451912,10	2314527,94	Аналитический метод	0,10	—
1195	451841,65	2314525,86	Аналитический метод	0,10	—

**Графическое описание местоположения границ публичного сервитута
Газопровод межпоселковый д.Митинская - п. Тархановка - д. Филисово-д.Андреевские
Выселки - д.Кобелево городской округ Шатура Московской области**
(наименование объекта, местоположение границ которого описано)

Сведения о местоположении границ объекта

1	2	3	4	5	6
1196	451816,92	2314520,65	Аналитический метод	0,10	—
1197	451806,57	2314503,73	Аналитический метод	0,10	—
1198	451789,08	2314444,22	Аналитический метод	0,10	—
1199	451764,18	2314384,43	Аналитический метод	0,10	—
1200	451737,84	2314370,67	Аналитический метод	0,10	—
1201	451732,01	2314367,63	Аналитический метод	0,10	—
1202	451685,85	2314359,59	Аналитический метод	0,10	—
1203	451606,79	2314354,12	Аналитический метод	0,10	—
1204	451525,65	2314362,95	Аналитический метод	0,10	—
1205	451516,00	2314274,31	Аналитический метод	0,10	—
1206	451515,30	2314226,86	Аналитический метод	0,10	—
1207	451500,59	2314162,36	Аналитический метод	0,10	—
1208	451494,13	2314140,68	Аналитический метод	0,10	—
1209	451495,08	2314140,37	Аналитический метод	0,10	—
1210	451489,17	2314124,04	Аналитический метод	0,10	—
1211	451471,12	2314074,17	Аналитический метод	0,10	—
1212	451469,44	2314069,53	Аналитический метод	0,10	—
1213	451466,43	2314063,03	Аналитический метод	0,10	—
1214	451466,40	2314062,96	Аналитический метод	0,10	—
1215	451442,55	2314011,41	Аналитический метод	0,10	—
1216	451423,44	2313970,14	Аналитический метод	0,10	—
1217	451398,52	2313931,67	Аналитический метод	0,10	—
1218	451397,81	2313930,58	Аналитический метод	0,10	—
1219	451395,00	2313927,56	Аналитический метод	0,10	—

**Графическое описание местоположения границ публичного сервитута
Газопровод межпоселковый д.Митинская - п. Тархановка - д. Филисово-д.Андреевские
Выселки - д.Кобелево городской округ Шатура Московской области**
(наименование объекта, местоположение границ которого описано)

Сведения о местоположении границ объекта

1	2	3	4	5	6
1220	451394,27	2313928,24	Аналитический метод	0,10	—
1221	451390,91	2313931,37	Аналитический метод	0,10	—
1222	451385,20	2313931,14	Аналитический метод	0,10	—
1223	451384,36	2313931,11	Аналитический метод	0,10	—
1224	451384,40	2313930,07	Аналитический метод	0,10	—
1225	451381,38	2313929,95	Аналитический метод	0,10	—
1226	451352,01	2313928,79	Аналитический метод	0,10	—
1227	451350,44	2313928,73	Аналитический метод	0,10	—
1228	451350,40	2313929,73	Аналитический метод	0,10	—
1229	451341,20	2313929,36	Аналитический метод	0,10	—
1230	451340,93	2313935,86	Аналитический метод	0,10	—
1231	451326,83	2313993,66	Аналитический метод	0,10	—
1232	451316,74	2314061,40	Аналитический метод	0,10	—
1233	451311,76	2314123,85	Аналитический метод	0,10	—
1234	451194,09	2314114,46	Аналитический метод	0,10	—
1235	451143,62	2314113,37	Аналитический метод	0,10	—
1236	451143,58	2314115,37	Аналитический метод	0,10	—
1237	451143,34	2314126,50	Аналитический метод	0,10	—
1238	451142,15	2314181,42	Аналитический метод	0,10	—
1239	451141,97	2314189,57	Аналитический метод	0,10	—
1240	451141,93	2314191,57	Аналитический метод	0,10	—
1241	451224,31	2314193,35	Аналитический метод	0,10	—
1242	451221,76	2314310,72	Аналитический метод	0,10	—
1243	451217,07	2314420,53	Аналитический метод	0,10	—

**Графическое описание местоположения границ публичного сервитута
Газопровод межпоселковый д.Митинская - п. Тархановка - д. Филисово-д.Андреевские
Выселки - д.Кобелево городской округ Шатура Московской области**
(наименование объекта, местоположение границ которого описано)

Сведения о местоположении границ объекта

1	2	3	4	5	6
1244	451195,09	2314454,94	Аналитический метод	0,10	—
1245	451194,08	2314454,92	Аналитический метод	0,10	—
1246	451193,78	2314457,80	Аналитический метод	0,10	—
1247	451193,71	2314458,44	Аналитический метод	0,10	—
1248	451190,68	2314487,72	Аналитический метод	0,10	—
1249	451190,43	2314490,20	Аналитический метод	0,10	—
1250	451191,42	2314490,31	Аналитический метод	0,10	—
1251	451191,03	2314494,05	Аналитический метод	0,10	—
1252	451206,85	2314513,53	Аналитический метод	0,10	—
1253	451207,64	2314593,71	Аналитический метод	0,10	—
1254	451185,54	2314638,02	Аналитический метод	0,10	—
1255	451119,51	2314642,04	Аналитический метод	0,10	—
1256	451119,48	2314643,05	Аналитический метод	0,10	—
1257	451118,57	2314643,16	Аналитический метод	0,10	—
1258	451082,23	2314647,42	Аналитический метод	0,10	—
1259	451067,00	2314661,63	Аналитический метод	0,10	—
1260	451066,34	2314661,15	Аналитический метод	0,10	—
1261	451066,09	2314662,48	Аналитический метод	0,10	—
1262	451063,65	2314675,51	Аналитический метод	0,10	—
1263	451063,43	2314704,94	Аналитический метод	0,10	—
1264	451060,74	2314722,32	Аналитический метод	0,10	—
1265	451060,28	2314725,24	Аналитический метод	0,10	—
1266	451061,28	2314725,33	Аналитический метод	0,10	—
1267	451067,12	2314757,72	Аналитический метод	0,10	—

**Графическое описание местоположения границ публичного сервитута
Газопровод межпоселковый д.Митинская - п. Тархановка - д. Филисово-д.Андреевские
Выселки - д.Кобелево городской округ Шатура Московской области**
(наименование объекта, местоположение границ которого описано)

Сведения о местоположении границ объекта

1	2	3	4	5	6
1268	451070,48	2314788,65	Аналитический метод	0,10	—
1269	451070,04	2314800,70	Аналитический метод	0,10	—
1270	451076,80	2314810,09	Аналитический метод	0,10	—
1271	451077,85	2314811,55	Аналитический метод	0,10	—
1272	451111,87	2314824,71	Аналитический метод	0,10	—
1273	451125,25	2314838,91	Аналитический метод	0,10	—
1274	451126,25	2314855,02	Аналитический метод	0,10	—
1275	451129,68	2314897,31	Аналитический метод	0,10	—
1276	451131,34	2314917,75	Аналитический метод	0,10	—
1277	451131,18	2314925,23	Аналитический метод	0,10	—
1278	451130,34	2314964,87	Аналитический метод	0,10	—
1279	451133,08	2315034,34	Аналитический метод	0,10	—
1280	451144,72	2315097,99	Аналитический метод	0,10	—
1281	451146,55	2315108,00	Аналитический метод	0,10	—
1282	451146,49	2315114,62	Аналитический метод	0,10	—
1283	451146,18	2315151,15	Аналитический метод	0,10	—
1284	451148,43	2315166,07	Аналитический метод	0,10	—
1285	451150,38	2315179,05	Аналитический метод	0,10	—
1286	451150,68	2315181,03	Аналитический метод	0,10	—
1287	451193,15	2315174,63	Аналитический метод	0,10	—
1288	451239,18	2315172,21	Аналитический метод	0,10	—
1289	451239,44	2315177,21	Аналитический метод	0,10	—
1290	451193,65	2315179,61	Аналитический метод	0,10	—
1291	451146,48	2315186,71	Аналитический метод	0,10	—

**Графическое описание местоположения границ публичного сервитута
Газопровод межпоселковый д.Митинская - п. Тархановка - д. Филисово-д.Андреевские
Выселки - д.Кобелево городской округ Шатура Московской области**
(наименование объекта, местоположение границ которого описано)

Сведения о местоположении границ объекта

1	2	3	4	5	6
1292	451141,17	2315151,50	Аналитический метод	0,10	—
1293	451141,55	2315108,44	Аналитический метод	0,10	—
1294	451128,10	2315034,89	Аналитический метод	0,10	—
1295	451125,33	2314964,85	Аналитический метод	0,10	—
1296	451126,33	2314917,90	Аналитический метод	0,10	—
1297	451121,26	2314855,38	Аналитический метод	0,10	—
1298	451120,38	2314841,02	Аналитический метод	0,10	—
1299	451109,01	2314828,97	Аналитический метод	0,10	—
1300	451074,66	2314815,67	Аналитический метод	0,10	—
1301	451067,42	2314805,61	Аналитический метод	0,10	—
1302	451066,61	2314806,19	Аналитический метод	0,10	—
1303	451063,98	2314802,54	Аналитический метод	0,10	—
1304	451064,45	2314788,73	Аналитический метод	0,10	—
1305	451061,18	2314758,58	Аналитический метод	0,10	—
1306	451055,20	2314725,41	Аналитический метод	0,10	—
1307	451058,43	2314704,54	Аналитический метод	0,10	—
1308	451058,65	2314675,03	Аналитический метод	0,10	—
1309	451061,60	2314659,30	Аналитический метод	0,10	—
1310	451062,11	2314659,39	Аналитический метод	0,10	—
1311	451062,70	2314658,84	Аналитический метод	0,10	—
1312	451080,02	2314642,64	Аналитический метод	0,10	—
1313	451119,21	2314638,05	Аналитический метод	0,10	—
1314	451119,20	2314637,05	Аналитический метод	0,10	—
1315	451182,35	2314633,20	Аналитический метод	0,10	—

**Графическое описание местоположения границ публичного сервитута
Газопровод межпоселковый д.Митинская - п. Тархановка - д. Филисово-д.Андреевские
Выселки - д.Кобелево городской округ Шатура Московской области**
(наименование объекта, местоположение границ которого описано)

Сведения о местоположении границ объекта

1	2	3	4	5	6
1316	451202,63	2314592,56	Аналитический метод	0,10	—
1317	451201,87	2314515,32	Аналитический метод	0,10	—
1318	451185,84	2314495,59	Аналитический метод	0,10	—
1319	451186,70	2314487,31	Аналитический метод	0,10	—
1320	451189,66	2314458,83	Аналитический метод	0,10	—
1321	451189,80	2314457,50	Аналитический метод	0,10	—
1322	451190,24	2314453,25	Аналитический метод	0,10	—
1323	451212,14	2314418,97	Аналитический метод	0,10	—
1324	451216,76	2314310,56	Аналитический метод	0,10	—
1325	451219,19	2314198,24	Аналитический метод	0,10	—
1326	451136,82	2314196,46	Аналитический метод	0,10	—
1327	451138,73	2314108,26	Аналитический метод	0,10	—
1328	451194,35	2314109,46	Аналитический метод	0,10	—
1329	451307,17	2314118,46	Аналитический метод	0,10	—
1330	451311,77	2314060,84	Аналитический метод	0,10	—
1331	451321,92	2313992,70	Аналитический метод	0,10	—
1332	451335,95	2313935,16	Аналитический метод	0,10	—
1333	451336,41	2313924,16	Аналитический метод	0,10	—
1334	451352,17	2313924,80	Аналитический метод	0,10	—
1335	451380,87	2313925,95	Аналитический метод	0,10	—
1336	451381,58	2313925,98	Аналитический метод	0,10	—
1337	451389,03	2313926,28	Аналитический метод	0,10	—
1338	451391,59	2313923,90	Аналитический метод	0,10	—
1339	451377,14	2313908,39	Аналитический метод	0,10	—

**Графическое описание местоположения границ публичного сервитута
Газопровод межпоселковый д.Митинская - п. Тархановка - д. Филисово-д.Андреевские
Выселки - д.Кобелево городской округ Шатура Московской области**
(наименование объекта, местоположение границ которого описано)

Сведения о местоположении границ объекта

1	2	3	4	5	6
1340	451402,60	2313643,15	Аналитический метод	0,10	—
1341	451422,96	2313448,14	Аналитический метод	0,10	—
1342	451458,78	2313451,88	Аналитический метод	0,10	—
1	451562,64	2313445,45	Аналитический метод	0,10	—

3. Сведения о характерных точках части (частей) границы объекта

Обозначение характерных точек части границы	Координаты, м		Метод определения координат характерной точки	Средняя квадратическа я погрешность положения характерной точки (M _t), м	Описание обозначения точки на местности (при наличии)
	X	Y			
1	2	3	4	5	6
Часть № —					
—	—	—	—	—	—

СХЕМА РАСПОЛОЖЕНИЯ ГРАНИЦ ПУБЛИЧНОГО СЕРВИТУТА
 Газопровод межпоселковый д.Митинская – п. Тархановка – д. Филосово-д.Андреевские Выселки – д.Кобелево городской
 округ Шатура Московской области



М 1:1000

Вязки, шиф. N
 Подл. и дата
 Инф. N подл.

- Используемые условные знаки и обозначения:
- проектные границы публичного сервитута
 - 10 - характерные точки публичного сервитута
 - границы земельных участков по данным ЕГРН
 - границы кадастровых кварталов по данным ЕГРН
 - проектное местоположение инженерного сооружения (газопровод)
 - проектируемый ГРПШ
 - 50:25:0030110 - номера кадастровых кварталов по данным ЕГРН
 - 50:25:0030110:534 - кадастровые номера земельных участков по данным ЕГРН
 - установленные границы административно-территориальных образований (границы населенных пунктов)

Схема расположения листов

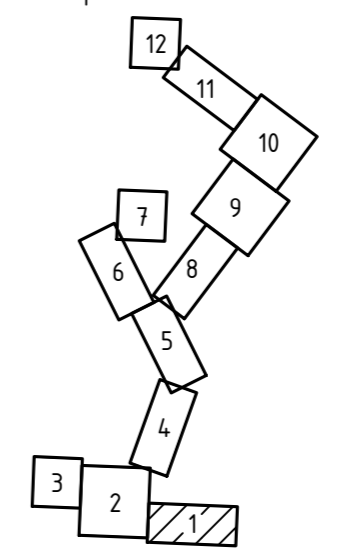

Подпись: *В. Силин* Дата "27" октября 2023 г.
 Место для проставления подписи и даты
 описание местоположения объекта

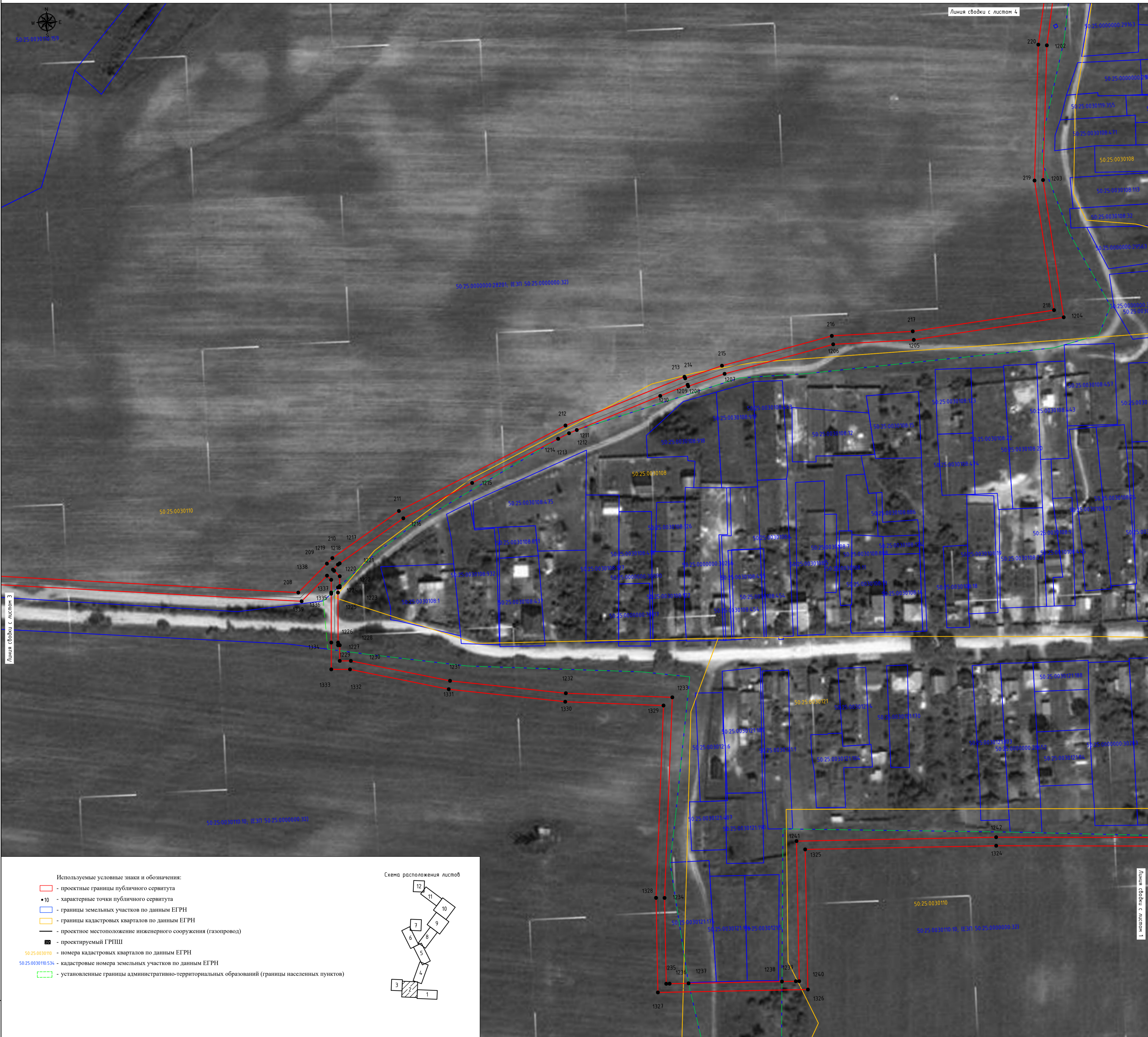

Линия съёмки с листом 3

Линия съёмки с листом 4

Линия съёмки с листом 1

- Используемые условные знаки и обозначения:
- - проектные границы публичного сервитута
 - 10 - характерные точки публичного сервитута
 - границы земельных участков по данным ЕГРН
 - границы кадастровых кварталов по данным ЕГРН
 - проектное местоположение инженерного сооружения (газопровод)
 - - проектируемый ГРПШ
 - 50:25:0030110 - номера кадастровых кварталов по данным ЕГРН
 - 50:25:0030110.534 - кадастровые номера земельных участков по данным ЕГРН
 - установленные границы административно-территориальных образований (границы населенных пунктов)

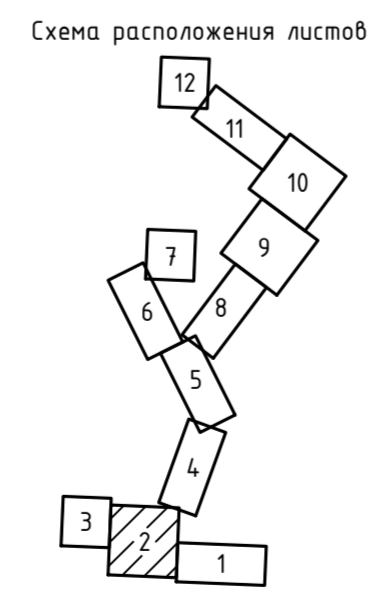

Масштаб: 1:1000
 Подпись: [Blank]
 Дата: [Blank]



Подпись: [Blank] Дата "27" октября 2023 г.
 Место для печати: [Blank]

СХЕМА РАСПОЛОЖЕНИЯ ГРАНИЦ ПУБЛИЧНОГО СЕРВИТУТА
 Газопровод межпоселковый д.Митинская - п. Тархановка - д. Филисово-д.Андреевские Выселки - д.Кобелево городской
 округе Шатура Московской области



Схема расположения листов



Используемые условные знаки и обозначения:

- проектные границы публичного сервитута
- 10 - характерные точки публичного сервитута
- границы земельных участков по данным ЕГРН
- границы кадастровых кварталов по данным ЕГРН
- - проектное местоположение инженерного сооружения (газопровод)
- проектируемый ГРПШ
- 50:25:0030110 - номера кадастровых кварталов по данным ЕГРН
- 50:25:0030110:534 - кадастровые номера земельных участков по данным ЕГРН
- установленные границы административно-территориальных образований (границы населенных пунктов)

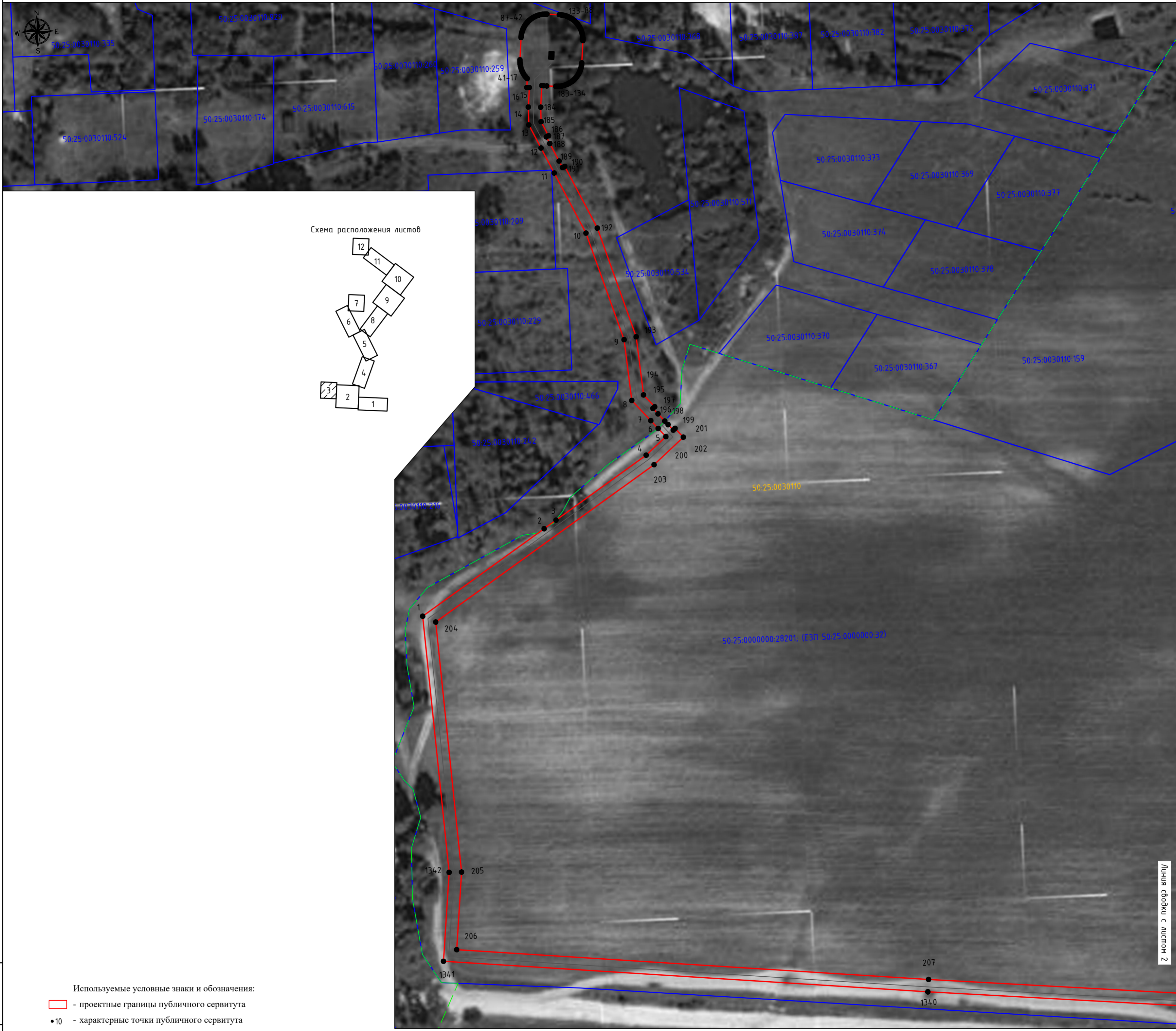
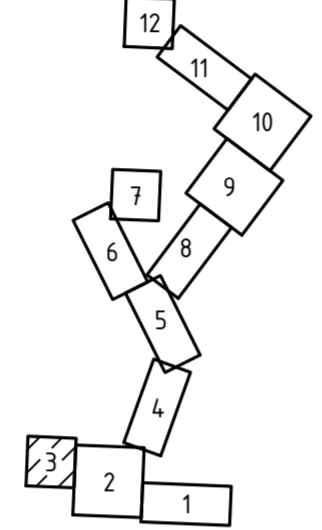
Листья сборки с листом 2

М 1:1000



Подпись: *С. В. Сидорова* Дата "27" октября 2023 г.
 Место для отрыва листа или составленного
 описание местоположения объектов

Взам. инв. N
Инв. N подл.
Подл. и дата

СХЕМА РАСПОЛОЖЕНИЯ ГРАНИЦ ПУБЛИЧНОГО СЕРВИТУТА
 Газопровод межпоселковый д.Митинская – п. Тархановка – д. Филисово-д.Андреевские Выселки – д.Кобелево городской
 округ Шатура Московской области

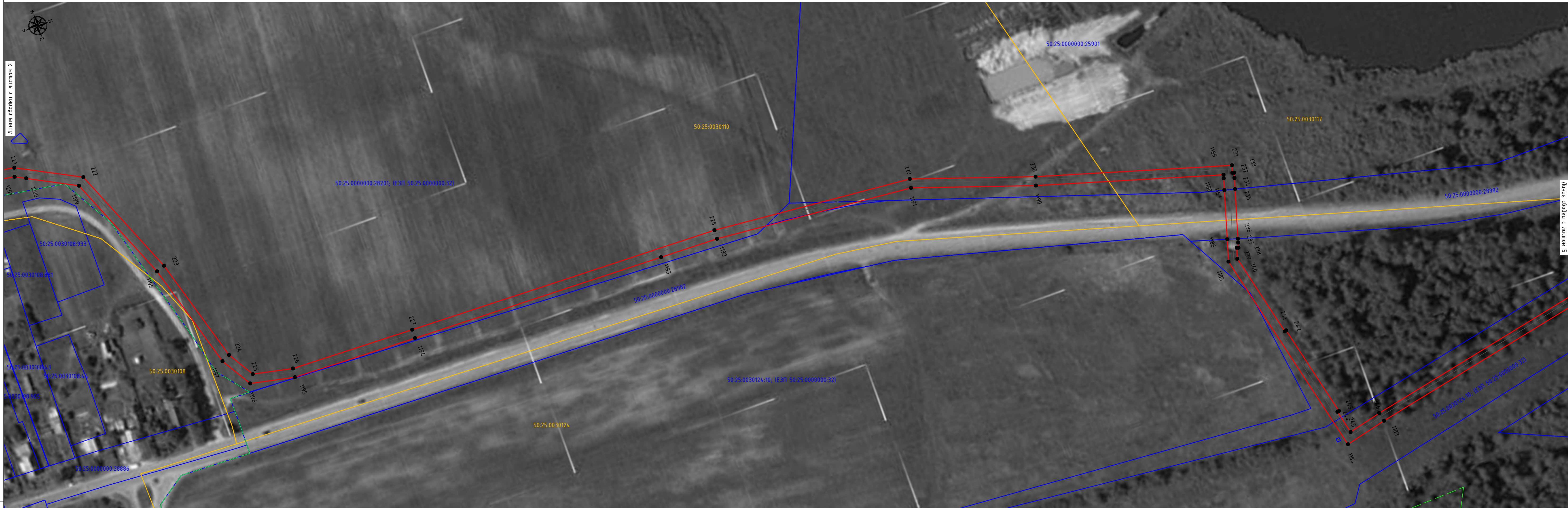

Линия съёмки с листом 2

Линия съёмки с листом 5

Имя, И. Фамилия, Отчество
 Подпись
 Дата
 Взам. инв. №

- Используемые условные знаки и обозначения:
- проектные границы публичного сервитута
 - характерные точки публичного сервитута
 - границы земельных участков по данным ЕГРН
 - границы кадастровых кварталов по данным ЕГРН
 - проектное местоположение инженерного сооружения (газопровод)
 - проектируемый ГРПШ
 - 50:25:0030110 - номера кадастровых кварталов по данным ЕГРН
 - 50:25:0030110:534 - кадастровые номера земельных участков по данным ЕГРН
 - установленные границы административно-территориальных образований (границы населенных пунктов)

Схема расположения листов

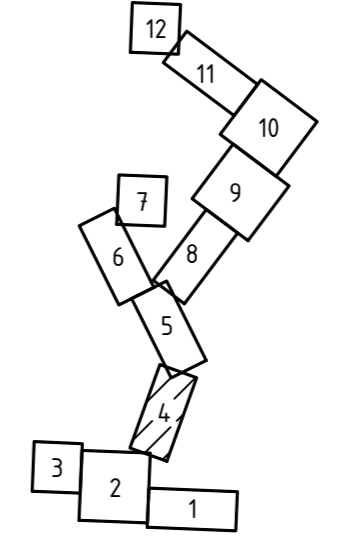

Подпись: *В. Завескин* Дата "27" октября 2023 г.
 Место для подписей и даты составления описания местоположения

М 1:1000

СХЕМА РАСПОЛОЖЕНИЯ ГРАНИЦ ПУБЛИЧНОГО СЕРВИТУТА
 Газопровод межпоселковый д.Митинская - п. Тархановка - д. Филисово-д.Андреевские Выселки - д.Кобелево городской округ Шатура Московской области

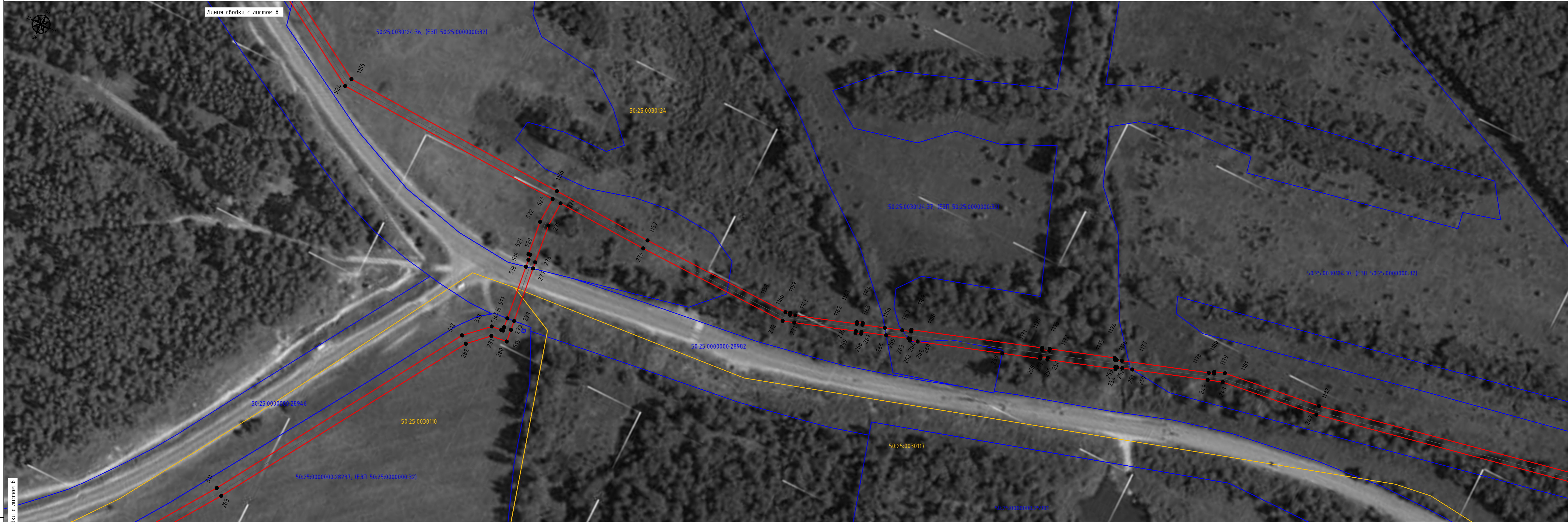

Линия съёмки с листом 8

Линия съёмки с листом 6

Линия съёмки с листом 7

- Используемые условные знаки и обозначения:
- проектные границы публичного сервитута
 - 10 - характерные точки публичного сервитута
 - границы земельных участков по данным ЕГРН
 - границы кадастровых кварталов по данным ЕГРН
 - проектное местоположение инженерного сооружения (газопровод)
 - проектируемый ГРПШ
 - 50.25.0030110 - номера кадастровых кварталов по данным ЕГРН
 - 50.25.0030110.534 - кадастровые номера земельных участков по данным ЕГРН
 - установленные границы административно-территориальных образований (границы населенных пунктов)

Схема расположения листов

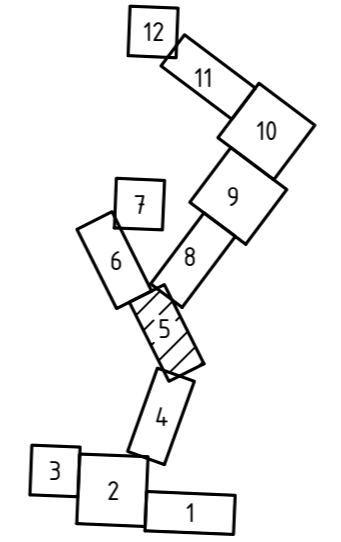

Подпись: *С.С.Смирнов* Дата "27" октября 2023 г.
 Место для подписи: *С.С.Смирнов*
 Место для подписи: *С.С.Смирнов*
 Описание местоположения объекта:

Имя, N подл., Подп. и дата, Взам. инв. N

M 1:1000

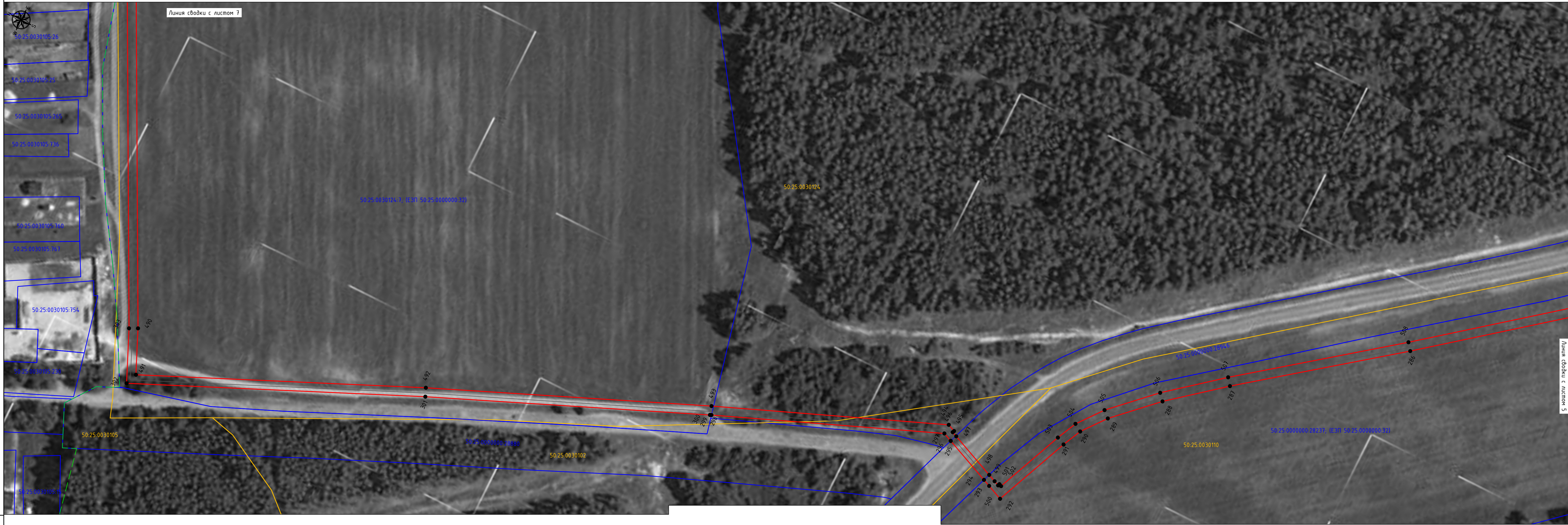

Имя, N подл.
 Подп. и дата.
 Взам. инв. N

- Используемые условные знаки и обозначения:
- проектные границы публичного сервитута
 - характерные точки публичного сервитута
 - границы земельных участков по данным ЕГРН
 - границы кадастровых кварталов по данным ЕГРН
 - проектное местоположение инженерного сооружения (газопровод)
 - проектируемый ГРПШ
 - 50:25:0030110 - номера кадастровых кварталов по данным ЕГРН
 - 50:25:0030105.534 - кадастровые номера земельных участков по данным ЕГРН
 - установленные границы административно-территориальных образований (границы населенных пунктов)

Схема расположения листов

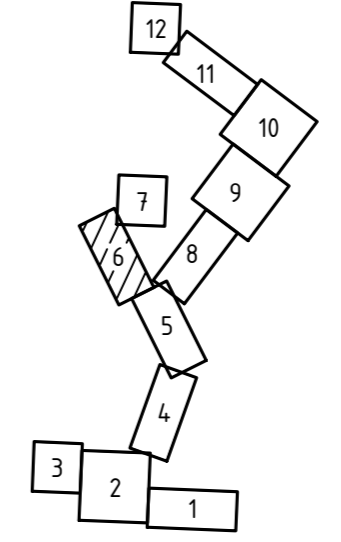

Подпись: *А. Зайцев* Дата "27" октября 2023 г.

М 1:1000

СХЕМА РАСПОЛОЖЕНИЯ ГРАНИЦ ПУБЛИЧНОГО СЕРВИТУТА
 Газопровод межпоселковый д.Митинская – п. Тархановка – д. Филисово-д.Андреевские Выселки – д.Кобелево городской
 округ Шатура Московской области



Линия свободки с листом 6

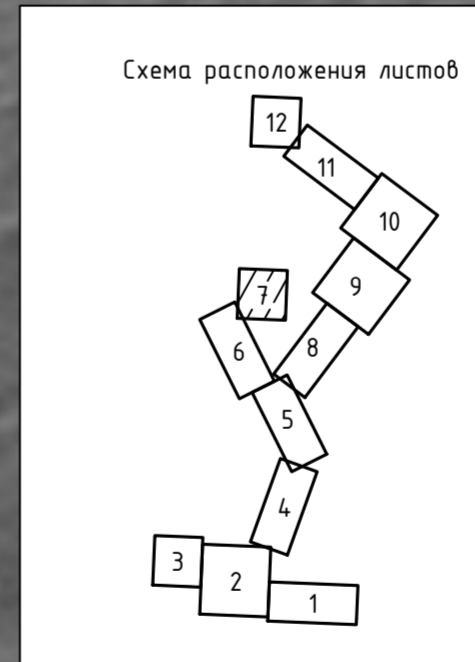

М 1:1000

Взам. инв. N
 Подл. и дата
 Инв. N подл.

- Используемые условные знаки и обозначения:
- проектные границы публичного сервитута
 - 10 - характерные точки публичного сервитута
 - границы земельных участков по данным ЕГРН
 - границы кадастровых кварталов по данным ЕГРН
 - проектное местоположение инженерного сооружения (газопровод)
 - проектируемый ГРПШ
- 50:25:0030110 - номера кадастровых кварталов по данным ЕГРН
 50:25:0030110:534 - кадастровые номера земельных участков по данным ЕГРН
 - установленные границы административно-территориальных образований (границы населенных пунктов)



Подпись: *С. Савин* Дата "27" октября 2023 г.
 Место для оттиска печати лица, составившего описание местоположения объектов

СХЕМА РАСПОЛОЖЕНИЯ ГРАНИЦ ПУБЛИЧНОГО СЕРВИТУТА
 Газопровод межпоселковый д.Митинская – п. Тархановка – д. Филисово-д.Андреевские Выселки – д.Кобелево городской округ Шатура Московской области

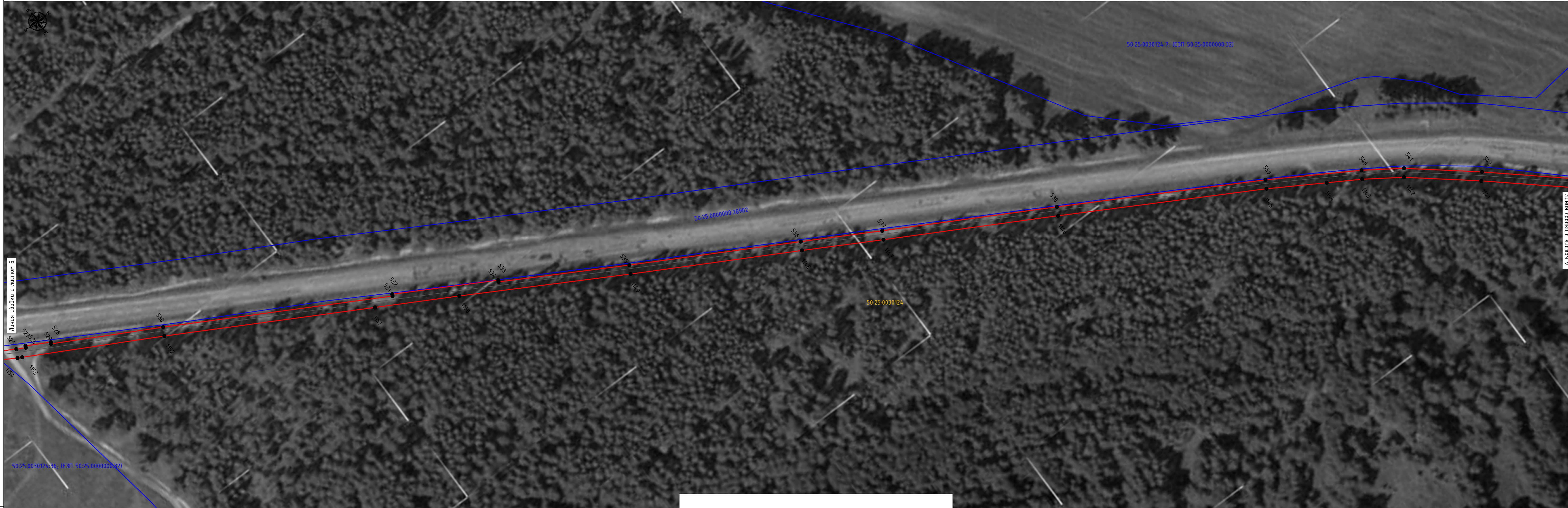

Линия съёмки с листом 5

Линия съёмки с листом 9

Имя, N подл., Подл. и дата, Взам. инв. N

- Используемые условные знаки и обозначения:
- проектные границы публичного сервитута
 - характерные точки публичного сервитута
 - границы земельных участков по данным ЕГРН
 - границы кадастровых кварталов по данным ЕГРН
 - проектное местоположение инженерного сооружения (газопровод)
 - GR - проектируемый ГРПШ
 - 50:25:0030110 - номера кадастровых кварталов по данным ЕГРН
 - 50:25:0030110.534 - кадастровые номера земельных участков по данным ЕГРН
 - установленные границы административно-территориальных образований (границы населенных пунктов)

Схема расположения листов

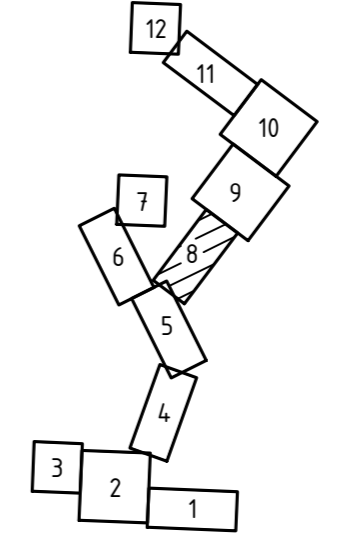

М 1:1000



Подпись: *С. Савин* Дата "27" октября 2023 г.
 Место для отбора проб и анализа, описания местонахождения объектов.



- Используемые условные знаки и обозначения:
- проектные границы публичного сервитута
 - - характерные точки публичного сервитута
 - границы земельных участков по данным ЕГРН
 - границы кадастровых кварталов по данным ЕГРН
 - проектное местоположение инженерного сооружения (газопровод)
 - проектируемый ГРПШ
 - 50:25:0030110 - номера кадастровых кварталов по данным ЕГРН
 - 50:25:0030110/534 - кадастровые номера земельных участков по данным ЕГРН
 - установленные границы административно-территориальных образований (границы населенных пунктов)

Схема расположения листов

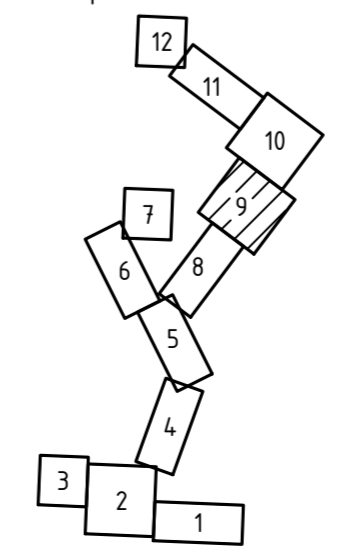

Подпись: *[Signature]* Дата "27" октября 2023 г.
 Место для печати: *[Stamp]*
 Описание местоположения: *[Stamp]*

СХЕМА РАСПОЛОЖЕНИЯ ГРАНИЦ ПУБЛИЧНОГО СЕРВИТУТА
 Газопровод межпоселковой д.Митинская - п. Тархановка - д. Филисово-д.Андреевские Выселки - д.Кобелево городской
 округ Шатура Московской области

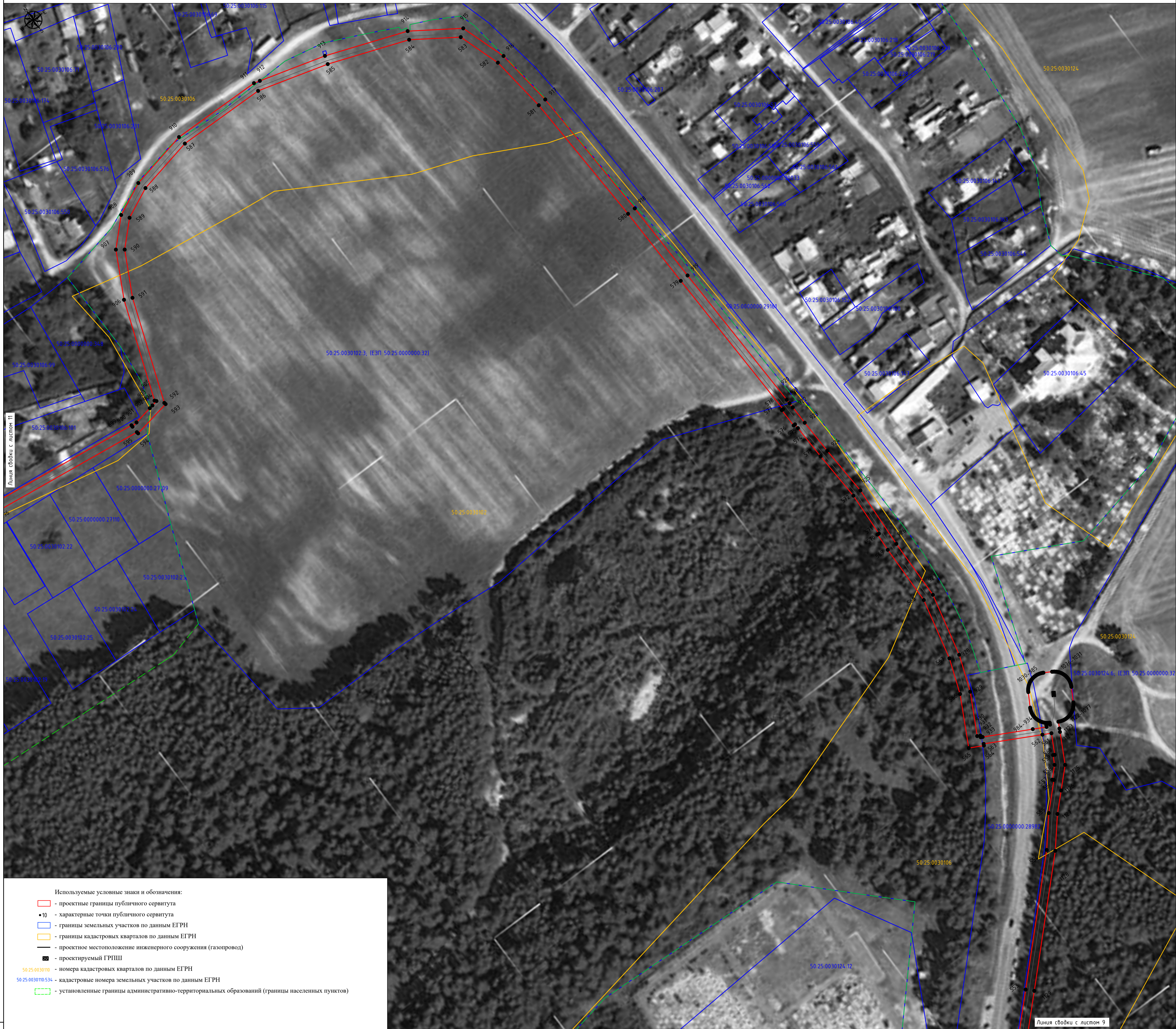

Линия свободки с листом 11

Линия свободки с листом 9

- Используемые условные знаки и обозначения:
- проектные границы публичного сервитута
 - 10 - характерные точки публичного сервитута
 - границы земельных участков по данным ЕГРН
 - границы кадастровых кварталов по данным ЕГРН
 - проектное местоположение инженерного сооружения (газопровод)
 - проектируемый ГРПШ
 - 50.25.0030100 - номера кадастровых кварталов по данным ЕГРН
 - 50.25.0030100.534 - кадастровые номера земельных участков по данным ЕГРН
 - установленные границы административно-территориальных образований (границы населенных пунктов)

Схема расположения листов

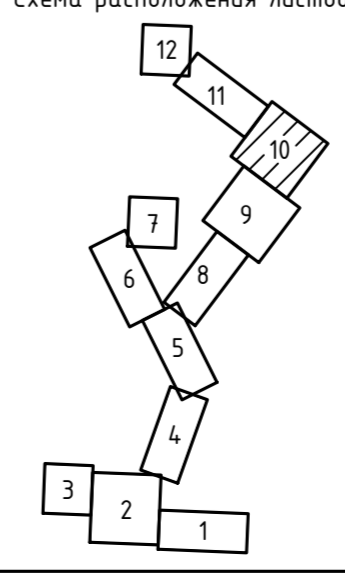

Подпись: *[Signature]* Дата "27" октября 2023 г.
 Место для внесения сведений о местоположении инженерного сооружения

М 1:1000

Изд. № 001/2023
 Подл. № 001/2023
 Взам. инв. №

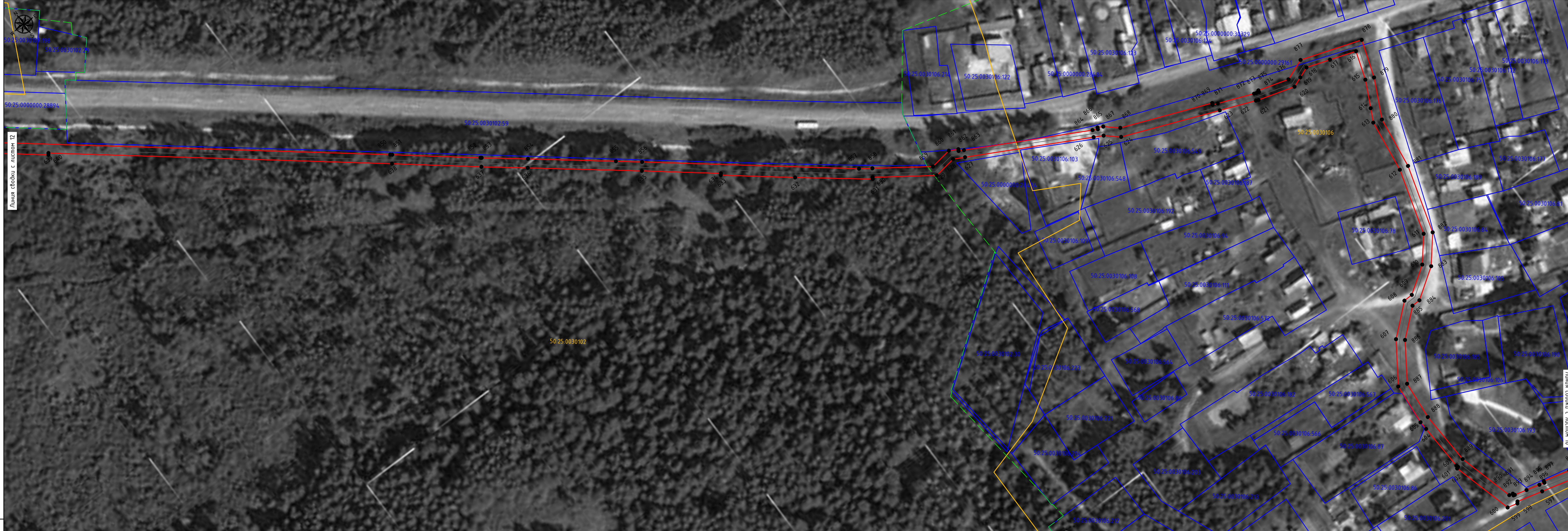

Линия съёмки с листом 12

Линия съёмки с листом 01

Имя, N подл.
 Подп. и дата.
 Взам. инв. N

- Используемые условные знаки и обозначения:
- проектные границы публичного сервитута
 - характерные точки публичного сервитута
 - границы земельных участков по данным ЕГРН
 - границы кадастровых кварталов по данным ЕГРН
 - проектное местоположение инженерного сооружения (газопровод)
 - проектируемый ГРПШ
 - 50:25:0030110 - номера кадастровых кварталов по данным ЕГРН
 - 50:25:0030110:534 - кадастровые номера земельных участков по данным ЕГРН
 - установленные границы административно-территориальных образований (границы населенных пунктов)

Схема расположения листов

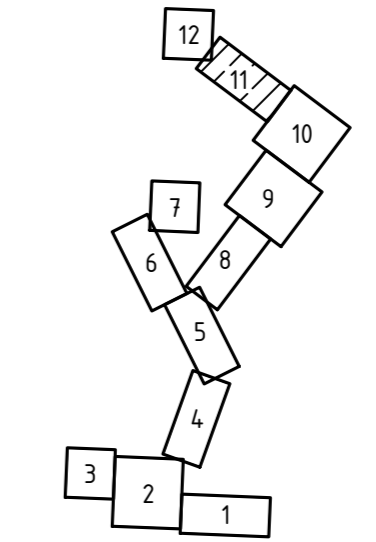

М 1:1000



Подпись: *С. С. Сидорова* Дата "27" октября 2023 г.

Место для подписи исполнителя, составившего описание местоположения объекта

СХЕМА РАСПОЛОЖЕНИЯ ГРАНИЦ ПУБЛИЧНОГО СЕРВИТУТА
 Газопровод межпоселковый д.Митинская - п. Тархановка - д. Филисово-д. Андреевские Выселки - д.Кобелево городской
 округ Шатура Московской области

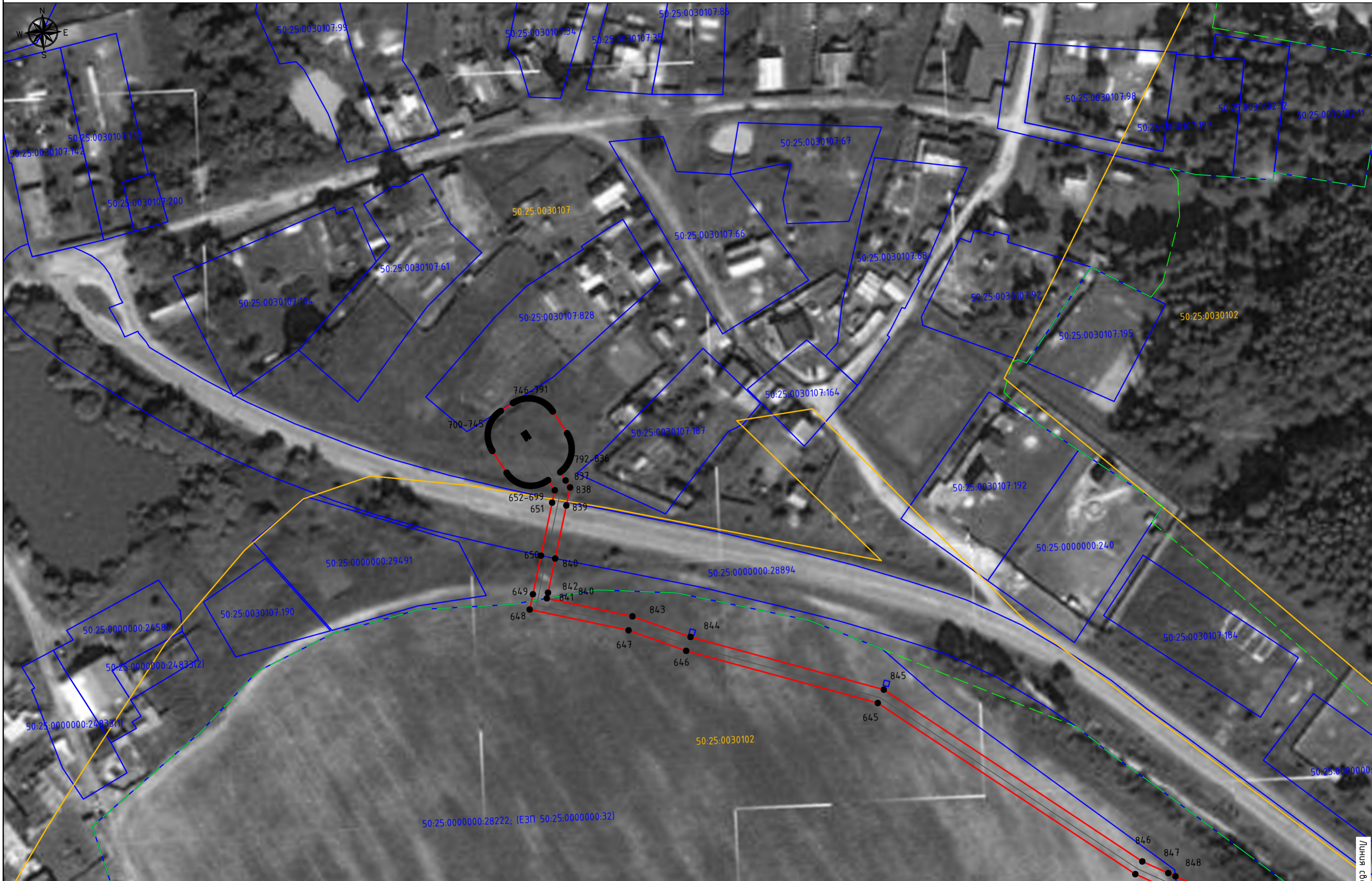

Используемые условные знаки и обозначения:

- проектные границы публичного сервитута
- 10 - характерные точки публичного сервитута
- границы земельных участков по данным ЕГРН
- границы кадастровых кварталов по данным ЕГРН
- проектное местоположение инженерного сооружения (газопровод)
- проектируемый ГРПШ

50:25:0030110 - номера кадастровых кварталов по данным ЕГРН

50:25:0030110-534 - кадастровые номера земельных участков по данным ЕГРН

- установленные границы административно-территориальных образований (границы населенных пунктов)

Линия с обложки с листом 11

М 1:1000

Схема расположения листов

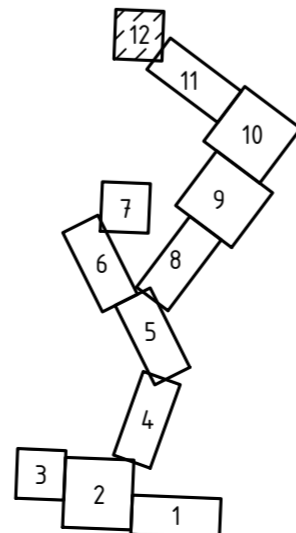

Подпись: *А. Савинов* Дата "27" октября 2023 г.
 Место для отбора проб и анализа, составленного
 описание место нахождения объекта

Инд. N подл.	Взам. инв. N
Подл. и дата	