

## **Графическое описание местоположения границ публичного сервитута**

Газопровод высокого давления к Дмитровский Погост - д. Марковская - д. Пестовская - д.

**Кулаковка городской округ Шатура Московской области**

---

(наименование объекта, местоположение границ которого описано (далее - объект))

**Графическое описание местоположения границ публичного сервитута**  
**Газопровод высокого давления к Дмитровский Погост - д. Марковская - д. Пестовская - д.**  
**Кулаковка городской округ Шатура Московской области**  
(наименование объекта, местоположение границ которого описано)

<b>№ п/п</b>	<b>Содержание</b>	<b>Номера листов</b>
<b>1</b>	<b>2</b>	<b>3</b>
1	Сведения об объекте	3
2	Сведения о местоположении границ объекта	4
3	Сведения о местоположении измененных (уточненных) границ объекта	20
4	План границ	

**Графическое описание местоположения границ публичного сервитута**  
**Газопровод высокого давления к Дмитровский Погост - д. Марковская - д. Пестовская - д.**  
**Кулаковка городской округ Шатура Московской области**  
(наименование объекта, местоположение границ которого описано)

**Сведения об объекте**

№ п/п	Характеристики объекта	Описание характеристик
1	2	3
1	Местоположение объекта	Московская обл., г.о. Шатура
2	Площадь объекта ± величина погрешности определения площади ( $P \pm \Delta P$ )	101014±2781 кв.м
3	Иные характеристики объекта	Публичный сервитут в отношении земель и земельных участков в целях строительства и эксплуатации линейного объекта системы газоснабжения и его неотъемлемых технологических частей «Газопровод высокого давления к Дмитровский Погост - д. Марковская - д. Пестовская - д. Кулаковка городской округ Шатура Московской области», сроком на 10 лет, в пользу ООО «Газпром газификация» (ИНН - 7813655197, ОГРН - 1217800107744, юридический адрес и фактический адрес: 194044, г. Санкт-Петербург, вн. тер. г. Муниципальный округ Сампсониевское, пр-кт Большой Сампсониевский, д. 60, литера А, телефон: +7 (812) 613-33-00, электронная почта info@eoggazprom.ru).

**Графическое описание местоположения границ публичного сервитута**  
**Газопровод высокого давления к Дмитровский Погост - д. Марковская - д. Пестовская - д.**  
**Кулаковка городской округ Шатура Московской области**  
(наименование объекта, местоположение границ которого описано)

**Сведения о местоположении границ объекта**

**1. Система координат МСК-50, зона 2**

**2. Сведения о характерных точках границ объекта**

Обозначение характерных точек границ	Координаты, м		Метод определения координат характерной точки	Средняя квадратическа я погрешность положения характерной точки (M <sub>t</sub> ), м	Описание обозначения точки на местности (при наличии)
	X	Y			
1	2	3	4	5	6
1	421246,82	2334865,33	Аналитический метод	0,10	—
2	421271,40	2334872,56	Аналитический метод	0,10	—
3	421464,40	2334929,34	Аналитический метод	0,10	—
4	421562,68	2334958,25	Аналитический метод	0,10	—
5	421655,07	2335056,88	Аналитический метод	0,10	—
6	421662,11	2335064,39	Аналитический метод	0,10	—
7	421658,60	2335171,90	Аналитический метод	0,10	—
8	421643,58	2335236,01	Аналитический метод	0,10	—
9	421643,68	2335239,67	Аналитический метод	0,10	—
10	421640,69	2335239,75	Аналитический метод	0,10	—
11	421641,86	2335281,08	Аналитический метод	0,10	—
12	421642,48	2335303,07	Аналитический метод	0,10	—
13	421642,60	2335307,32	Аналитический метод	0,10	—
14	421642,90	2335317,91	Аналитический метод	0,10	—
15	421645,78	2335317,83	Аналитический метод	0,10	—
16	421650,43	2335317,70	Аналитический метод	0,10	—
17	421650,56	2335322,19	Аналитический метод	0,10	—
18	421868,50	2335316,08	Аналитический метод	0,10	—
19	421868,37	2335311,59	Аналитический метод	0,10	—

**Графическое описание местоположения границ публичного сервитута**  
**Газопровод высокого давления к Дмитровский Погост - д. Марковская - д. Пестовская - д.**  
**Кулаковка городской округ Шатура Московской области**  
(наименование объекта, местоположение границ которого описано)

**Сведения о местоположении границ объекта**

1	2	3	4	5	6
20	421896,51	2335310,80	Аналитический метод	0,10	—
21	421896,54	2335318,30	Аналитический метод	0,10	—
22	421936,62	2335317,18	Аналитический метод	0,10	—
23	421936,69	2335309,67	Аналитический метод	0,10	—
24	421942,69	2335309,50	Аналитический метод	0,10	—
25	421957,50	2335309,09	Аналитический метод	0,10	—
26	421957,61	2335313,58	Аналитический метод	0,10	—
27	422094,36	2335309,75	Аналитический метод	0,10	—
28	422761,56	2335292,18	Аналитический метод	0,10	—
29	422879,06	2335289,09	Аналитический метод	0,10	—
30	422894,29	2335288,69	Аналитический метод	0,10	—
31	422994,11	2335285,99	Аналитический метод	0,10	—
32	423144,02	2335281,94	Аналитический метод	0,10	—
33	423336,52	2335276,75	Аналитический метод	0,10	—
34	423444,14	2335273,84	Аналитический метод	0,10	—
35	423476,20	2335273,67	Аналитический метод	0,10	—
36	423483,52	2335273,63	Аналитический метод	0,10	—
37	423493,49	2335273,57	Аналитический метод	0,10	—
38	423494,68	2335493,64	Аналитический метод	0,10	—
39	423495,23	2335596,29	Аналитический метод	0,10	—
40	423551,75	2335652,20	Аналитический метод	0,10	—
41	423552,10	2335717,20	Аналитический метод	0,10	—
42	423696,81	2335860,30	Аналитический метод	0,10	—
43	423739,22	2335871,42	Аналитический метод	0,10	—

**Графическое описание местоположения границ публичного сервитута**  
**Газопровод высокого давления к Дмитровский Погост - д. Марковская - д. Пестовская - д.**  
**Кулаковка городской округ Шатура Московской области**  
(наименование объекта, местоположение границ которого описано)

**Сведения о местоположении границ объекта**

1	2	3	4	5	6
44	423744,59	2335850,93	Аналитический метод	0,10	—
45	423765,22	2335856,33	Аналитический метод	0,10	—
46	423769,30	2335856,79	Аналитический метод	0,10	—
47	423766,87	2335878,66	Аналитический метод	0,10	—
48	423801,79	2335887,81	Аналитический метод	0,10	—
49	423931,30	2335812,07	Аналитический метод	0,10	—
50	423931,80	2335811,78	Аналитический метод	0,10	—
51	423931,94	2335801,49	Аналитический метод	0,10	—
52	423933,07	2335717,77	Аналитический метод	0,10	—
53	423992,00	2335717,44	Аналитический метод	0,10	—
54	424088,73	2335742,79	Аналитический метод	0,10	—
55	424168,96	2335742,34	Аналитический метод	0,10	—
56	424169,00	2335748,84	Аналитический метод	0,10	—
57	424269,37	2335748,28	Аналитический метод	0,10	—
58	424299,25	2335748,11	Аналитический метод	0,10	—
59	424350,06	2335835,02	Аналитический метод	0,10	—
60	424369,73	2335868,65	Аналитический метод	0,10	—
61	424439,43	2335855,96	Аналитический метод	0,10	—
62	424438,26	2335849,57	Аналитический метод	0,10	—
63	424574,82	2335824,69	Аналитический метод	0,10	—
64	424575,99	2335831,10	Аналитический метод	0,10	—
65	424712,02	2335806,33	Аналитический метод	0,10	—
66	424710,85	2335799,93	Аналитический метод	0,10	—
67	424803,48	2335783,07	Аналитический метод	0,10	—

**Графическое описание местоположения границ публичного сервитута**  
**Газопровод высокого давления к Дмитровский Погост - д. Марковская - д. Пестовская - д.**  
**Кулаковка городской округ Шатура Московской области**  
(наименование объекта, местоположение границ которого описано)

**Сведения о местоположении границ объекта**

1	2	3	4	5	6
68	424804,64	2335789,47	Аналитический метод	0,10	—
69	424879,52	2335775,83	Аналитический метод	0,10	—
70	424878,35	2335769,44	Аналитический метод	0,10	—
71	424921,26	2335761,63	Аналитический метод	0,10	—
72	424954,49	2335746,96	Аналитический метод	0,10	—
73	424955,81	2335746,38	Аналитический метод	0,10	—
74	424976,28	2335737,34	Аналитический метод	0,10	—
75	424977,46	2335740,28	Аналитический метод	0,10	—
76	424992,03	2335735,30	Аналитический метод	0,10	—
77	424995,90	2335733,98	Аналитический метод	0,10	—
78	424994,09	2335729,48	Аналитический метод	0,10	—
79	425033,08	2335712,27	Аналитический метод	0,10	—
80	425024,76	2335693,42	Аналитический метод	0,10	—
81	425047,63	2335683,32	Аналитический метод	0,10	—
82	425055,95	2335702,17	Аналитический метод	0,10	—
83	425103,64	2335681,11	Аналитический метод	0,10	—
84	425168,46	2335660,14	Аналитический метод	0,10	—
85	425193,84	2335649,73	Аналитический метод	0,10	—
86	425219,68	2335640,42	Аналитический метод	0,10	—
87	425240,91	2335630,43	Аналитический метод	0,10	—
88	425248,61	2335630,11	Аналитический метод	0,10	—
89	425341,71	2335626,24	Аналитический метод	0,10	—
90	425342,99	2335626,19	Аналитический метод	0,10	—
91	425343,97	2335649,73	Аналитический метод	0,10	—

**Графическое описание местоположения границ публичного сервитута**  
**Газопровод высокого давления к Дмитровский Погост - д. Марковская - д. Пестовская - д.**  
**Кулаковка городской округ Шатура Московской области**  
(наименование объекта, местоположение границ которого описано)

**Сведения о местоположении границ объекта**

1	2	3	4	5	6
92	425343,98	2335649,87	Аналитический метод	0,10	—
93	425344,40	2335660,12	Аналитический метод	0,10	—
94	425345,85	2335669,39	Аналитический метод	0,10	—
95	425349,91	2335695,48	Аналитический метод	0,10	—
96	425350,36	2335700,79	Аналитический метод	0,10	—
97	425350,62	2335703,78	Аналитический метод	0,10	—
98	425349,16	2335703,91	Аналитический метод	0,10	—
99	425343,15	2335704,42	Аналитический метод	0,10	—
100	425349,41	2335777,15	Аналитический метод	0,10	—
101	425355,39	2335776,64	Аналитический метод	0,10	—
102	425356,88	2335776,51	Аналитический метод	0,10	—
103	425357,14	2335779,50	Аналитический метод	0,10	—
104	425357,33	2335781,72	Аналитический метод	0,10	—
105	425358,29	2335806,70	Аналитический метод	0,10	—
106	425371,36	2335958,66	Аналитический метод	0,10	—
107	425386,64	2336136,21	Аналитический метод	0,10	—
108	425400,38	2336295,95	Аналитический метод	0,10	—
109	425401,79	2336298,92	Аналитический метод	0,10	—
110	425395,01	2336302,13	Аналитический метод	0,10	—
111	425435,34	2336387,04	Аналитический метод	0,10	—
112	425442,11	2336383,83	Аналитический метод	0,10	—
113	425444,60	2336389,05	Аналитический метод	0,10	—
114	425463,61	2336424,80	Аналитический метод	0,10	—
115	425537,74	2336564,12	Аналитический метод	0,10	—



**Графическое описание местоположения границ публичного сервитута**  
**Газопровод высокого давления к Дмитровский Погост - д. Марковская - д. Пестовская - д.**  
**Кулаковка городской округ Шатура Московской области**  
(наименование объекта, местоположение границ которого описано)

**Сведения о местоположении границ объекта**

1	2	3	4	5	6
116	425542,37	2336575,75	Аналитический метод	0,10	—
117	425542,14	2336575,84	Аналитический метод	0,10	—
118	425535,41	2336578,53	Аналитический метод	0,10	—
119	425581,33	2336693,71	Аналитический метод	0,10	—
120	425587,52	2336691,25	Аналитический метод	0,10	—
121	425588,30	2336690,93	Аналитический метод	0,10	—
122	425593,57	2336704,17	Аналитический метод	0,10	—
123	425648,09	2336864,96	Аналитический метод	0,10	—
124	425647,13	2336865,29	Аналитический метод	0,10	—
125	425643,83	2336866,41	Аналитический метод	0,10	—
126	425685,68	2336989,83	Аналитический метод	0,10	—
127	425704,32	2337035,97	Аналитический метод	0,10	—
128	425710,38	2337049,50	Аналитический метод	0,10	—
129	425830,63	2337318,04	Аналитический метод	0,10	—
130	425928,38	2337536,32	Аналитический метод	0,10	—
131	425929,96	2337541,52	Аналитический метод	0,10	—
132	425940,27	2337575,55	Аналитический метод	0,10	—
133	425941,50	2337624,47	Аналитический метод	0,10	—
134	425929,56	2337774,12	Аналитический метод	0,10	—
135	425929,25	2337787,49	Аналитический метод	0,10	—
136	425929,03	2337797,37	Аналитический метод	0,10	—
137	425928,49	2337820,63	Аналитический метод	0,10	—
138	425933,92	2337869,62	Аналитический метод	0,10	—
139	425934,17	2337871,91	Аналитический метод	0,10	—

**Графическое описание местоположения границ публичного сервитута**  
**Газопровод высокого давления к Дмитровский Погост - д. Марковская - д. Пестовская - д.**  
**Кулаковка городской округ Шатура Московской области**  
(наименование объекта, местоположение границ которого описано)

**Сведения о местоположении границ объекта**

1	2	3	4	5	6
140	425935,17	2337874,05	Аналитический метод	0,10	—
141	425938,43	2337881,01	Аналитический метод	0,10	—
142	425937,30	2337881,55	Аналитический метод	0,10	—
143	425935,06	2337882,59	Аналитический метод	0,10	—
144	425951,47	2337917,62	Аналитический метод	0,10	—
145	425971,88	2337961,21	Аналитический метод	0,10	—
146	426042,89	2338112,85	Аналитический метод	0,10	—
147	426049,68	2338109,67	Аналитический метод	0,10	—
148	426054,02	2338118,94	Аналитический метод	0,10	—
149	426062,13	2338136,25	Аналитический метод	0,10	—
150	426059,58	2338188,97	Аналитический метод	0,10	—
151	426047,63	2338275,56	Аналитический метод	0,10	—
152	426046,03	2338285,59	Аналитический метод	0,10	—
153	426039,93	2338284,69	Аналитический метод	0,10	—
154	426039,82	2338284,67	Аналитический метод	0,10	—
155	425990,06	2338645,38	Аналитический метод	0,10	—
156	425988,14	2338659,30	Аналитический метод	0,10	—
157	425987,01	2338662,77	Аналитический метод	0,10	—
158	425967,88	2338721,71	Аналитический метод	0,10	—
159	425916,80	2338806,54	Аналитический метод	0,10	—
160	425915,48	2338808,73	Аналитический метод	0,10	—
161	425912,30	2338814,01	Аналитический метод	0,10	—
162	425911,52	2338814,15	Аналитический метод	0,10	—
163	425897,11	2338816,74	Аналитический метод	0,10	—

**Графическое описание местоположения границ публичного сервитута**  
**Газопровод высокого давления к Дмитровский Погост - д. Марковская - д. Пестовская - д.**  
**Кулаковка городской округ Шатура Московской области**  
(наименование объекта, местоположение границ которого описано)

**Сведения о местоположении границ объекта**

1	2	3	4	5	6
164	425869,50	2338862,60	Аналитический метод	0,10	—
165	425837,27	2338916,12	Аналитический метод	0,10	—
166	425843,69	2338919,99	Аналитический метод	0,10	—
167	425837,26	2338930,68	Аналитический метод	0,10	—
168	425747,16	2339052,53	Аналитический метод	0,10	—
169	425746,18	2339053,85	Аналитический метод	0,10	—
170	425740,12	2339062,05	Аналитический метод	0,10	—
171	425733,56	2339063,03	Аналитический метод	0,10	—
172	425706,46	2339067,09	Аналитический метод	0,10	—
173	425706,93	2339070,21	Аналитический метод	0,10	—
174	425692,26	2339072,40	Аналитический метод	0,10	—
175	425692,10	2339100,84	Аналитический метод	0,10	—
176	425686,10	2339100,82	Аналитический метод	0,10	—
177	425686,25	2339073,30	Аналитический метод	0,10	—
178	425679,23	2339074,36	Аналитический метод	0,10	—
179	425678,84	2339071,75	Аналитический метод	0,10	—
180	425672,15	2339073,81	Аналитический метод	0,10	—
181	425609,88	2339092,98	Аналитический метод	0,10	—
182	425613,30	2339093,09	Аналитический метод	0,10	—
183	425613,12	2339099,08	Аналитический метод	0,10	—
184	425571,44	2339097,77	Аналитический метод	0,10	—
185	425571,63	2339091,80	Аналитический метод	0,10	—
186	425591,30	2339092,42	Аналитический метод	0,10	—
187	425669,78	2339068,27	Аналитический метод	0,10	—

**Графическое описание местоположения границ публичного сервитута**  
**Газопровод высокого давления к Дмитровский Погост - д. Марковская - д. Пестовская - д.**  
**Кулаковка городской округ Шатура Московской области**  
(наименование объекта, местоположение границ которого описано)

**Сведения о местоположении границ объекта**

1	2	3	4	5	6
188	425677,95	2339065,75	Аналитический метод	0,10	—
189	425675,53	2339049,63	Аналитический метод	0,10	—
190	425703,22	2339045,48	Аналитический метод	0,10	—
191	425704,31	2339052,75	Аналитический метод	0,10	—
192	425729,41	2339048,99	Аналитический метод	0,10	—
193	425732,03	2339048,60	Аналитический метод	0,10	—
194	425825,19	2338922,61	Аналитический метод	0,10	—
195	425831,28	2338912,52	Аналитический метод	0,10	—
196	425833,84	2338914,06	Аналитический метод	0,10	—
197	425867,65	2338857,91	Аналитический метод	0,10	—
198	425893,68	2338814,68	Аналитический метод	0,10	—
199	425891,12	2338813,13	Аналитический метод	0,10	—
200	425895,77	2338805,38	Аналитический метод	0,10	—
201	425910,33	2338801,77	Аналитический метод	0,10	—
202	425960,55	2338718,37	Аналитический метод	0,10	—
203	425980,31	2338657,51	Аналитический метод	0,10	—
204	426045,13	2338187,62	Аналитический метод	0,10	—
205	426047,47	2338139,14	Аналитический метод	0,10	—
206	426036,55	2338115,81	Аналитический метод	0,10	—
207	426039,26	2338114,54	Аналитический метод	0,10	—
208	425968,52	2337963,47	Аналитический метод	0,10	—
209	425947,76	2337919,13	Аналитический метод	0,10	—
210	425931,44	2337884,29	Аналитический метод	0,10	—
211	425930,59	2337884,71	Аналитический метод	0,10	—

**Графическое описание местоположения границ публичного сервитута**  
**Газопровод высокого давления к Дмитровский Погост - д. Марковская - д. Пестовская - д.**  
**Кулаковка городской округ Шатура Московской области**  
(наименование объекта, местоположение границ которого описано)

**Сведения о местоположении границ объекта**

1	2	3	4	5	6
212	425929,26	2337882,00	Аналитический метод	0,10	—
213	425926,65	2337876,67	Аналитический метод	0,10	—
214	425924,05	2337871,36	Аналитический метод	0,10	—
215	425920,14	2337836,05	Аналитический метод	0,10	—
216	425920,48	2337821,11	Аналитический метод	0,10	—
217	425921,56	2337773,65	Аналитический метод	0,10	—
218	425933,49	2337624,25	Аналитический метод	0,10	—
219	425932,30	2337576,83	Аналитический метод	0,10	—
220	425921,13	2337539,98	Аналитический метод	0,10	—
221	425920,87	2337539,12	Аналитический метод	0,10	—
222	425823,31	2337321,26	Аналитический метод	0,10	—
223	425699,56	2337044,90	Аналитический метод	0,10	—
224	425696,96	2337039,10	Аналитический метод	0,10	—
225	425678,15	2336992,56	Аналитический метод	0,10	—
226	425636,26	2336868,98	Аналитический метод	0,10	—
227	425634,36	2336869,62	Аналитический метод	0,10	—
228	425579,96	2336709,19	Аналитический метод	0,10	—
229	425574,83	2336696,30	Аналитический метод	0,10	—
230	425577,61	2336695,19	Аналитический метод	0,10	—
231	425531,69	2336580,01	Аналитический метод	0,10	—
232	425528,90	2336581,12	Аналитический метод	0,10	—
233	425524,56	2336570,23	Аналитический метод	0,10	—
234	425431,64	2336395,57	Аналитический метод	0,10	—
235	425429,02	2336390,05	Аналитический метод	0,10	—

**Графическое описание местоположения границ публичного сервитута**  
**Газопровод высокого давления к Дмитровский Погост - д. Марковская - д. Пестовская - д.**  
**Кулаковка городской округ Шатура Московской области**  
(наименование объекта, местоположение границ которого описано)

**Сведения о местоположении границ объекта**

1	2	3	4	5	6
236	425431,73	2336388,76	Аналитический метод	0,10	—
237	425391,40	2336303,85	Аналитический метод	0,10	—
238	425388,69	2336305,14	Аналитический метод	0,10	—
239	425386,16	2336299,80	Аналитический метод	0,10	—
240	425343,81	2335807,60	Аналитический метод	0,10	—
241	425342,85	2335782,62	Аналитический метод	0,10	—
242	425342,43	2335777,75	Аналитический метод	0,10	—
243	425345,42	2335777,50	Аналитический метод	0,10	—
244	425339,16	2335704,77	Аналитический метод	0,10	—
245	425336,17	2335705,02	Аналитический метод	0,10	—
246	425335,92	2335702,03	Аналитический метод	0,10	—
247	425335,50	2335697,22	Аналитический метод	0,10	—
248	425329,95	2335661,54	Аналитический метод	0,10	—
249	425329,11	2335641,28	Аналитический метод	0,10	—
250	425244,06	2335644,82	Аналитический метод	0,10	—
251	425173,45	2335673,76	Аналитический метод	0,10	—
252	425108,82	2335694,68	Аналитический метод	0,10	—
253	425038,34	2335725,79	Аналитический метод	0,10	—
254	424960,39	2335760,20	Аналитический метод	0,10	—
255	424925,55	2335775,58	Аналитический метод	0,10	—
256	424880,95	2335783,70	Аналитический метод	0,10	—
257	424806,08	2335797,34	Аналитический метод	0,10	—
258	424713,45	2335814,20	Аналитический метод	0,10	—
259	424577,42	2335838,97	Аналитический метод	0,10	—

**Графическое описание местоположения границ публичного сервитута**  
**Газопровод высокого давления к Дмитровский Погост - д. Марковская - д. Пестовская - д.**  
**Кулаковка городской округ Шатура Московской области**  
(наименование объекта, местоположение границ которого описано)

**Сведения о местоположении границ объекта**

1	2	3	4	5	6
260	424365,66	2335877,52	Аналитический метод	0,10	—
261	424341,69	2335836,53	Аналитический метод	0,10	—
262	424294,67	2335756,14	Аналитический метод	0,10	—
263	424270,98	2335756,27	Аналитический метод	0,10	—
264	424086,90	2335757,30	Аналитический метод	0,10	—
265	423990,17	2335731,95	Аналитический метод	0,10	—
266	423945,83	2335732,20	Аналитический метод	0,10	—
267	423946,32	2335820,08	Аналитический метод	0,10	—
268	423931,06	2335829,00	Аналитический метод	0,10	—
269	423821,63	2335893,00	Аналитический метод	0,10	—
270	423803,92	2335903,36	Аналитический метод	0,10	—
271	423765,16	2335893,19	Аналитический метод	0,10	—
272	423746,62	2335888,33	Аналитический метод	0,10	—
273	423746,79	2335893,26	Аналитический метод	0,10	—
274	423749,17	2335962,44	Аналитический метод	0,10	—
275	423752,12	2335962,74	Аналитический метод	0,10	—
276	423747,93	2336004,23	Аналитический метод	0,10	—
277	423741,96	2336003,62	Аналитический метод	0,10	—
278	423743,91	2335984,27	Аналитический метод	0,10	—
279	423740,79	2335893,28	Аналитический метод	0,10	—
280	423740,60	2335887,67	Аналитический метод	0,10	—
281	423740,80	2335886,80	Аналитический метод	0,10	—
282	423689,38	2335873,35	Аналитический метод	0,10	—
283	423537,63	2335723,28	Аналитический метод	0,10	—

**Графическое описание местоположения границ публичного сервитута**  
**Газопровод высокого давления к Дмитровский Погост - д. Марковская - д. Пестовская - д.**  
**Кулаковка городской округ Шатура Московской области**  
(наименование объекта, местоположение границ которого описано)

**Сведения о местоположении границ объекта**

1	2	3	4	5	6
284	423537,28	2335658,28	Аналитический метод	0,10	—
285	423480,77	2335602,37	Аналитический метод	0,10	—
286	423479,03	2335281,65	Аналитический метод	0,10	—
287	423479,02	2335281,65	Аналитический метод	0,10	—
288	423476,17	2335281,67	Аналитический метод	0,10	—
289	423444,05	2335281,84	Аналитический метод	0,10	—
290	423335,43	2335284,77	Аналитический метод	0,10	—
291	423228,09	2335287,67	Аналитический метод	0,10	—
292	422951,16	2335295,15	Аналитический метод	0,10	—
293	422924,16	2335295,88	Аналитический метод	0,10	—
294	422894,30	2335296,69	Аналитический метод	0,10	—
295	422758,87	2335300,25	Аналитический метод	0,10	—
296	422094,58	2335317,74	Аналитический метод	0,10	—
297	421957,64	2335321,58	Аналитический метод	0,10	—
298	421957,69	2335323,58	Аналитический метод	0,10	—
299	421951,23	2335323,76	Аналитический метод	0,10	—
300	421936,69	2335324,17	Аналитический метод	0,10	—
301	421936,60	2335321,17	Аналитический метод	0,10	—
302	421896,63	2335322,29	Аналитический метод	0,10	—
303	421896,72	2335325,29	Аналитический метод	0,10	—
304	421868,78	2335326,08	Аналитический метод	0,10	—
305	421868,72	2335324,08	Аналитический метод	0,10	—
306	421650,69	2335330,19	Аналитический метод	0,10	—
307	421650,85	2335341,70	Аналитический метод	0,10	—



**Графическое описание местоположения границ публичного сервитута**  
**Газопровод высокого давления к Дмитровский Погост - д. Марковская - д. Пестовская - д.**  
**Кулаковка городской округ Шатура Московской области**  
(наименование объекта, местоположение границ которого описано)

**Сведения о местоположении границ объекта**

1	2	3	4	5	6
308	421635,33	2335342,13	Аналитический метод	0,10	—
309	421635,15	2335335,84	Аналитический метод	0,10	—
310	421634,65	2335318,15	Аналитический метод	0,10	—
311	421638,91	2335318,03	Аналитический метод	0,10	—
312	421638,61	2335307,56	Аналитический метод	0,10	—
313	421638,49	2335303,19	Аналитический метод	0,10	—
314	421637,86	2335281,19	Аналитический метод	0,10	—
315	421636,70	2335240,19	Аналитический метод	0,10	—
316	421630,61	2335240,51	Аналитический метод	0,10	—
317	421629,99	2335230,43	Аналитический метод	0,10	—
318	421644,16	2335169,99	Аналитический метод	0,10	—
319	421646,19	2335107,78	Аналитический метод	0,10	—
320	421652,69	2335107,99	Аналитический метод	0,10	—
321	421654,01	2335067,44	Аналитический метод	0,10	—
322	421650,59	2335063,79	Аналитический метод	0,10	—
323	421645,84	2335068,23	Аналитический метод	0,10	—
324	421634,80	2335056,44	Аналитический метод	0,10	—
325	421565,28	2334982,23	Аналитический метод	0,10	—
326	421570,02	2334977,78	Аналитический метод	0,10	—
327	421558,39	2334965,37	Аналитический метод	0,10	—
328	421461,75	2334936,90	Аналитический метод	0,10	—
329	421459,92	2334943,13	Аналитический метод	0,10	—
330	421268,04	2334886,68	Аналитический метод	0,10	—
331	421250,76	2334881,60	Аналитический метод	0,10	—

**Графическое описание местоположения границ публичного сервитута**  
**Газопровод высокого давления к Дмитровский Погост - д. Марковская - д. Пестовская - д.**  
**Кулаковка городской округ Шатура Московской области**  
(наименование объекта, местоположение границ которого описано)

**Сведения о местоположении границ объекта**

1	2	3	4	5	6
332	421166,04	2334962,29	Аналитический метод	0,10	—
333	421078,49	2334936,54	Аналитический метод	0,10	—
334	421080,32	2334930,30	Аналитический метод	0,10	—
335	420965,79	2334896,61	Аналитический метод	0,10	—
336	420949,47	2334889,85	Аналитический метод	0,10	—
337	420941,20	2334909,85	Аналитический метод	0,10	—
338	420935,25	2334907,24	Аналитический метод	0,10	—
339	420928,33	2334923,96	Аналитический метод	0,10	—
340	420926,72	2334927,84	Аналитический метод	0,10	—
341	420915,64	2334936,35	Аналитический метод	0,10	—
342	420902,28	2334946,60	Аналитический метод	0,10	—
343	420897,41	2334940,25	Аналитический метод	0,10	—
344	420905,35	2334934,17	Аналитический метод	0,10	—
345	420908,81	2334931,51	Аналитический метод	0,10	—
346	420920,15	2334922,80	Аналитический метод	0,10	—
347	420939,14	2334876,92	Аналитический метод	0,10	—
348	420968,46	2334889,05	Аналитический метод	0,10	—
349	421162,10	2334946,02	Аналитический метод	0,10	—
1	421246,82	2334865,33	Аналитический метод	0,10	—

**3. Сведения о характерных точках части (частей) границы объекта**

Обозначение характерных точек части границы	Координаты, м		Метод определения координат характерной точки	Средняя квадратическая погрешность положения характерной точки (M <sub>t</sub> ), м	Описание обозначения точки на местности (при наличии)
	X	Y			
1	2	3	4	5	6
Часть № —					

**Графическое описание местоположения границ публичного сервитута**  
**Газопровод высокого давления к Дмитровский Погост - д. Марковская - д. Пестовская - д.**  
**Кулаковка городской округ Шатура Московской области**  
(наименование объекта, местоположение границ которого описано)

**Сведения о местоположении границ объекта**

1	2	3	4	5	6
—	—	—	—	—	—





СХЕМА РАСПОЛОЖЕНИЯ ГРАНИЦ ПУБЛИЧНОГО СЕРВИТУТА  
Газопровод высокого давления к Дмитровский Погост - д. Марковская - д. Пестовская - д. Кулаковка городской округ Шатура  
Московской области

Используемые условные знаки и обозначения:

- проектные границы публичного сервитута
- 10 - характерные точки публичного сервитута
- границы земельных участков по данным ЕГРН
- границы кадастровых кварталов по данным ЕГРН
- проектное местоположение инженерного сооружения (газопровод)
- проектное местоположение инженерного сооружения (кабель электрохимзащиты)
- проектируемый ГРПШ
- 50:25:0090105 - номера кадастровых кварталов по данным ЕГРН
- 50:25:0090109:456 - кадастровые номера земельных участков по данным ЕГРН
- установленные границы административно-территориальных образований (границы населенных пунктов)

Схема расположения листов

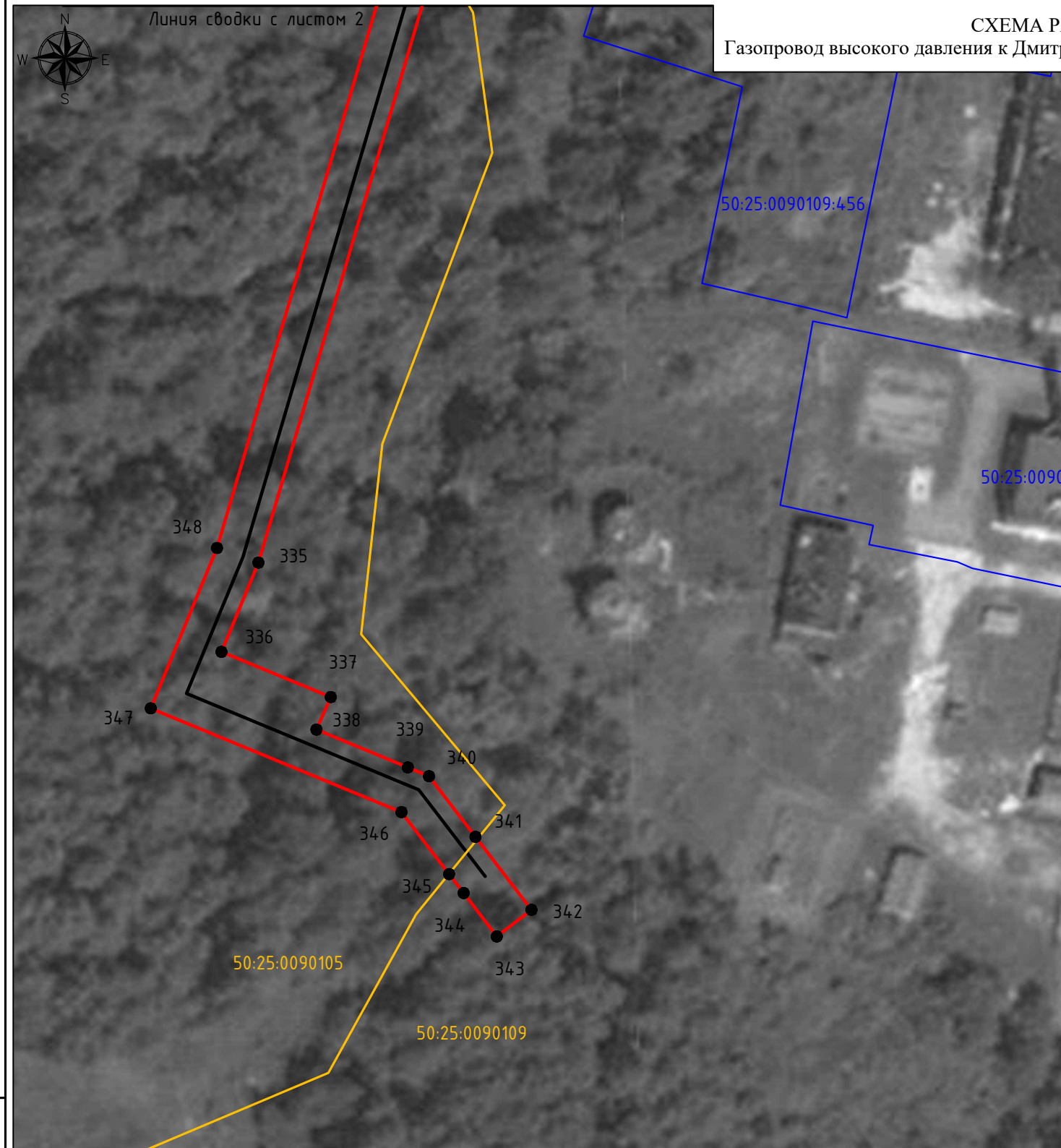
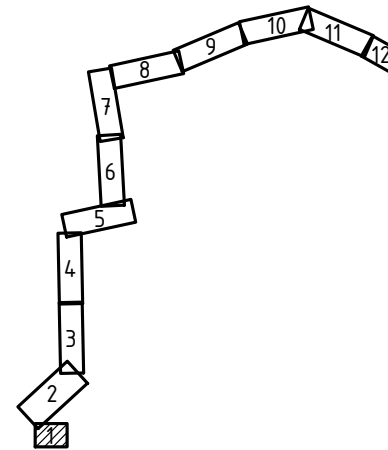

Подпись: *[Signature]* Дата "07" ноября 2023 г.  
Место для оттиска печати лица, составившего описание местоположения объекта

Инв. N подл.	
Подп. и дата	
Взам. инв. N	

СХЕМА РАСПОЛОЖЕНИЯ ГРАНИЦ ПУБЛИЧНОГО СЕРВИТУТА  
 Газопровод высокого давления к Дмитровский Погост - д. Марковская - д. Пестовская - д. Кулаковка городской округ Шатура  
 Московской области



- Используемые условные знаки и обозначения:
- проектные границы публичного сервитута
  - 10 - характерные точки публичного сервитута
  - границы земельных участков по данным ЕГРН
  - границы кадастровых кварталов по данным ЕГРН
  - проектное местоположение инженерного сооружения (газопровод)
  - проектное местоположение инженерного сооружения (кабель электрохимзащиты)
  - проектируемый ГРПШ
  - 50:25:0090105 - номера кадастровых кварталов по данным ЕГРН
  - 50:25:0090109:456 - кадастровые номера земельных участков по данным ЕГРН
  - установленные границы административно-территориальных образований (границы населенных пунктов)

Схема расположения листов

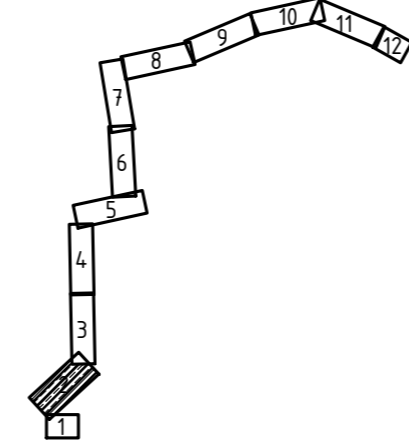

Подпись: *В.В. Зайцев* Дата "07" ноября 2023 г.  
 Место для печати: *В.В. Зайцев*  
 Описание вестей: *В.В. Зайцев*

Инд. N подл.  
 Подл. и дата  
 Взам. инд. N

СХЕМА РАСПОЛОЖЕНИЯ ГРАНИЦ ПУБЛИЧНОГО СЕРВИТУТА  
 Газопровод высокого давления к Дмитровский Погост - д. Марковская - д. Пестовская - д. Кулаковка городской округ Шатура  
 Московской области

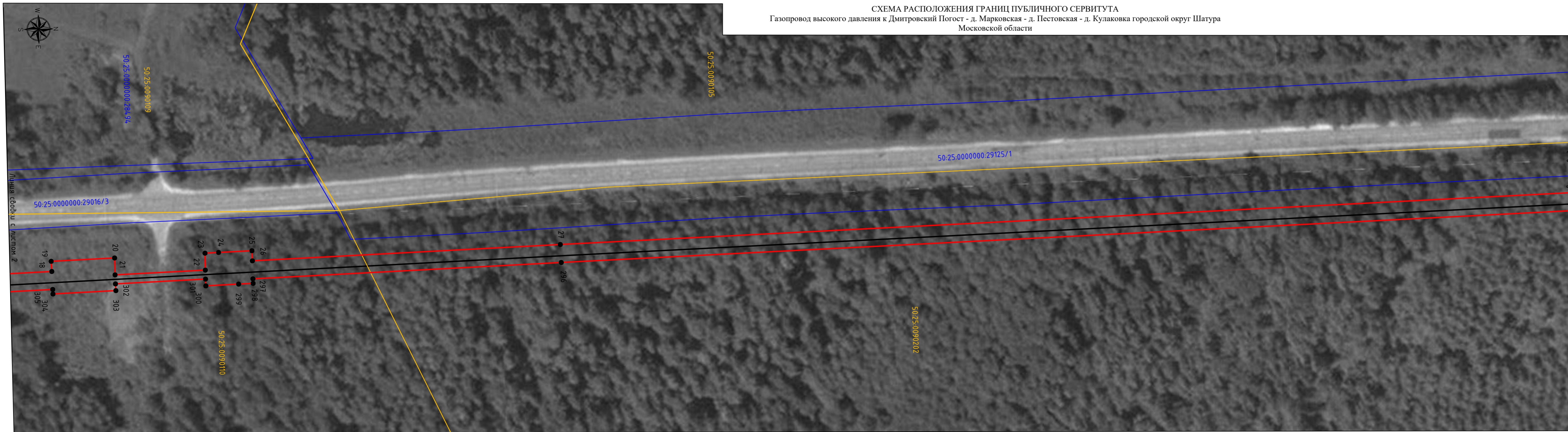

Вариант: инв. N  
 Подп. и дата  
 Инв. N подл.

Используемые условные знаки и обозначения:

- проектные границы публичного сервитута
- 10 - характерные точки публичного сервитута
- границы земельных участков по данным ЕГРН
- границы кадастровых кварталов по данным ЕГРН
- проектное местоположение инженерного сооружения (газопровод)
- проектное местоположение инженерного сооружения (кабель электрохимзащиты)
- проектируемый ГРПШ
- 50:25:0090105 - номера кадастровых кварталов по данным ЕГРН
- 50:25:0090109:456 - кадастровые номера земельных участков по данным ЕГРН
- установленные границы административно-территориальных образований (границы населенных пунктов)

Схема расположения листов

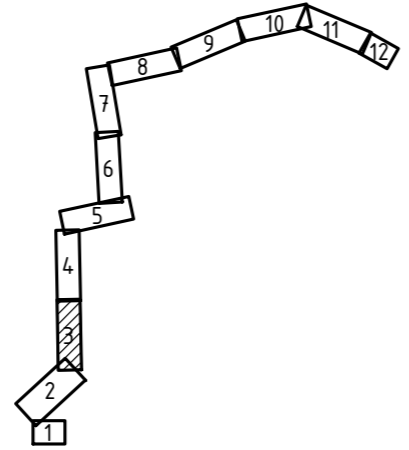

Подпись: *В. Зиланов* Дата "07" ноября 2023 г.  
 Место для отбора печати или составления описания местонахождения объекта

СХЕМА РАСПОЛОЖЕНИЯ ГРАНИЦ ПУБЛИЧНОГО СЕРВИТУТА  
 Газопровод высокого давления к Дмитровский Погост - д. Марковская - д. Пестовская - д. Кулаковка городской округ Шатура  
 Московской области

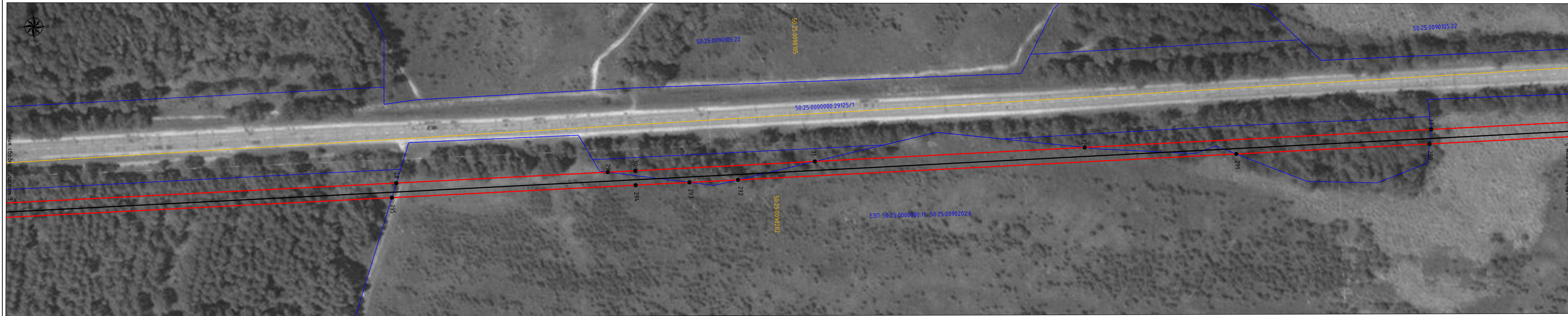

Линия связи с листом 3

Линия связи с листом 5

Вариант: инв. N  
 Подп. и дата  
 Инв. N подл.

- Используемые условные знаки и обозначения:
- проектные границы публичного сервитута
  - 10 - характерные точки публичного сервитута
  - границы земельных участков по данным ЕГРН
  - границы кадастровых кварталов по данным ЕГРН
  - проектное местоположение инженерного сооружения (газопровод)
  - проектное местоположение инженерного сооружения (кабель электрохимзащиты)
  - проектируемый ГРПШ
  - 50:25:0090105 - номера кадастровых кварталов по данным ЕГРН
  - 50:25:0090109:4:56 - кадастровые номера земельных участков по данным ЕГРН
  - установленные границы административно-территориальных образований (границы населенных пунктов)

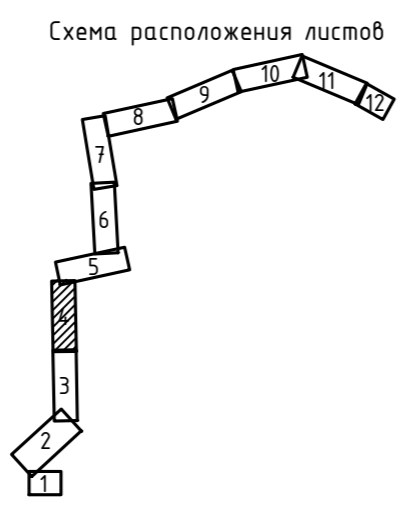

Подпись: *[Handwritten Signature]* Дата "07" ноября 2023 г.

Место для ветхозащиты лица, составившего описание местоположения объекта



СХЕМА РАСПОЛОЖЕНИЯ ГРАНИЦ ПУБЛИЧНОГО СЕРВИТУТА  
 Газопровод высокого давления к Дмитровский Погост - д. Марковская - д. Пестовская - д. Кулаковка городской округ Шатура  
 Московской области



Схема расположения листов



Подпись: *[Signature]* Дата "07" ноября 2023 г.  
 Место для отбора проб почвы, составления  
 описание местоположения объектов

Вариант: инв. N  
 Подп. и дата  
 Инв. N подл.

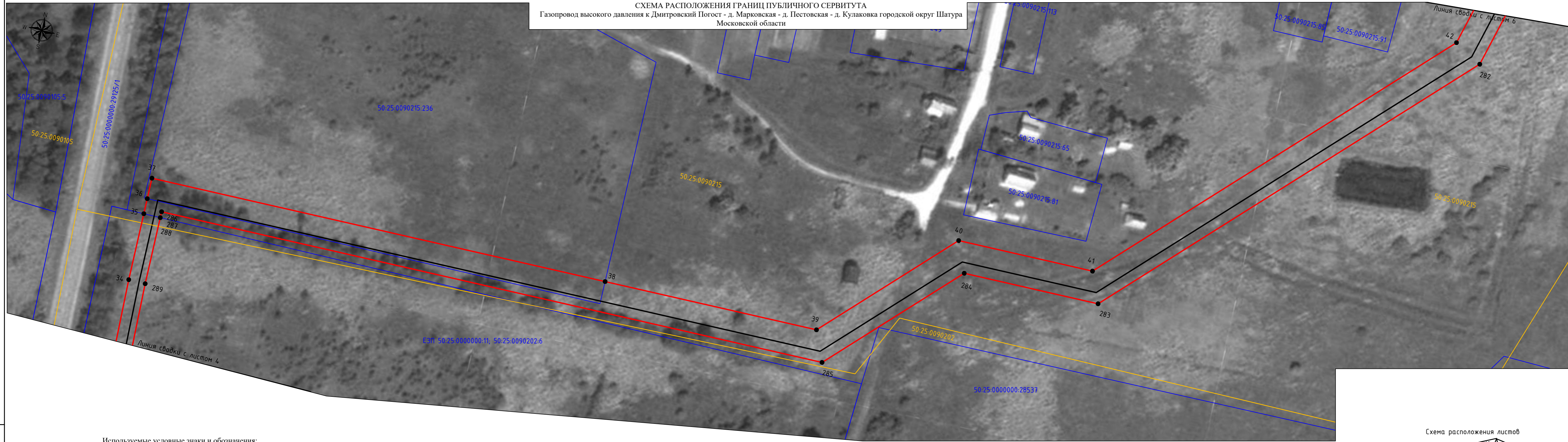
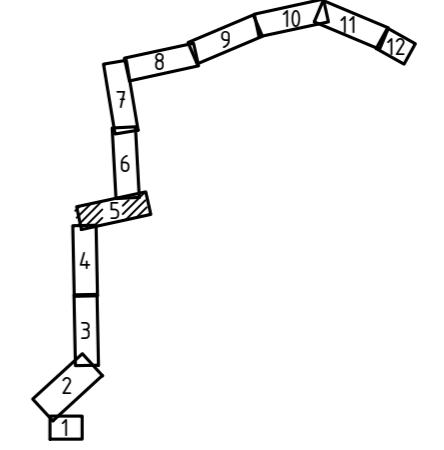
- Используемые условные знаки и обозначения:
- проектные границы публичного сервитута
  - 10 - характерные точки публичного сервитута
  - границы земельных участков по данным ЕГРН
  - границы кадастровых кварталов по данным ЕГРН
  - проектное местоположение инженерного сооружения (газопровод)
  - проектное местоположение инженерного сооружения (кабель электрохимзащиты)
  - проектируемый ГРПШ
  - 50:25:0090105 - номера кадастровых кварталов по данным ЕГРН
  - 50:25:0090109:456 - кадастровые номера земельных участков по данным ЕГРН
  - установленные границы административно-территориальных образований (границы населенных пунктов)

СХЕМА РАСПОЛОЖЕНИЯ ГРАНИЦ ПУБЛИЧНОГО СЕРВИТУТА  
 Газопровод высокого давления к Дмитровский Погост - д. Марковская - д. Пестовская - д. Кулаковка городской округ Шатура  
 Московской области

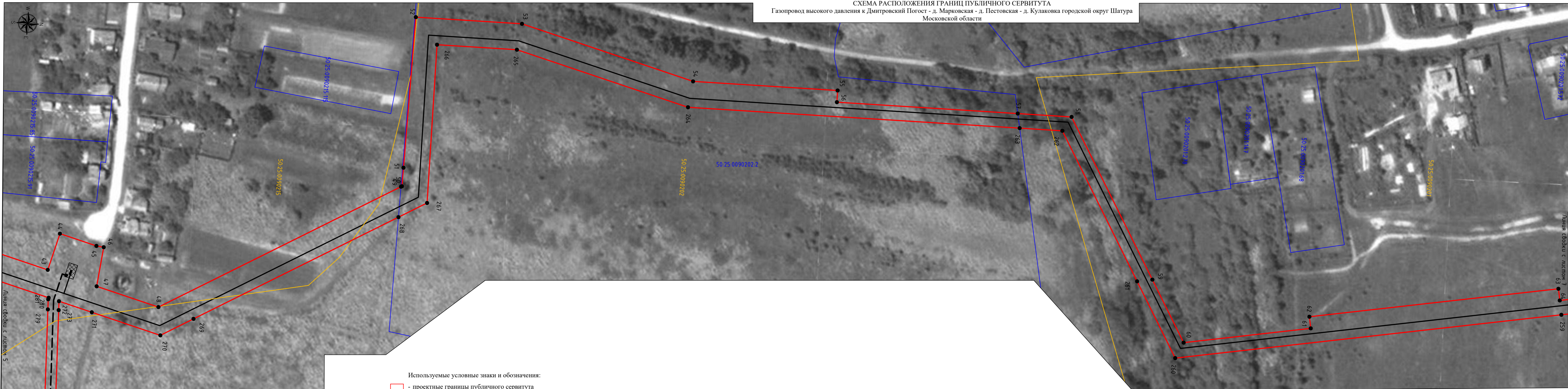

- Используемые условные знаки и обозначения:
- проектные границы публичного сервитута
  - 10 - характерные точки публичного сервитута
  - границы земельных участков по данным ЕГРН
  - границы кадастровых кварталов по данным ЕГРН
  - — — — — - проектное местоположение инженерного сооружения (газопровод)
  - - - - - - проектное местоположение инженерного сооружения (кабель электрохимзащиты)
  - проектируемый ГРПШ
  - 50.25.0090105 - номера кадастровых кварталов по данным ЕГРН
  - 50.25.0090109:456 - кадастровые номера земельных участков по данным ЕГРН
  - установленные границы административно-территориальных образований (границы населенных пунктов)

Схема расположения листов

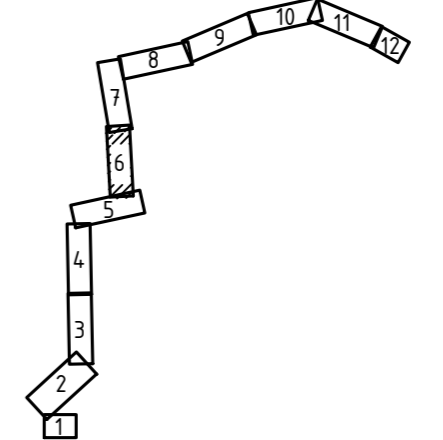

Подпись: *С. Савин* Дата "07" ноября 2023 г.

Место для отрисовки плана, составившего описание местоположения объекта

Инд. N подл. Подп. и дата Вак. инд. N

**СХЕМА РАСПОЛОЖЕНИЯ ГРАНИЦ ПУБЛИЧНОГО СЕРВИТУТА**  
 Газопровод высокого давления к Дмитровский Погост - д. Марковская - д. Пестовская - д. Кулаковка городской округ Шатура  
 Московской области

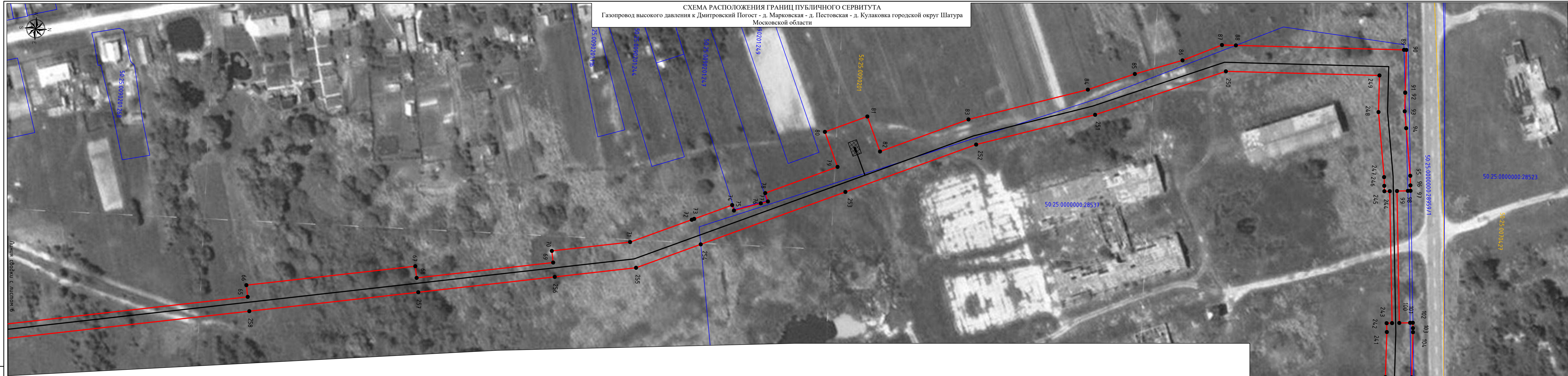

Линия съёмки с листом 6

Линия съёмки с листом 8

Всех. инв. N  
 Подп. и дата  
 Инв. N по бл.

- Используемые условные знаки и обозначения:
- проектные границы публичного сервитута
  - характерные точки публичного сервитута
  - границы земельных участков по данным ЕГРН
  - границы кадастровых кварталов по данным ЕГРН
  - проектное местоположение инженерного сооружения (газопровод)
  - проектное местоположение инженерного сооружения (кабель электрохимзащиты)
  - проектируемый ГРПШ
  - 50:25:0090105 - номера кадастровых кварталов по данным ЕГРН
  - 50:25:0090109:456 - кадастровые номера земельных участков по данным ЕГРН
  - установленные границы административно-территориальных образований (границы населенных пунктов)



Подпись: *В. Зильман* Дата "07" ноября 2023 г.  
 Место для проставления подписи проектирующего  
 описание местоположения объекта

Схема расположения листов



СХЕМА РАСПОЛОЖЕНИЯ ГРАНИЦ ПУБЛИЧНОГО СЕРВИТУТА  
 Газопровод высокого давления к Дмитровский Погост - д. Марковская - д. Пестовская - д. Кулаковка городской округ Шатура  
 Московской области



Используемые условные знаки и обозначения:

- проектные границы публичного сервитута
- 10 - характерные точки публичного сервитута
- границы земельных участков по данным ЕГРН
- границы кадастровых кварталов по данным ЕГРН
- проектное местоположение инженерного сооружения (газопровод)
- проектное местоположение инженерного сооружения (кабель электрохимзащиты)
- проектируемый ГРПШ
- 50:25:0090105 - номера кадастровых кварталов по данным ЕГРН
- 50:25:0090109:456 - кадастровые номера земельных участков по данным ЕГРН
- установленные границы административно-территориальных образований (границы населенных пунктов)

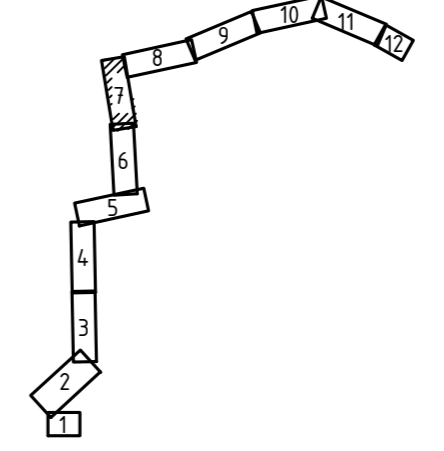
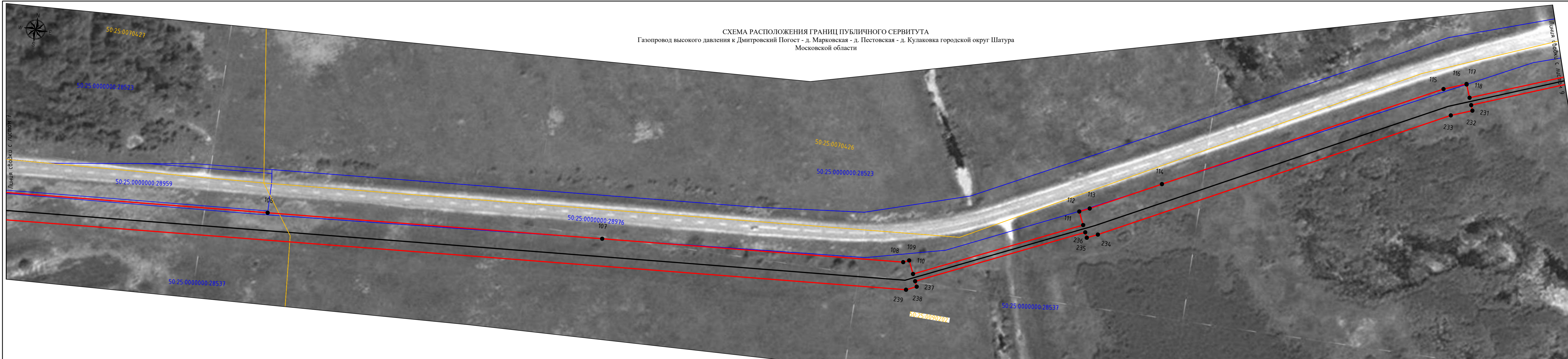

Подпись: *В. Силин* Дата "07" ноября 2023 г.  
 Место для отбора проб для установления  
 описание местоположения объектов

Схема расположения листов

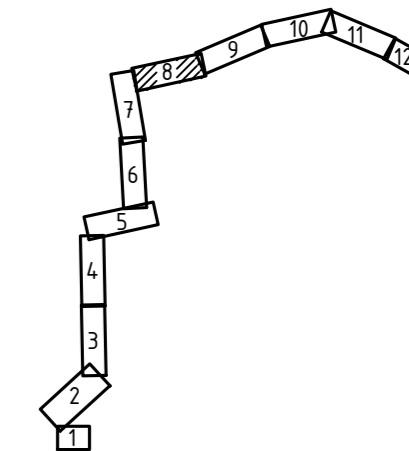

Всего листов: 11  
 Лист: 1  
 Изд. №: 01/2023

**СХЕМА РАСПОЛОЖЕНИЯ ГРАНИЦ ПУБЛИЧНОГО СЕРВИТУТА**  
 Газопровод высокого давления к Дмитровский Погост - д. Марковская - д. Пестовская - д. Кулаковка городской округ Шатура  
 Московской области

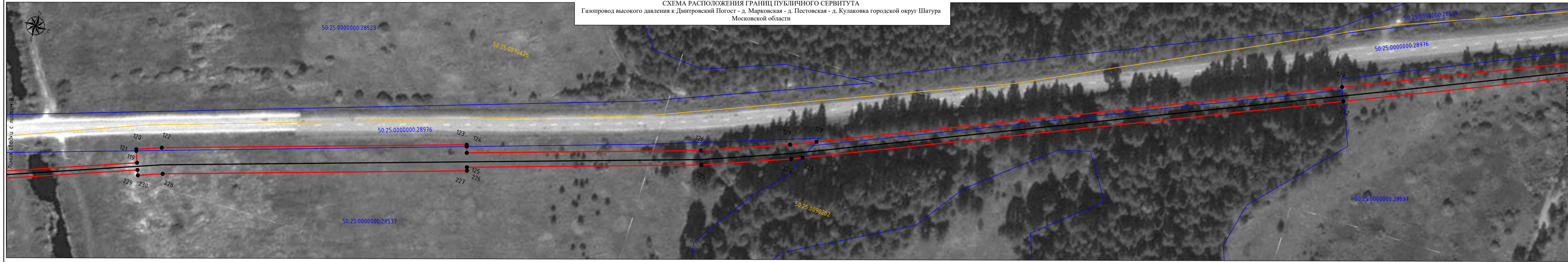

- Используемые условные знаки и обозначения:
- проектные границы публичного сервитута
  - 10 - характерные точки публичного сервитута
  - границы земельных участков по данным ЕГРН
  - границы кадастровых кварталов по данным ЕГРН
  - проектное местоположение инженерного сооружения (газопровод)
  - проектное местоположение инженерного сооружения (кабель электрохимзащиты)
  - проектируемый ГРПШ
  - 50:25:0090105 - номера кадастровых кварталов по данным ЕГРН
  - 50:25:0090109:456 - кадастровые номера земельных участков по данным ЕГРН
  - установленные границы административно-территориальных образований (границы населенных пунктов)



Подпись: *В. Селевко* Дата "07" ноября 2023 г.  
 Место для внесения в Единый государственный реестр недвижимости

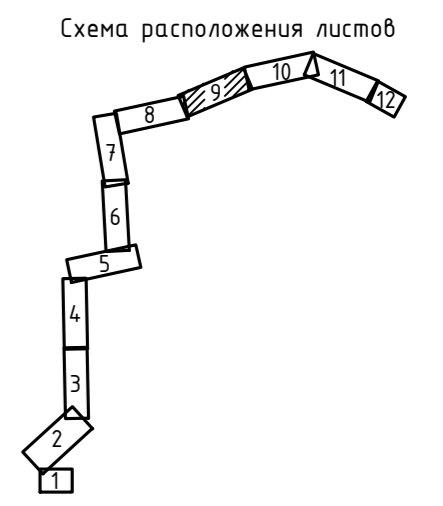

Всего листов: N  
 Подп. и дата  
 Имя, И. Ф. Фамилия

СХЕМА РАСПОЛОЖЕНИЯ ГРАНИЦ ПУБЛИЧНОГО СЕРВИТУТА  
 Газопровод высокого давления к Дмитровский Погост - д. Марковская - д. Пестовская - д. Кулаковка городской округ Шатура  
 Московской области

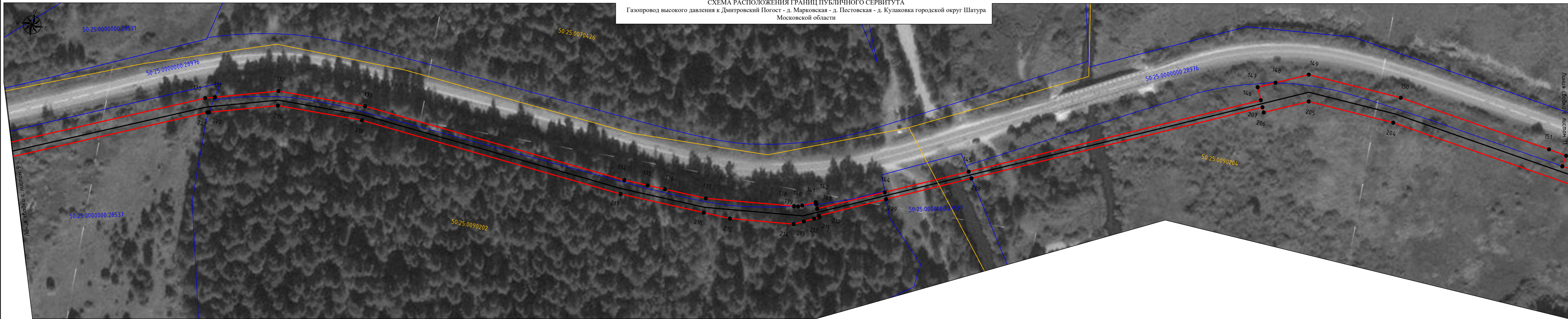

Всех. инв. N  
 Подп. и дата  
 Инв. N по бл.

- Используемые условные знаки и обозначения:
- проектные границы публичного сервитута
  - 10 - характерные точки публичного сервитута
  - границы земельных участков по данным ЕГРН
  - границы кадастровых кварталов по данным ЕГРН
  - проектное местоположение инженерного сооружения (газопровод)
  - проектное местоположение инженерного сооружения (кабель электрохимзащиты)
  - проектируемый ГРПШ
  - 50:25:0090105 - номера кадастровых кварталов по данным ЕГРН
  - 50:25:0090109:456 - кадастровые номера земельных участков по данным ЕГРН
  - установленные границы административно-территориальных образований (границы населенных пунктов)



Подпись: *В. В. Виноградов* Дата "07" ноября 2023 г.

Место для отложения листов, составившего описание местоположения объекта.



СХЕМА РАСПОЛОЖЕНИЯ ГРАНИЦ ПУБЛИЧНОГО СЕРВИТУТА  
 Газопровод высокого давления к Дмитровский Погост - д. Марковская - д. Пестовская - д. Кулаковка городской округ Шатура  
 Московской области



Вариант: инж. N  
 Подп. и дата  
 Инв. N подл.

- Используемые условные знаки и обозначения:
- проектные границы публичного сервитута
  - 10 - характерные точки публичного сервитута
  - границы земельных участков по данным ЕГРН
  - границы кадастровых кварталов по данным ЕГРН
  - проектное местоположение инженерного сооружения (газопровод)
  - проектное местоположение инженерного сооружения (кабель электрохимзащиты)
  - проектируемый ГРПШ
  - 50:25:0090105 - номера кадастровых кварталов по данным ЕГРН
  - 50:25:0090109:456 - кадастровые номера земельных участков по данным ЕГРН
  - установленные границы административно-территориальных образований (границы населенных пунктов)

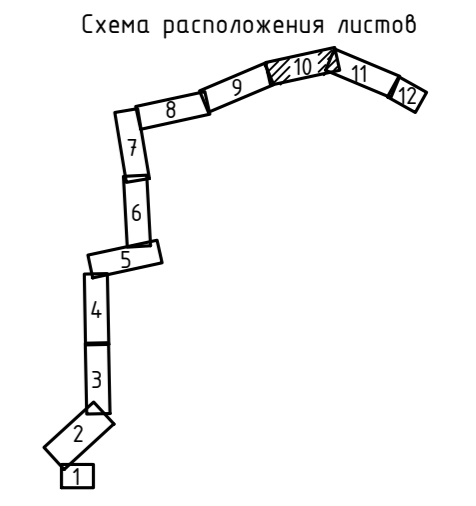
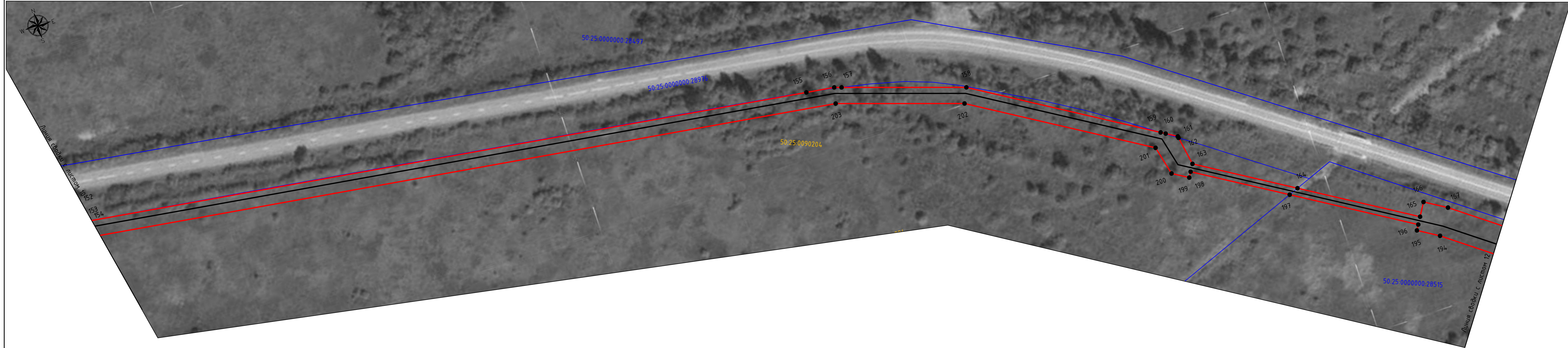
Схема расположения листов

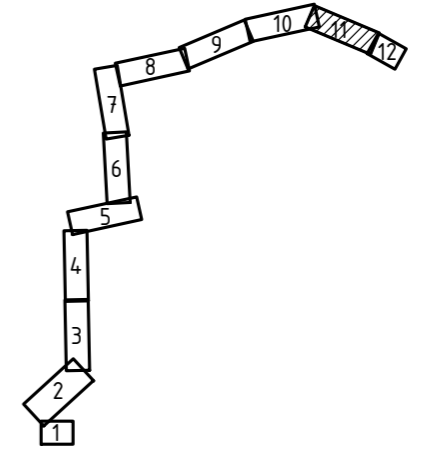

Подпись: *В. Зинин* Дата "07" ноября 2023 г.  
 Место для подписи и даты, соответствующего  
 описанию местоположения объекта

**СХЕМА РАСПОЛОЖЕНИЯ ГРАНИЦ ПУБЛИЧНОГО СЕРВИТУТА**  
 Газопровод высокого давления к Дмитровский Погост - д. Марковская - д. Пестовская - д. Кулаковка городской округ Шатура  
 Московской области



Используемые условные знаки и обозначения:

- проектные границы публичного сервитута
- 10 - характерные точки публичного сервитута
- границы земельных участков по данным ЕГРН
- границы кадастровых кварталов по данным ЕГРН
- проектное местоположение инженерного сооружения (газопровод)
- проектное местоположение инженерного сооружения (кабель электрохимзащиты)
- проектируемый ГРПШ
- 50:25:0090105 - номера кадастровых кварталов по данным ЕГРН
- 50:25:0090109:456 - кадастровые номера земельных участков по данным ЕГРН
- установленные границы административно-территориальных образований (границы населенных пунктов)

Схема расположения листов

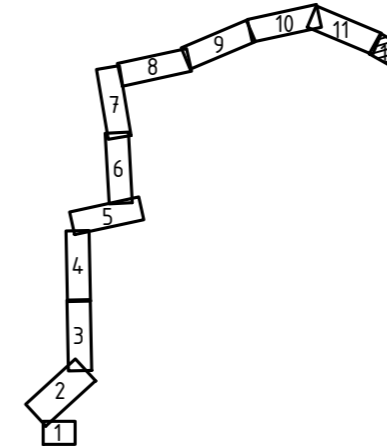

Подпись: *Зинин* Дата "07" ноября 2023 г.

Место для отбора подписи, составившего описание местоположения объекта.

Взам. инв. N	
Подп. и дата	
Инв. N подл.	