

ГРАФИЧЕСКОЕ ОПИСАНИЕ
местоположения границ публичного сервитута

Газопровод межпоселковый д. Шелогурово -д. Подлесная - д. Дерзковская городской округ
Шатура Московской области

(наименование объекта, местоположение границ которого описано (далее - объект))

ГРАФИЧЕСКОЕ ОПИСАНИЕ
местоположения границ публичного сервитута

Газопровод межпоселковый д. Шелогурово -д. Подлесная - д. Дерзковская городской округ
Шатура Московской области

(наименование объекта, местоположение границ которого описано (далее - объект)

№ п/п	Содержание	Номера листов
1	2	3
1	Сведения об объекте	3
2	Сведения о местоположении границ объекта	4
3	Сведения о местоположении измененных (уточненных) границ объекта	23
4	План границ	

ГРАФИЧЕСКОЕ ОПИСАНИЕ
местоположения границ публичного сервитута

**Газопровод межпоселковый д. Шелогурово -д. Подлесная - д. Дерзковская городской округ
Шатура Московской области**

(наименование объекта, местоположение границ которого описано (далее - объект))

Раздел 1

Сведения об объекте

№ п/п	Характеристики объекта	Описание характеристик
1	2	3
1	Местоположение объекта	Московская обл., г.о. Шатура
2	Площадь объекта ± величина погрешности определения площади ($P \pm \Delta P$)	120368±3036 кв.м
3	Иные характеристики объекта	Публичный сервитут в отношении земель и земельных участков в целях строительства и эксплуатации линейного объекта системы газоснабжения и его неотъемлемых технологических частей «Газопровод межпоселковый д. Шелогурово -д. Подлесная - д. Дерзковская городской округ Шатура Московской области», сроком на 10 лет, в пользу ООО «Газпром газификация» (ИНН - 7813655197, ОГРН - 1217800107744, юридический адрес и фактический адрес: 194044, г. Санкт-Петербург, вн. тер. г. Муниципальный округ Сампсониевское, пр-кт Большой Сампсониевский, д. 60, литера А, телефон: +7 (812) 613-33-00, электронная почта info@eoggazprom.ru).

ГРАФИЧЕСКОЕ ОПИСАНИЕ
местоположения границ публичного сервитута

Газопровод межпоселковый д. Шелогурово -д. Подлесная - д. Дерзковская городской округ
Шатура Московской области

(наименование объекта, местоположение границ которого описано (далее - объект))

Раздел 2

Сведения о местоположении границ объекта

1. Система координат МСК-50, зона 2

2. Сведения о характерных точках границ объекта

Обозначение характерных точек границ	Координаты, м		Метод определения координат характерной точки	Средняя квадратическа я погрешность положения характерной точки (M _i), м	Описание обозначения точки на местности (при наличии)
	X	Y			
1	2	3	4	5	6
1	410034,07	2333535,70	Аналитический метод	0,10	—
2	410044,84	2333545,81	Аналитический метод	0,10	—
3	410117,54	2333689,64	Аналитический метод	0,10	—
4	410314,34	2333977,09	Аналитический метод	0,10	—
5	410314,89	2333977,62	Аналитический метод	0,10	—
6	410316,70	2333979,47	Аналитический метод	0,10	—
7	410317,80	2333980,66	Аналитический метод	0,10	—
8	410319,34	2333982,41	Аналитический метод	0,10	—
9	410320,91	2333984,33	Аналитический метод	0,10	—
10	410321,98	2333985,72	Аналитический метод	0,10	—
11	410323,03	2333987,01	Аналитический метод	0,10	—
12	410324,17	2333988,35	Аналитический метод	0,10	—
13	410325,79	2333990,34	Аналитический метод	0,10	—
14	410364,79	2334047,24	Аналитический метод	0,10	—
15	410365,34	2334048,04	Аналитический метод	0,10	—
16	410371,57	2334056,92	Аналитический метод	0,10	—
17	410372,13	2334057,71	Аналитический метод	0,10	—
18	410382,71	2334072,47	Аналитический метод	0,10	—

ГРАФИЧЕСКОЕ ОПИСАНИЕ
местоположения границ публичного сервитута

**Газопровод межпоселковый д. Шелогурово -д. Подлесная - д. Дерзковская городской округ
Шатура Московской области**

(наименование объекта, местоположение границ которого описано (далее - объект))

Раздел 2

Сведения о местоположении границ объекта

1	2	3	4	5	6
19	410400,52	2334098,16	Аналитический метод	0,10	—
20	410497,92	2334105,71	Аналитический метод	0,10	—
21	410980,06	2334148,08	Аналитический метод	0,10	—
22	411111,05	2334160,60	Аналитический метод	0,10	—
23	411112,10	2334159,68	Аналитический метод	0,10	—
24	411235,51	2334170,53	Аналитический метод	0,10	—
25	411790,39	2334152,99	Аналитический метод	0,10	—
26	411791,32	2334182,90	Аналитический метод	0,10	—
27	411789,32	2334182,98	Аналитический метод	0,10	—
28	411788,35	2334183,23	Аналитический метод	0,10	—
29	411789,02	2334204,54	Аналитический метод	0,10	—
30	411796,52	2334204,31	Аналитический метод	0,10	—
31	411870,77	2334201,96	Аналитический метод	0,10	—
32	411904,12	2334211,79	Аналитический метод	0,10	—
33	411903,45	2334216,29	Аналитический метод	0,10	—
34	411931,87	2334224,67	Аналитический метод	0,10	—
35	411932,91	2334220,29	Аналитический метод	0,10	—
36	411967,87	2334230,60	Аналитический метод	0,10	—
37	412173,79	2334210,57	Аналитический метод	0,10	—
38	412191,65	2334211,75	Аналитический метод	0,10	—
39	412207,51	2334207,28	Аналитический метод	0,10	—
40	412279,03	2334200,32	Аналитический метод	0,10	—

ГРАФИЧЕСКОЕ ОПИСАНИЕ
местоположения границ публичного сервитута

**Газопровод межпоселковый д. Шелогурово -д. Подлесная - д. Дерзковская городской округ
Шатура Московской области**

(наименование объекта, местоположение границ которого описано (далее - объект))

Раздел 2

Сведения о местоположении границ объекта

1	2	3	4	5	6
41	412280,40	2334214,42	Аналитический метод	0,10	—
42	412283,54	2334214,12	Аналитический метод	0,10	—
43	412286,25	2334241,98	Аналитический метод	0,10	—
44	412278,13	2334242,77	Аналитический метод	0,10	—
45	412279,91	2334261,02	Аналитический метод	0,10	—
46	412269,84	2334277,95	Аналитический метод	0,10	—
47	412269,08	2334336,92	Аналитический метод	0,10	—
48	412265,32	2334339,24	Аналитический метод	0,10	—
49	412263,04	2334362,13	Аналитический метод	0,10	—
50	412268,76	2334361,60	Аналитический метод	0,10	—
51	412267,88	2334430,49	Аналитический метод	0,10	—
52	412260,73	2334442,50	Аналитический метод	0,10	—
53	412297,06	2334585,43	Аналитический метод	0,10	—
54	412281,97	2334638,98	Аналитический метод	0,10	—
55	412292,14	2334678,98	Аналитический метод	0,10	—
56	412290,77	2334679,33	Аналитический метод	0,10	—
57	412294,99	2334695,26	Аналитический метод	0,10	—
58	412296,20	2334694,96	Аналитический метод	0,10	—
59	412323,85	2334803,74	Аналитический метод	0,10	—
60	412314,90	2334835,52	Аналитический метод	0,10	—
61	412320,84	2334849,90	Аналитический метод	0,10	—
62	412316,61	2334851,59	Аналитический метод	0,10	—

ГРАФИЧЕСКОЕ ОПИСАНИЕ
местоположения границ публичного сервитута

**Газопровод межпоселковый д. Шелогурово -д. Подлесная - д. Дерзковская городской округ
Шатура Московской области**

(наименование объекта, местоположение границ которого описано (далее - объект))

Раздел 2

Сведения о местоположении границ объекта

1	2	3	4	5	6
63	412329,27	2334882,56	Аналитический метод	0,10	—
64	412333,48	2334880,96	Аналитический метод	0,10	—
65	412355,90	2334935,78	Аналитический метод	0,10	—
66	412351,55	2334937,04	Аналитический метод	0,10	—
67	412360,15	2334958,06	Аналитический метод	0,10	—
68	412364,83	2334961,68	Аналитический метод	0,10	—
69	412412,48	2334998,58	Аналитический метод	0,10	—
70	412411,90	2335427,59	Аналитический метод	0,10	—
71	412411,63	2335602,96	Аналитический метод	0,10	—
72	412411,62	2335603,44	Аналитический метод	0,10	—
73	412402,36	2336131,83	Аналитический метод	0,10	—
74	412397,95	2336348,95	Аналитический метод	0,10	—
75	412382,78	2337094,89	Аналитический метод	0,10	—
76	412382,16	2337229,65	Аналитический метод	0,10	—
77	412377,73	2337280,11	Аналитический метод	0,10	—
78	412376,87	2337285,05	Аналитический метод	0,10	—
79	412376,72	2337287,21	Аналитический метод	0,10	—
80	412375,44	2337306,18	Аналитический метод	0,10	—
81	412371,27	2337353,64	Аналитический метод	0,10	—
82	412323,70	2337421,53	Аналитический метод	0,10	—
83	412323,99	2337620,86	Аналитический метод	0,10	—
84	412313,98	2337720,90	Аналитический метод	0,10	—

ГРАФИЧЕСКОЕ ОПИСАНИЕ
местоположения границ публичного сервитута

**Газопровод межпоселковый д. Шелогурово -д. Подлесная - д. Дерзковская городской округ
Шатура Московской области**

(наименование объекта, местоположение границ которого описано (далее - объект))

Раздел 2

Сведения о местоположении границ объекта

1	2	3	4	5	6
85	412313,94	2337854,89	Аналитический метод	0,10	—
86	412278,23	2337875,49	Аналитический метод	0,10	—
87	412285,84	2337888,69	Аналитический метод	0,10	—
88	412283,24	2337890,19	Аналитический метод	0,10	—
89	412287,08	2337896,86	Аналитический метод	0,10	—
90	412289,69	2337895,38	Аналитический метод	0,10	—
91	412299,12	2337911,70	Аналитический метод	0,10	—
92	412299,05	2338100,05	Аналитический метод	0,10	—
93	412282,06	2338272,96	Аналитический метод	0,10	—
94	412289,74	2338308,88	Аналитический метод	0,10	—
95	412290,86	2338314,10	Аналитический метод	0,10	—
96	412291,94	2338319,18	Аналитический метод	0,10	—
97	412296,95	2338320,80	Аналитический метод	0,10	—
98	412367,21	2338343,54	Аналитический метод	0,10	—
99	412366,56	2338345,43	Аналитический метод	0,10	—
100	412366,25	2338346,38	Аналитический метод	0,10	—
101	412391,41	2338354,52	Аналитический метод	0,10	—
102	412391,72	2338353,57	Аналитический метод	0,10	—
103	412393,32	2338353,29	Аналитический метод	0,10	—
104	412406,94	2338356,69	Аналитический метод	0,10	—
105	412417,67	2338362,41	Аналитический метод	0,10	—
106	412416,01	2338367,72	Аналитический метод	0,10	—

ГРАФИЧЕСКОЕ ОПИСАНИЕ
местоположения границ публичного сервитута

**Газопровод межпоселковый д. Шелогурово -д. Подлесная - д. Дерзковская городской округ
Шатура Московской области**

(наименование объекта, местоположение границ которого описано (далее - объект))

Раздел 2

Сведения о местоположении границ объекта

1	2	3	4	5	6
107	412408,98	2338365,45	Аналитический метод	0,10	—
108	412396,13	2338405,15	Аналитический метод	0,10	—
109	412241,05	2338867,13	Аналитический метод	0,10	—
110	412238,63	2338873,15	Аналитический метод	0,10	—
111	412241,57	2338880,07	Аналитический метод	0,10	—
112	412238,82	2338881,26	Аналитический метод	0,10	—
113	412242,09	2338888,92	Аналитический метод	0,10	—
114	412244,78	2338887,61	Аналитический метод	0,10	—
115	412247,06	2338892,97	Аналитический метод	0,10	—
116	412234,91	2338923,13	Аналитический метод	0,10	—
117	412181,92	2339080,97	Аналитический метод	0,10	—
118	412132,78	2339227,34	Аналитический метод	0,10	—
119	412068,48	2339418,89	Аналитический метод	0,10	—
120	412072,75	2339420,32	Аналитический метод	0,10	—
121	412046,59	2339498,23	Аналитический метод	0,10	—
122	412040,86	2339514,23	Аналитический метод	0,10	—
123	412036,62	2339512,72	Аналитический метод	0,10	—
124	411973,46	2339689,04	Аналитический метод	0,10	—
125	411977,36	2339710,54	Аналитический метод	0,10	—
126	411979,28	2339711,15	Аналитический метод	0,10	—
127	411982,21	2339712,08	Аналитический метод	0,10	—
128	411982,62	2339714,31	Аналитический метод	0,10	—

ГРАФИЧЕСКОЕ ОПИСАНИЕ
местоположения границ публичного сервитута

**Газопровод межпоселковый д. Шелогурово -д. Подлесная - д. Дерзковская городской округ
Шатура Московской области**

(наименование объекта, местоположение границ которого описано (далее - объект))

Раздел 2

Сведения о местоположении границ объекта

1	2	3	4	5	6
129	411962,15	2339833,94	Аналитический метод	0,10	—
130	411855,50	2340036,99	Аналитический метод	0,10	—
131	411903,33	2340190,64	Аналитический метод	0,10	—
132	411894,83	2340228,34	Аналитический метод	0,10	—
133	411822,80	2340346,77	Аналитический метод	0,10	—
134	411818,94	2340344,45	Аналитический метод	0,10	—
135	411776,74	2340413,84	Аналитический метод	0,10	—
136	411780,59	2340416,18	Аналитический метод	0,10	—
137	411742,90	2340478,15	Аналитический метод	0,10	—
138	411719,56	2340463,96	Аналитический метод	0,10	—
139	411717,92	2340466,65	Аналитический метод	0,10	—
140	411684,65	2340446,42	Аналитический метод	0,10	—
141	411697,64	2340425,06	Аналитический метод	0,10	—
142	411707,32	2340430,94	Аналитический метод	0,10	—
143	411704,48	2340377,59	Аналитический метод	0,10	—
144	411700,85	2340377,59	Аналитический метод	0,10	—
145	411700,85	2340351,59	Аналитический метод	0,10	—
146	411706,85	2340351,59	Аналитический метод	0,10	—
147	411706,85	2340363,31	Аналитический метод	0,10	—
148	411709,88	2340366,12	Аналитический метод	0,10	—
149	411713,53	2340434,84	Аналитический метод	0,10	—
150	411715,53	2340435,94	Аналитический метод	0,10	—

ГРАФИЧЕСКОЕ ОПИСАНИЕ
местоположения границ публичного сервитута

**Газопровод межпоселковый д. Шелогурово -д. Подлесная - д. Дерзковская городской округ
Шатура Московской области**

(наименование объекта, местоположение границ которого описано (далее - объект))

Раздел 2

Сведения о местоположении границ объекта

1	2	3	4	5	6
151	411722,37	2340440,09	Аналитический метод	0,10	—
152	411730,86	2340445,37	Аналитический метод	0,10	—
153	411727,09	2340451,57	Аналитический метод	0,10	—
154	411738,04	2340458,23	Аналитический метод	0,10	—
155	411768,20	2340408,65	Аналитический метод	0,10	—
156	411769,91	2340409,68	Аналитический метод	0,10	—
157	411812,08	2340340,34	Аналитический метод	0,10	—
158	411810,36	2340339,30	Аналитический метод	0,10	—
159	411881,20	2340222,83	Аналитический метод	0,10	—
160	411888,33	2340191,24	Аналитический метод	0,10	—
161	411839,87	2340035,57	Аналитический метод	0,10	—
162	411948,24	2339829,23	Аналитический метод	0,10	—
163	411967,89	2339714,38	Аналитический метод	0,10	—
164	411967,69	2339713,25	Аналитический метод	0,10	—
165	411969,66	2339712,89	Аналитический метод	0,10	—
166	411965,20	2339688,36	Аналитический метод	0,10	—
167	412029,09	2339510,02	Аналитический метод	0,10	—
168	412027,21	2339509,34	Аналитический метод	0,10	—
169	412032,89	2339493,48	Аналитический метод	0,10	—
170	412059,00	2339415,71	Аналитический метод	0,10	—
171	412060,90	2339416,34	Аналитический метод	0,10	—
172	412125,20	2339224,80	Аналитический метод	0,10	—

ГРАФИЧЕСКОЕ ОПИСАНИЕ
местоположения границ публичного сервитута

**Газопровод межпоселковый д. Шелогурово -д. Подлесная - д. Дерзковская городской округ
Шатура Московской области**

(наименование объекта, местоположение границ которого описано (далее - объект))

Раздел 2

Сведения о местоположении границ объекта

1	2	3	4	5	6
173	412174,33	2339078,42	Аналитический метод	0,10	—
174	412227,38	2338920,43	Аналитический метод	0,10	—
175	412237,45	2338895,44	Аналитический метод	0,10	—
176	412236,73	2338893,81	Аналитический метод	0,10	—
177	412235,89	2338891,90	Аналитический метод	0,10	—
178	412238,61	2338890,56	Аналитический метод	0,10	—
179	412235,20	2338882,81	Аналитический метод	0,10	—
180	412234,22	2338883,23	Аналитический метод	0,10	—
181	412232,14	2338878,33	Аналитический метод	0,10	—
182	412229,97	2338873,23	Аналитический метод	0,10	—
183	412233,53	2338864,40	Аналитический метод	0,10	—
184	412347,91	2338523,65	Аналитический метод	0,10	—
185	412383,73	2338416,95	Аналитический метод	0,10	—
186	412387,01	2338407,18	Аналитический метод	0,10	—
187	412391,18	2338394,45	Аналитический метод	0,10	—
188	412401,36	2338362,99	Аналитический метод	0,10	—
189	412398,35	2338362,01	Аналитический метод	0,10	—
190	412389,87	2338359,28	Аналитический метод	0,10	—
191	412390,18	2338358,33	Аналитический метод	0,10	—
192	412365,02	2338350,18	Аналитический метод	0,10	—
193	412364,71	2338351,14	Аналитический метод	0,10	—
194	412360,19	2338349,67	Аналитический метод	0,10	—

ГРАФИЧЕСКОЕ ОПИСАНИЕ
местоположения границ публичного сервитута

**Газопровод межпоселковый д. Шелогурово -д. Подлесная - д. Дерзковская городской округ
Шатура Московской области**

(наименование объекта, местоположение границ которого описано (далее - объект))

Раздел 2

Сведения о местоположении границ объекта

1	2	3	4	5	6
195	412294,49	2338328,41	Аналитический метод	0,10	—
196	412292,49	2338334,59	Аналитический метод	0,10	—
197	412279,51	2338330,40	Аналитический метод	0,10	—
198	412274,01	2338304,64	Аналитический метод	0,10	—
199	412267,41	2338273,78	Аналитический метод	0,10	—
200	412284,55	2338099,34	Аналитический метод	0,10	—
201	412284,61	2337915,58	Аналитический метод	0,10	—
202	412277,08	2337902,52	Аналитический метод	0,10	—
203	412283,61	2337898,83	Аналитический метод	0,10	—
204	412279,77	2337892,18	Аналитический метод	0,10	—
205	412273,27	2337895,92	Аналитический метод	0,10	—
206	412258,42	2337870,18	Аналитический метод	0,10	—
207	412299,44	2337846,51	Аналитический метод	0,10	—
208	412299,48	2337720,18	Аналитический метод	0,10	—
209	412309,49	2337620,15	Аналитический метод	0,10	—
210	412309,20	2337416,96	Аналитический метод	0,10	—
211	412357,17	2337348,50	Аналитический метод	0,10	—
212	412367,67	2337228,98	Аналитический метод	0,10	—
213	412368,28	2337094,74	Аналитический метод	0,10	—
214	412374,78	2337094,77	Аналитический метод	0,10	—
215	412389,95	2336348,80	Аналитический метод	0,10	—
216	412383,45	2336348,69	Аналитический метод	0,10	—

ГРАФИЧЕСКОЕ ОПИСАНИЕ
местоположения границ публичного сервитута

**Газопровод межпоселковый д. Шелогурово -д. Подлесная - д. Дерзковская городской округ
Шатура Московской области**

(наименование объекта, местоположение границ которого описано (далее - объект))

Раздел 2

Сведения о местоположении границ объекта

1	2	3	4	5	6
217	412387,86	2336131,66	Аналитический метод	0,10	—
218	412394,36	2336131,76	Аналитический метод	0,10	—
219	412403,62	2335603,38	Аналитический метод	0,10	—
220	412397,12	2335603,30	Аналитический метод	0,10	—
221	412397,17	2335600,72	Аналитический метод	0,10	—
222	412397,40	2335427,58	Аналитический метод	0,10	—
223	412403,90	2335427,58	Аналитический метод	0,10	—
224	412404,19	2335213,98	Аналитический метод	0,10	—
225	412397,69	2335213,97	Аналитический метод	0,10	—
226	412397,97	2335005,68	Аналитический метод	0,10	—
227	412355,95	2334973,14	Аналитический метод	0,10	—
228	412359,93	2334968,00	Аналитический метод	0,10	—
229	412353,56	2334963,07	Аналитический метод	0,10	—
230	412350,92	2334956,63	Аналитический метод	0,10	—
231	412343,75	2334939,10	Аналитический метод	0,10	—
232	412341,89	2334939,83	Аналитический метод	0,10	—
233	412299,59	2334836,39	Аналитический метод	0,10	—
234	412308,84	2334803,55	Аналитический метод	0,10	—
235	412290,52	2334731,45	Аналитический метод	0,10	—
236	412290,35	2334730,01	Аналитический метод	0,10	—
237	412289,98	2334727,54	Аналитический метод	0,10	—
238	412289,69	2334726,07	Аналитический метод	0,10	—

ГРАФИЧЕСКОЕ ОПИСАНИЕ
местоположения границ публичного сервитута

**Газопровод межпоселковый д. Шелогурово -д. Подлесная - д. Дерзковская городской округ
Шатура Московской области**

(наименование объекта, местоположение границ которого описано (далее - объект))

Раздел 2

Сведения о местоположении границ объекта

1	2	3	4	5	6
239	412289,58	2334725,59	Аналитический метод	0,10	—
240	412289,24	2334724,13	Аналитический метод	0,10	—
241	412288,85	2334722,69	Аналитический метод	0,10	—
242	412288,57	2334721,73	Аналитический метод	0,10	—
243	412288,11	2334720,31	Аналитический метод	0,10	—
244	412287,77	2334719,37	Аналитический метод	0,10	—
245	412286,86	2334717,05	Аналитический метод	0,10	—
246	412266,96	2334638,79	Аналитический метод	0,10	—
247	412282,05	2334585,23	Аналитический метод	0,10	—
248	412245,39	2334441,00	Аналитический метод	0,10	—
249	412245,91	2334439,06	Аналитический метод	0,10	—
250	412253,43	2334426,42	Аналитический метод	0,10	—
251	412254,98	2334305,85	Аналитический метод	0,10	—
252	412255,14	2334301,99	Аналитический метод	0,10	—
253	412255,15	2334301,22	Аналитический метод	0,10	—
254	412255,13	2334300,35	Аналитический метод	0,10	—
255	412255,06	2334299,46	Аналитический метод	0,10	—
256	412255,39	2334273,88	Аналитический метод	0,10	—
257	412265,02	2334257,69	Аналитический метод	0,10	—
258	412263,70	2334244,18	Аналитический метод	0,10	—
259	412261,37	2334244,40	Аналитический метод	0,10	—
260	412258,69	2334216,88	Аналитический метод	0,10	—

ГРАФИЧЕСКОЕ ОПИСАНИЕ
местоположения границ публичного сервитута

**Газопровод межпоселковый д. Шелогурово -д. Подлесная - д. Дерзковская городской округ
Шатура Московской области**

(наименование объекта, местоположение границ которого описано (далее - объект)

Раздел 2

Сведения о местоположении границ объекта

1	2	3	4	5	6
261	412244,87	2334218,22	Аналитический метод	0,10	—
262	411966,47	2334245,30	Аналитический метод	0,10	—
263	411936,23	2334236,38	Аналитический метод	0,10	—
264	411931,75	2334232,98	Аналитический метод	0,10	—
265	411902,27	2334224,28	Аналитический метод	0,10	—
266	411893,55	2334222,75	Аналитический метод	0,10	—
267	411889,11	2334222,48	Аналитический метод	0,10	—
268	411868,90	2334216,52	Аналитический метод	0,10	—
269	411789,48	2334219,03	Аналитический метод	0,10	—
270	411789,86	2334230,97	Аналитический метод	0,10	—
271	411782,86	2334231,19	Аналитический метод	0,10	—
272	411782,48	2334219,26	Аналитический метод	0,10	—
273	411782,02	2334204,74	Аналитический метод	0,10	—
274	411785,02	2334204,67	Аналитический метод	0,10	—
275	411784,34	2334183,18	Аналитический метод	0,10	—
276	411783,35	2334183,21	Аналитический метод	0,10	—
277	411776,85	2334183,49	Аналитический метод	0,10	—
278	411776,53	2334173,19	Аналитический метод	0,10	—
279	411776,36	2334167,94	Аналитический метод	0,10	—
280	411235,10	2334185,05	Аналитический метод	0,10	—
281	411098,96	2334173,09	Аналитический метод	0,10	—
282	411087,60	2334171,41	Аналитический метод	0,10	—

ГРАФИЧЕСКОЕ ОПИСАНИЕ
местоположения границ публичного сервитута

**Газопровод межпоселковый д. Шелогурово -д. Подлесная - д. Дерзковская городской округ
Шатура Московской области**

(наименование объекта, местоположение границ которого описано (далее - объект))

Раздел 2

Сведения о местоположении границ объекта

1	2	3	4	5	6
283	411078,42	2334171,28	Аналитический метод	0,10	—
284	410685,18	2334136,72	Аналитический метод	0,10	—
285	410684,51	2334135,93	Аналитический метод	0,10	—
286	410683,54	2334134,82	Аналитический метод	0,10	—
287	410682,57	2334133,75	Аналитический метод	0,10	—
288	410681,57	2334132,69	Аналитический метод	0,10	—
289	410678,63	2334129,62	Аналитический метод	0,10	—
290	410490,52	2334113,09	Аналитический метод	0,10	—
291	410489,95	2334119,57	Аналитический метод	0,10	—
292	410408,79	2334112,44	Аналитический метод	0,10	—
293	410405,65	2334114,68	Аналитический метод	0,10	—
294	410395,81	2334115,64	Аналитический метод	0,10	—
295	410371,78	2334082,11	Аналитический метод	0,10	—
296	410354,30	2334094,72	Аналитический метод	0,10	—
297	410347,69	2334099,49	Аналитический метод	0,10	—
298	410344,56	2334095,93	Аналитический метод	0,10	—
299	410341,55	2334092,55	Аналитический метод	0,10	—
300	410330,83	2334100,23	Аналитический метод	0,10	—
301	410328,82	2334101,64	Аналитический метод	0,10	—
302	410328,94	2334107,12	Аналитический метод	0,10	—
303	410310,23	2334120,53	Аналитический метод	0,10	—
304	410306,53	2334123,18	Аналитический метод	0,10	—

ГРАФИЧЕСКОЕ ОПИСАНИЕ
местоположения границ публичного сервитута

**Газопровод межпоселковый д. Шелогурово -д. Подлесная - д. Дерзковская городской округ
Шатура Московской области**

(наименование объекта, местоположение границ которого описано (далее - объект))

Раздел 2

Сведения о местоположении границ объекта

1	2	3	4	5	6
305	410302,40	2334122,67	Аналитический метод	0,10	—
306	410086,99	2334103,60	Аналитический метод	0,10	—
307	410082,50	2334103,19	Аналитический метод	0,10	—
308	410080,51	2334103,01	Аналитический метод	0,10	—
309	410080,40	2334104,25	Аналитический метод	0,10	—
310	410079,97	2334108,75	Аналитический метод	0,10	—
311	410079,01	2334108,67	Аналитический метод	0,10	—
312	410076,67	2334135,04	Аналитический метод	0,10	—
313	410084,15	2334135,70	Аналитический метод	0,10	—
314	410083,88	2334138,69	Аналитический метод	0,10	—
315	410080,83	2334173,12	Аналитический метод	0,10	—
316	410089,16	2334206,82	Аналитический метод	0,10	—
317	410089,94	2334219,64	Аналитический метод	0,10	—
318	410097,70	2334241,43	Аналитический метод	0,10	—
319	410131,75	2334379,27	Аналитический метод	0,10	—
320	410135,29	2334378,40	Аналитический метод	0,10	—
321	410142,97	2334409,46	Аналитический метод	0,10	—
322	410117,72	2334415,70	Аналитический метод	0,10	—
323	410114,30	2334401,82	Аналитический метод	0,10	—
324	410034,91	2334392,34	Аналитический метод	0,10	—
325	410034,91	2334385,58	Аналитический метод	0,10	—
326	410060,85	2334385,68	Аналитический метод	0,10	—

ГРАФИЧЕСКОЕ ОПИСАНИЕ
местоположения границ публичного сервитута

**Газопровод межпоселковый д. Шелогурово -д. Подлесная - д. Дерзковская городской округ
Шатура Московской области**

(наименование объекта, местоположение границ которого описано (далее - объект)

Раздел 2

Сведения о местоположении границ объекта

1	2	3	4	5	6
327	410060,84	2334389,39	Аналитический метод	0,10	—
328	410112,76	2334395,59	Аналитический метод	0,10	—
329	410110,05	2334384,63	Аналитический метод	0,10	—
330	410117,67	2334382,75	Аналитический метод	0,10	—
331	410066,46	2334175,40	Аналитический метод	0,10	—
332	410066,18	2334174,25	Аналитический метод	0,10	—
333	410066,28	2334173,07	Аналитический метод	0,10	—
334	410069,44	2334137,41	Аналитический метод	0,10	—
335	410069,70	2334134,42	Аналитический метод	0,10	—
336	410072,69	2334134,68	Аналитический метод	0,10	—
337	410075,02	2334108,36	Аналитический метод	0,10	—
338	410074,02	2334108,28	Аналитический метод	0,10	—
339	410072,03	2334108,10	Аналитический метод	0,10	—
340	410072,43	2334103,54	Аналитический метод	0,10	—
341	410072,70	2334100,56	Аналитический метод	0,10	—
342	410073,05	2334096,62	Аналитический метод	0,10	—
343	410073,37	2334093,01	Аналитический метод	0,10	—
344	410073,90	2334087,89	Аналитический метод	0,10	—
345	410078,95	2334088,33	Аналитический метод	0,10	—
346	410302,64	2334108,13	Аналитический метод	0,10	—
347	410317,73	2334097,31	Аналитический метод	0,10	—
348	410320,25	2334097,97	Аналитический метод	0,10	—

ГРАФИЧЕСКОЕ ОПИСАНИЕ
местоположения границ публичного сервитута

**Газопровод межпоселковый д. Шелогурово -д. Подлесная - д. Дерзковская городской округ
Шатура Московской области**

(наименование объекта, местоположение границ которого описано (далее - объект)

Раздел 2

Сведения о местоположении границ объекта

1	2	3	4	5	6
349	410336,04	2334086,66	Аналитический метод	0,10	—
350	410334,78	2334085,10	Аналитический метод	0,10	—
351	410360,64	2334066,56	Аналитический метод	0,10	—
352	410356,53	2334060,83	Аналитический метод	0,10	—
353	410331,51	2334024,29	Аналитический метод	0,10	—
354	410329,84	2334019,84	Аналитический метод	0,10	—
355	410327,95	2334014,41	Аналитический метод	0,10	—
356	410327,06	2334011,76	Аналитический метод	0,10	—
357	410326,12	2334009,25	Аналитический метод	0,10	—
358	410325,28	2334007,20	Аналитический метод	0,10	—
359	410324,72	2334005,91	Аналитический метод	0,10	—
360	410324,43	2334005,28	Аналитический метод	0,10	—
361	410324,05	2334004,47	Аналитический метод	0,10	—
362	410323,53	2334003,38	Аналитический метод	0,10	—
363	410323,18	2334002,67	Аналитический метод	0,10	—
364	410322,58	2334001,51	Аналитический метод	0,10	—
365	410321,23	2333999,05	Аналитический метод	0,10	—
366	410320,16	2333997,24	Аналитический метод	0,10	—
367	410319,80	2333996,65	Аналитический метод	0,10	—
368	410319,23	2333995,73	Аналитический метод	0,10	—
369	410318,19	2333994,17	Аналитический метод	0,10	—
370	410317,49	2333993,14	Аналитический метод	0,10	—

ГРАФИЧЕСКОЕ ОПИСАНИЕ
местоположения границ публичного сервитута

Газопровод межпоселковый д. Шелогурово -д. Подлесная - д. Дерзковская городской округ
Шатура Московской области

(наименование объекта, местоположение границ которого описано (далее - объект)

Раздел 2

Сведения о местоположении границ объекта

1	2	3	4	5	6
371	410316,52	2333991,77	Аналитический метод	0,10	—
372	410315,61	2333990,56	Аналитический метод	0,10	—
373	410314,65	2333989,32	Аналитический метод	0,10	—
374	410313,23	2333987,59	Аналитический метод	0,10	—
375	410311,85	2333986,01	Аналитический метод	0,10	—
376	410310,90	2333984,98	Аналитический метод	0,10	—
377	410309,25	2333983,29	Аналитический метод	0,10	—
378	410308,20	2333982,28	Аналитический метод	0,10	—
379	410110,64	2333693,72	Аналитический метод	0,10	—
380	410038,91	2333551,80	Аналитический метод	0,10	—
381	410015,14	2333559,76	Аналитический метод	0,10	—
382	410012,20	2333550,67	Аналитический метод	0,10	—
383	409967,19	2333564,27	Аналитический метод	0,10	—
384	409966,49	2333560,21	Аналитический метод	0,10	—
385	409964,17	2333550,03	Аналитический метод	0,10	—
386	409979,86	2333545,29	Аналитический метод	0,10	—
387	409981,16	2333549,60	Аналитический метод	0,10	—
388	409981,74	2333551,51	Аналитический метод	0,10	—
1	410034,07	2333535,70	Аналитический метод	0,10	—

СХЕМА РАСПОЛОЖЕНИЯ ГРАНИЦ ПУБЛИЧНОГО СЕРВИТУТА
 Газопровод межпоселковый д. Шелогурово - д. Подлесная - д. Дерзковская городской округ Шатура Московской области

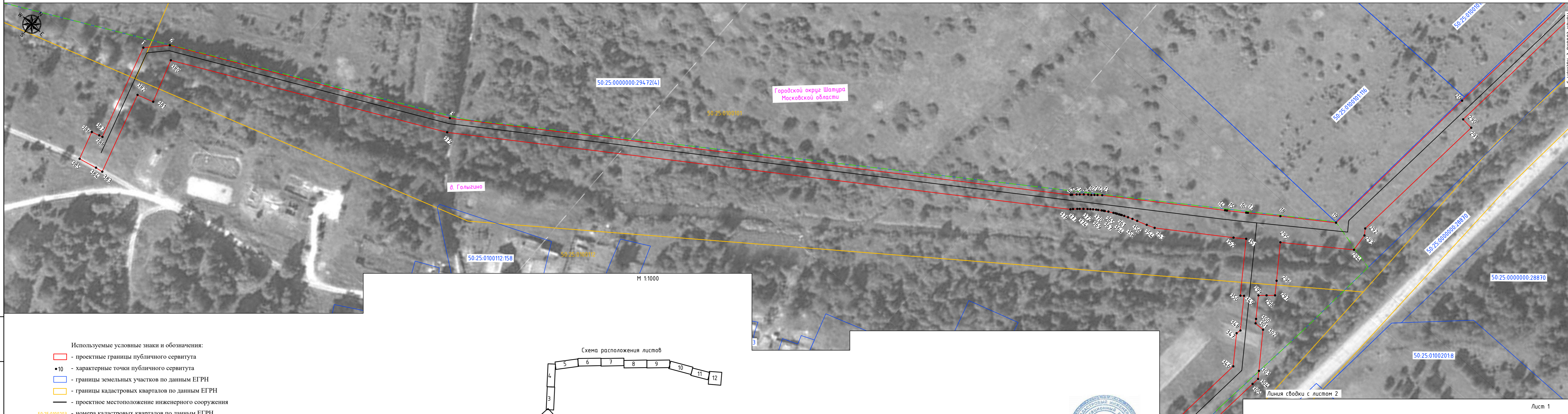

Вариант: упр. N
 Подп. и дата
 Имя, N мод.л.

- Используемые условные знаки и обозначения:
- проектные границы публичного сервитута
 - 10 - характерные точки публичного сервитута
 - границы земельных участков по данным ЕГРН
 - границы кадастровых кварталов по данным ЕГРН
 - проектное местоположение инженерного сооружения
 - 50:25:0100203 - номера кадастровых кварталов по данным ЕГРН
 - 50:25:0100203:245 - кадастровые номера земельных участков по данным ЕГРН
 - установленные границы административно-территориальных образований (границы населенных пунктов)

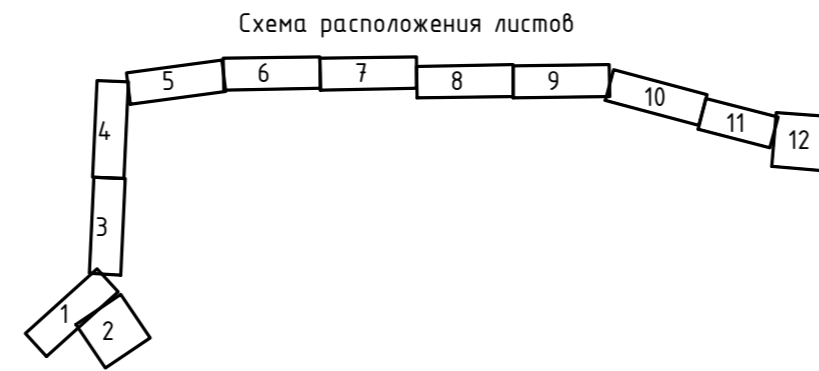

Подпись: *В. Зинченко* Дата "13" июля 2023 г.
 Место для отбора проб грунта, составленного
 описание местоположения листа

СХЕМА РАСПОЛОЖЕНИЯ ГРАНИЦ ПУБЛИЧНОГО СЕРВИТУТА
 Газопровод межпоселковый д. Шелогурово - д. Подлесная - д. Дерзковская городской округ Шатура Московской области



М 1:1000

Лист 2

Используемые условные знаки и обозначения:

- проектные границы публичного сервитута
- 10 - характерные точки публичного сервитута
- границы земельных участков по данным ЕГРН
- границы кадастровых кварталов по данным ЕГРН
- проектное местоположение инженерного сооружения
- 50:25:0100203 - номера кадастровых кварталов по данным ЕГРН
- 50:25:0100203:245 - кадастровые номера земельных участков по данным ЕГРН
- установленные границы административно-территориальных образований (границы населенных пунктов)

Схема расположения листов

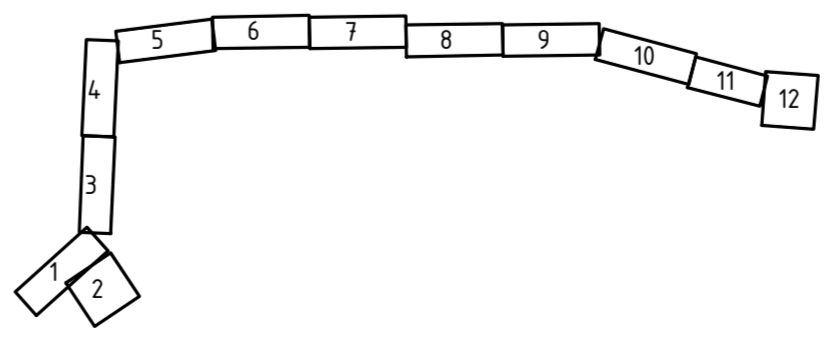

Подпись: *В. Зависимый* Дата "13" июля 2023 г.
 Место для печати: *В. Зависимый*
 Описание местоположения объекта

Имя, И. Фамилия, И. Отчество
 Подпись, И. Фамилия, И. Отчество
 Дата, Имя, И. Фамилия, И. Отчество

СХЕМА РАСПОЛОЖЕНИЯ ГРАНИЦ ПУБЛИЧНОГО СЕРВИТУТА
 Газопровод межпоселковый д. Шелогурово -д. Подлесная - д. Дерзковская городской округ Шатура Московской области

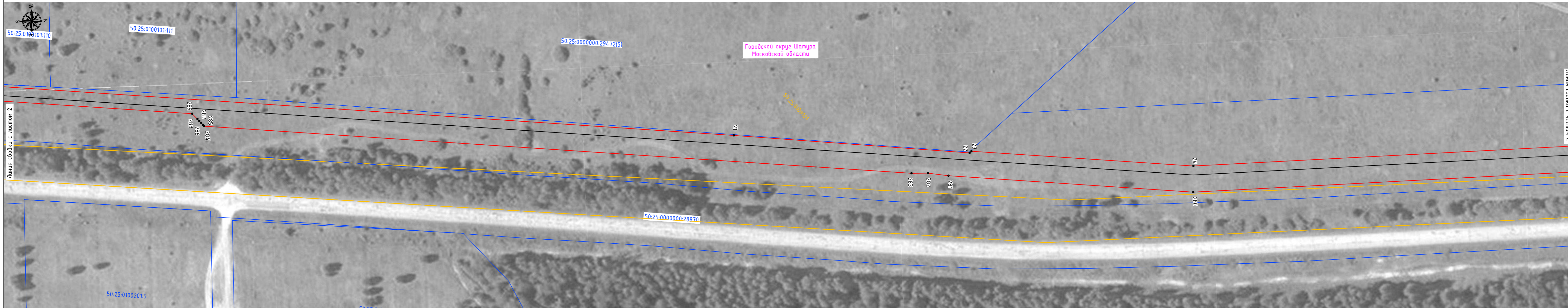

М 1:1000

Лист 3

Вып. наб. N
 Подп. и дата
 Имя, N табл.

Используемые условные знаки и обозначения:

- проектные границы публичного сервитута
- 10 - характерные точки публичного сервитута
- границы земельных участков по данным ЕГРН
- границы кадастровых кварталов по данным ЕГРН
- проектное местоположение инженерного сооружения
- 50:25:0100203 - номера кадастровых кварталов по данным ЕГРН
- 50:25:0100203:245 - кадастровые номера земельных участков по данным ЕГРН
- установленные границы административно-территориальных образований (границы населенных пунктов)

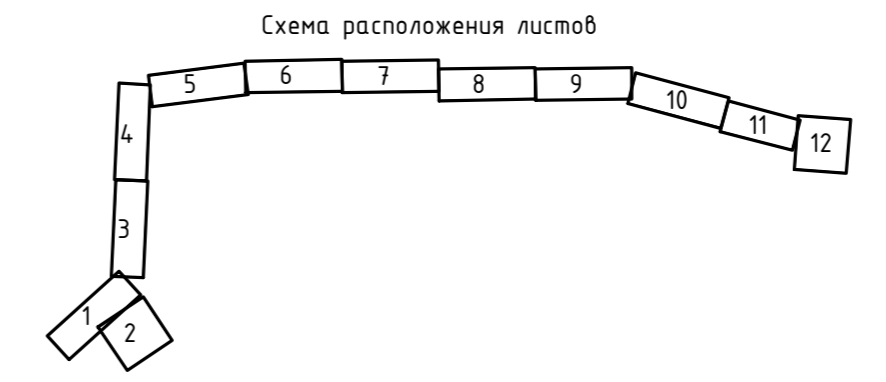

Подпись: *А. Зайцев* Дата "13" июля 2023 г.

Место для отрыва листа или составления описания местоположения объекта

СХЕМА РАСПОЛОЖЕНИЯ ГРАНИЦ ПУБЛИЧНОГО СЕРВИТУТА
 Газопровод межпоселковый д. Шелогоурово -д. Подлесная - д. Дерзковская городской округ Шатура Московской области

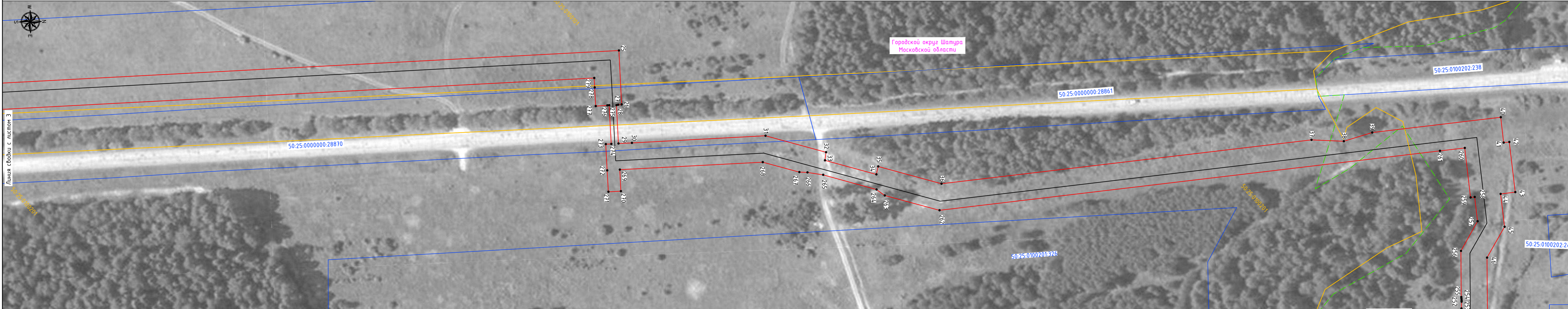

М 1:1000

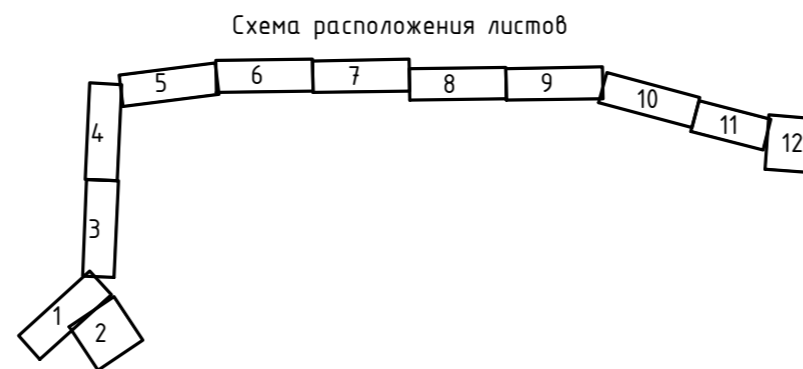

Используемые условные знаки и обозначения:

- проектные границы публичного сервитута
- характерные точки публичного сервитута
- границы земельных участков по данным ЕГРН
- границы кадастровых кварталов по данным ЕГРН
- проектное местоположение инженерного сооружения
- 50:25:0100203 - номера кадастровых кварталов по данным ЕГРН
- 50:25:0100203:245 - кадастровые номера земельных участков по данным ЕГРН
- установленные границы административно-территориальных образований (границы населенных пунктов)



Подпись: *А. В. Зинин* Дата "13" июля 2023 г.

Место для отрисовки подписи, описания местоположения объектов

Линия сводки с листом 5

Лист 4

СХЕМА РАСПОЛОЖЕНИЯ ГРАНИЦ ПУБЛИЧНОГО СЕРВИТУТА
 Газопровод межпоселковый д. Шелогурово -д. Подлесная - д. Дерзковская городской округ Шатура Московской области



М 1:1000

Лист 5

Используемые условные знаки и обозначения:

- - проектные границы публичного сервитута
- 10 - характерные точки публичного сервитута
- границы земельных участков по данным ЕГРН
- границы кадастровых кварталов по данным ЕГРН
- - проектное местоположение инженерного сооружения
- 50:25:0100203 - номера кадастровых кварталов по данным ЕГРН
- 50:25:0100203:245 - кадастровые номера земельных участков по данным ЕГРН
- установленные границы административно-территориальных образований (границы населенных пунктов)

Схема расположения листов

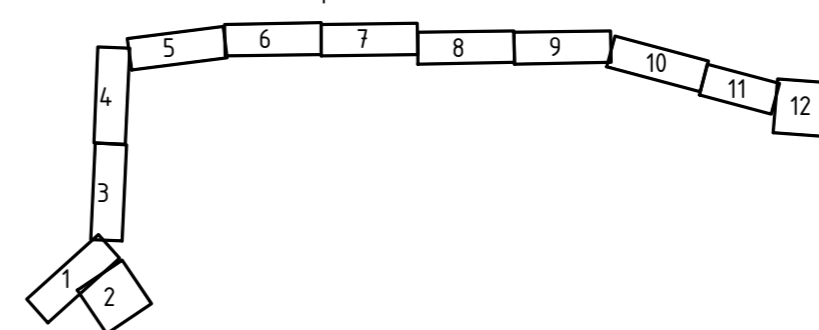

Подпись: *В. В. Вильямс* Дата "13" июля 2023 г.
 Место для отрисовки, реализации, составления
 описания местоположения объектов

СХЕМА РАСПОЛОЖЕНИЯ ГРАНИЦ ПУБЛИЧНОГО СЕРВИТУТА
 Газопровод межпоселковый д. Шелогурово -д. Подлесная - д. Дерзковская городской округ Шатура Московской области

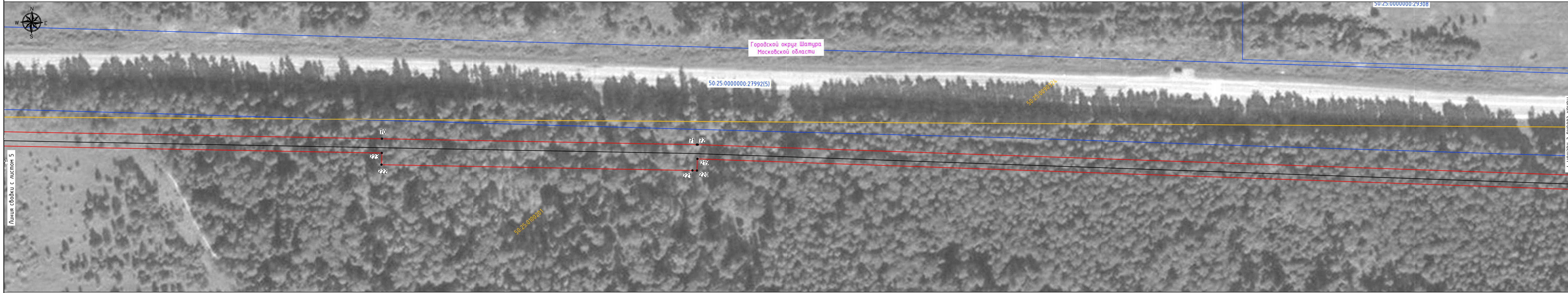

М 1:1000

Лист 6

Всех. инф. N
 Подл. и дата
 Инв. N подл.

- Используемые условные знаки и обозначения:
- проектные границы публичного сервитута
 - характерные точки публичного сервитута
 - границы земельных участков по данным ЕГРН
 - границы кадастровых кварталов по данным ЕГРН
 - проектное местоположение инженерного сооружения
 - 50:25:0100203 - номера кадастровых кварталов по данным ЕГРН
 - 50:25:0100203:245 - кадастровые номера земельных участков по данным ЕГРН
 - установленные границы административно-территориальных образований (границы населенных пунктов)



Подпись: *А. Сидорова* Дата "13" июля 2023 г.
 Место для отрисовки плана, составленного
 описание местоположения объекта

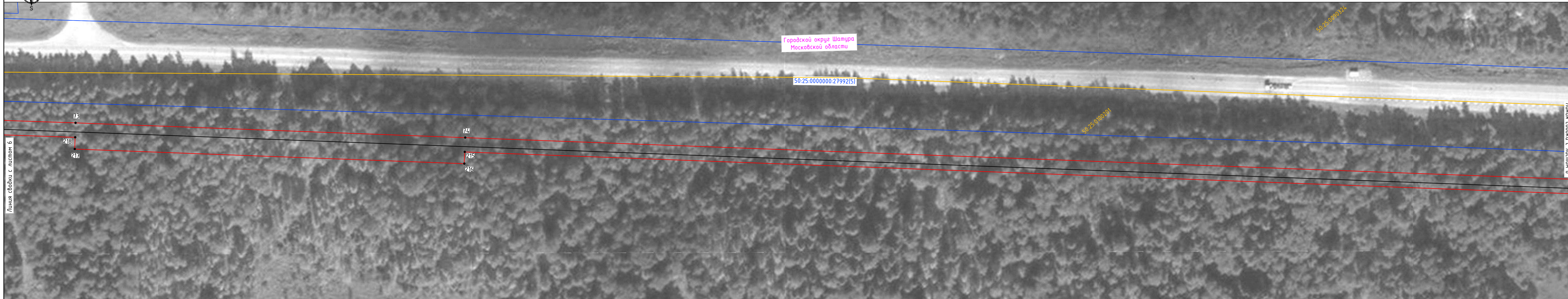
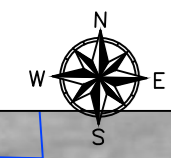

М 1:1000

Лист 7

Вып. инв. N
 Подп. и дата
 Инв. N подл.

- Используемые условные знаки и обозначения:
- проектные границы публичного сервитута
 - 10 - характерные точки публичного сервитута
 - границы земельных участков по данным ЕГРН
 - границы кадастровых кварталов по данным ЕГРН
 - проектное местоположение инженерного сооружения
 - 50:25:0100203 - номера кадастровых кварталов по данным ЕГРН
 - 50:25:0100203:245 - кадастровые номера земельных участков по данным ЕГРН
 - установленные границы административно-территориальных образований (границы населенных пунктов)

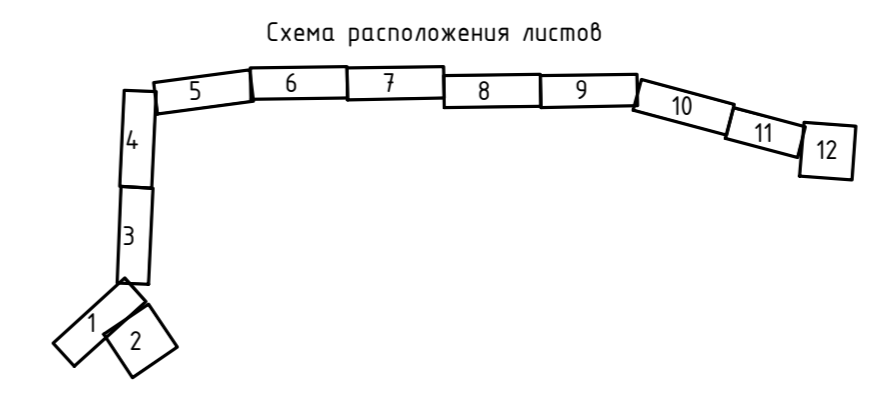

Подпись: *С. Саенко* Дата "13" июля 2023 г.
 Место для оттиска печати и описания местоположения объекта

СХЕМА РАСПОЛОЖЕНИЯ ГРАНИЦ ПУБЛИЧНОГО СЕРВИТУТА
 Газопровод межпоселковый д. Шелогурово - д. Подлесная - д. Дерзковская городской округ Шатура Московской области

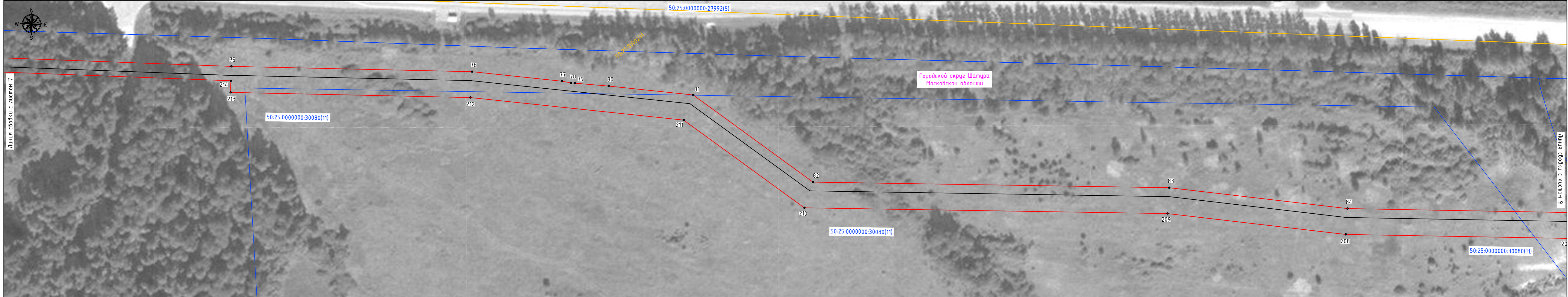

М 1:1000

Лист 8

Имя, И. Ф. Фамилия
 Подп. и дата
 Вых. инф. N

- Используемые условные знаки и обозначения:
- проектные границы публичного сервитута
 - 10 - характерные точки публичного сервитута
 - границы земельных участков по данным ЕГРН
 - границы кадастровых кварталов по данным ЕГРН
 - проектное местоположение инженерного сооружения
 - 50:25:0100203 - номера кадастровых кварталов по данным ЕГРН
 - 50:25:0100203:245 - кадастровые номера земельных участков по данным ЕГРН
 - установленные границы административно-территориальных образований (границы населенных пунктов)

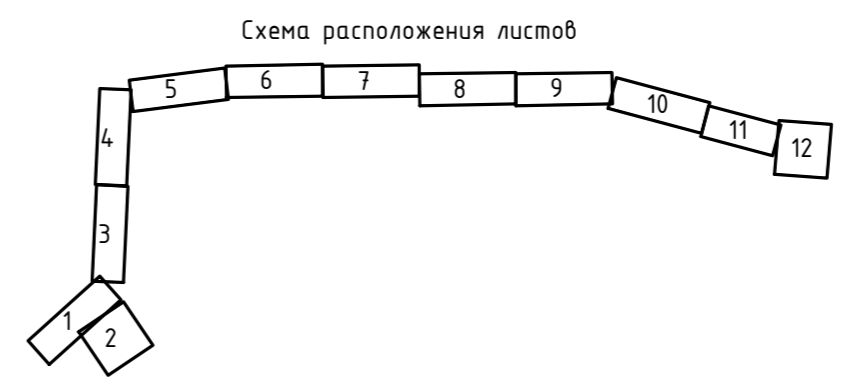

Подпись: *В. Зайцев* Дата "13" июля 2023 г.

Место для печати, подписи, описания местоположения объекта

СХЕМА РАСПОЛОЖЕНИЯ ГРАНИЦ ПУБЛИЧНОГО СЕРВИТУТА
 Газопровод межпоселковый д. Шелогурово -д. Подлесная - д. Дерзковская городской округ Шатура Московской области



М 1:1000

Лист 9

Вып. инф. N
 Подп. и дата
 Имя, N табл.

- Используемые условные знаки и обозначения:
- проектные границы публичного сервитута
 - 10 - характерные точки публичного сервитута
 - границы земельных участков по данным ЕГРН
 - границы кадастровых кварталов по данным ЕГРН
 - - проектное местоположение инженерного сооружения
 - 50:25:0100203 - номера кадастровых кварталов по данным ЕГРН
 - 50:25:0100203:245 - кадастровые номера земельных участков по данным ЕГРН
 - установленные границы административно-территориальных образований (границы населенных пунктов)

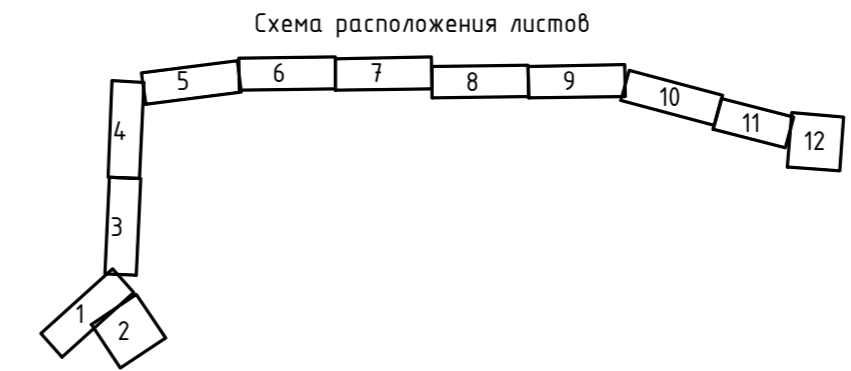

Подпись: *Зеленый* Дата "13" июля 2023 г.
 Место для отчета о результатах обследования
 описание местоположения объекта

СХЕМА РАСПОЛОЖЕНИЯ ГРАНИЦ ПУБЛИЧНОГО СЕРВИТУТА
 Газопровод межпоселковый д. Шелогоурово -д. Подлесная - д. Дерзковская городской округ Шатура Московской области

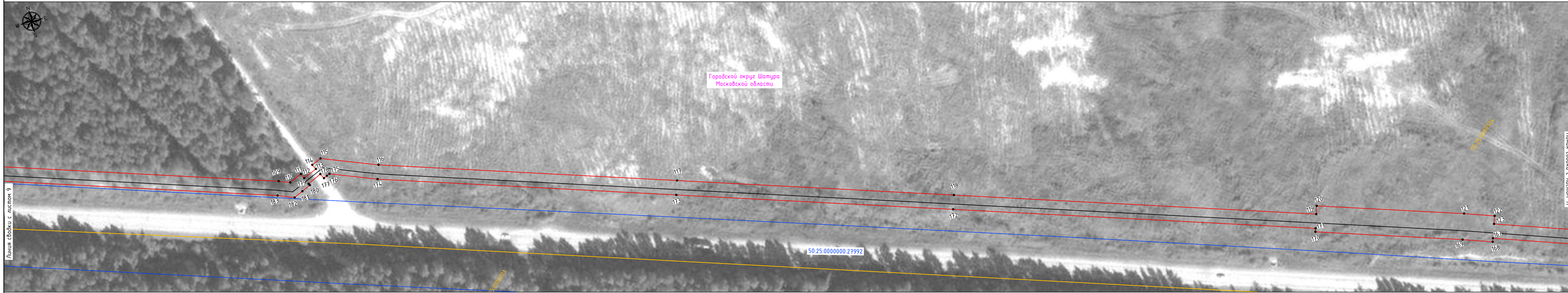

М 1:1000

Линия съёмки с листом 9

Линия съёмки с листом 11

50:25:0000000:27992

Лист 10

Высш. инж. Н
 Подп. и дата
 Инв. № подл.

- Используемые условные знаки и обозначения:
- проектные границы публичного сервитута
 - 10 - характерные точки публичного сервитута
 - границы земельных участков по данным ЕГРН
 - границы кадастровых кварталов по данным ЕГРН
 - - проектное местоположение инженерного сооружения
 - 50:25:0100203 - номера кадастровых кварталов по данным ЕГРН
 - 50:25:0100203:245 - кадастровые номера земельных участков по данным ЕГРН
 - установленные границы административно-территориальных образований (границы населенных пунктов)

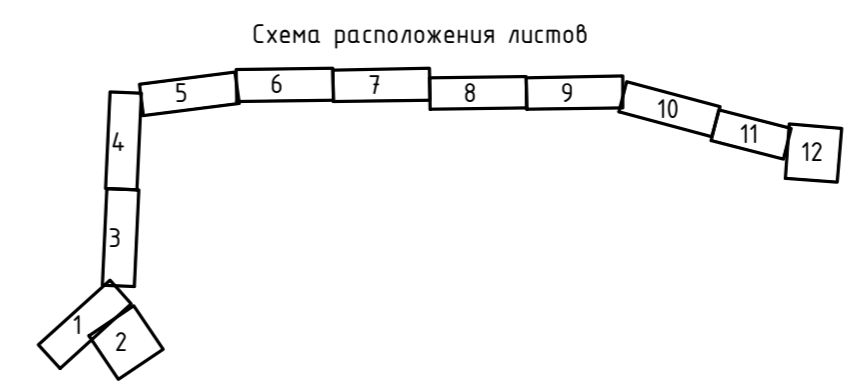

Подпись: *В. Зайцев* Дата "13" июля 2023 г.
 Место для отрисовки, подписи, описания
 описание местоположения объекта

СХЕМА РАСПОЛОЖЕНИЯ ГРАНИЦ ПУБЛИЧНОГО СЕРВИТУТА
 Газопровод межпоселковый д. Шелогурово -д. Подлесная - д. Дерзковская городской округ Шатура Московской области



М 1:1000

Используемые условные знаки и обозначения:

- проектные границы публичного сервитута
- 10 - характерные точки публичного сервитута
- границы земельных участков по данным ЕГРН
- границы кадастровых кварталов по данным ЕГРН
- проектное местоположение инженерного сооружения
- 50:25:0100203 - номера кадастровых кварталов по данным ЕГРН
- 50:25:0100203:245 - кадастровые номера земельных участков по данным ЕГРН
- установленные границы административно-территориальных образований (границы населенных пунктов)

Схема расположения листов

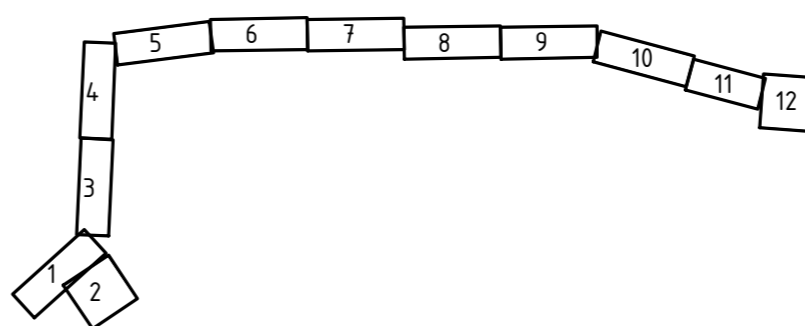

Подпись: *А. Зайцев* Дата "13" июля 2023 г.
 Место для отлова печати лица, составившего описание местоположения объекта

СХЕМА РАСПОЛОЖЕНИЯ ГРАНИЦ ПУБЛИЧНОГО СЕРВИТУТА
Газопровод межпоселковый д. Шелогурово - д. Подлесная - д. Дерзковская городской округ Шатура Московской области



М 1:1000

Лист 12

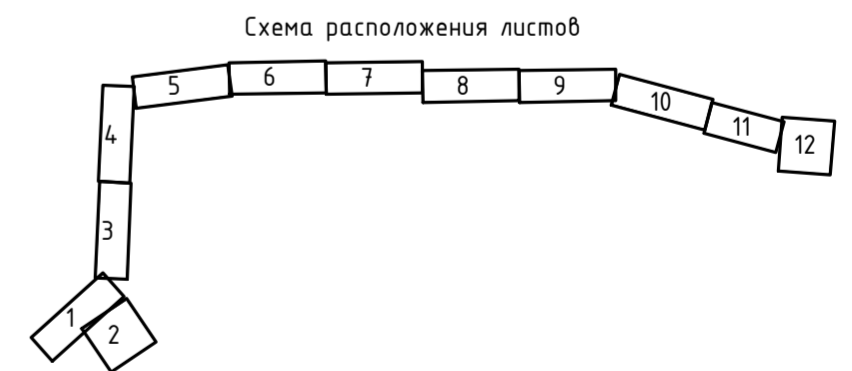

Используемые условные знаки и обозначения:

- проектные границы публичного сервитута
- 10 - характерные точки публичного сервитута
- границы земельных участков по данным ЕГРН
- границы кадастровых кварталов по данным ЕГРН
- - проектное местоположение инженерного сооружения

50:25:0100203 - номера кадастровых кварталов по данным ЕГРН

50:25:0100203:245 - кадастровые номера земельных участков по данным ЕГРН

- установленные границы административно-территориальных образований (границы населенных пунктов)



Подпись: *Зайцев* Дата "13" июля 2023 г.
Место для отложения в лист составленного описания местоположения объекта

Взам. инв. N

Подл. и дата

Инв. N подл.