

ОПИСАНИЕ МЕСТОПОЛОЖЕНИЯ ГРАНИЦ

**Зона публичного сервитута для размещения и эксплуатации линейного объекта: «Газопровод
высокого давления к д. Дмитровка городской округ Шатура Московской области»**

(наименование объекта, местоположение границ которого описано (далее - объект))

ОПИСАНИЕ МЕСТОПОЛОЖЕНИЯ ГРАНИЦ

**Зона публичного сервитута для размещения и эксплуатации линейного объекта:
«Газопровод высокого давления к д. Дмитровка городской округ Шатура Московской
области»**

(наименование объекта, местоположение границ которого описано)

№ п/п	Содержание	Номера листов
1	2	3
1	Сведения об объекте	3
2	Сведения о местоположении границ объекта	4
3	Сведения о местоположении измененных (уточненных) границ объекта	23
4	План границ	24

ОПИСАНИЕ МЕСТОПОЛОЖЕНИЯ ГРАНИЦ

**Зона публичного сервитута для размещения и эксплуатации линейного объекта:
«Газопровод высокого давления к д. Дмитровка городской округ Шатура Московской
области»**

(наименование объекта, местоположение границ которого описано)

Сведения об объекте

№ п/п	Характеристики объекта	Описание характеристик
1	2	3
1	Местоположение объекта	Московская обл., г.о. Шатура
2	Площадь объекта ± величина погрешности определения площади ($P \pm \Delta P$)	40953±1771 кв.м
3	Иные характеристики объекта	Публичный сервитут в отношении земель и земельных участков в целях строительства и эксплуатации линейного объекта системы газоснабжения и его неотъемлемых технологических частей «Газопровод высокого давления к д. Дмитровка городской округ Шатура Московской области», сроком на 10 лет, в пользу ООО «Газпром газификация» (ИНН - 7813655197, ОГРН - 1217800107744, юридический адрес и фактический адрес: 194044, г. Санкт-Петербург, вн. тер. г. Муниципальный округ Сампсониевское, пр-кт Большой Сампсониевский, д. 60, литера А, телефон: +7 (812) 613-33-00, электронная почта info@eoggazprom.ru).

ОПИСАНИЕ МЕСТОПОЛОЖЕНИЯ ГРАНИЦ

**Зона публичного сервитута для размещения и эксплуатации линейного объекта:
«Газопровод высокого давления к д. Дмитровка городской округ Шатура Московской области»**

(наименование объекта, местоположение границ которого описано)

Сведения о местоположении границ объекта**1. Система координат МСК-50, зона 2****2. Сведения о характерных точках границ объекта**

Обозначение характерных точек границ	Координаты, м		Метод определения координат характерной точки	Средняя квадратическа я погрешность положения характерной точки (M _t), м	Описание обозначения точки на местности (при наличии)
	X	Y			
1	2	3	4	5	6
1	451864,22	2326864,93	Аналитический метод	0,10	—
2	451885,63	2326870,10	Аналитический метод	0,10	—
3	451889,02	2326865,68	Аналитический метод	0,10	—
4	451904,89	2326877,86	Аналитический метод	0,10	—
5	451903,06	2326880,24	Аналитический метод	0,10	—
6	451914,92	2326889,35	Аналитический метод	0,10	—
7	451915,53	2326888,56	Аналитический метод	0,10	—
8	451916,76	2326889,50	Аналитический метод	0,10	—
9	451921,03	2326883,95	Аналитический метод	0,10	—
10	451936,89	2326896,14	Аналитический метод	0,10	—
11	451930,17	2326904,89	Аналитический метод	0,10	—
12	451934,48	2326913,07	Аналитический метод	0,10	—
13	451944,33	2326916,11	Аналитический метод	0,10	—
14	451940,49	2326928,53	Аналитический метод	0,10	—
15	451953,39	2326932,52	Аналитический метод	0,10	—
16	451957,24	2326920,10	Аналитический метод	0,10	—
17	451976,34	2326926,02	Аналитический метод	0,10	—
18	451973,03	2326936,72	Аналитический метод	0,10	—
19	451995,18	2326947,94	Аналитический метод	0,10	—

ОПИСАНИЕ МЕСТОПОЛОЖЕНИЯ ГРАНИЦ

**Зона публичного сервитута для размещения и эксплуатации линейного объекта:
«Газопровод высокого давления к д. Дмитровка городской округ Шатура Московской области»**

(наименование объекта, местоположение границ которого описано)

Сведения о местоположении границ объекта

1	2	3	4	5	6
20	452007,88	2326954,38	Аналитический метод	0,10	—
21	452008,33	2326953,49	Аналитический метод	0,10	—
22	452025,01	2326961,95	Аналитический метод	0,10	—
23	452037,70	2326968,38	Аналитический метод	0,10	—
24	452042,85	2326970,99	Аналитический метод	0,10	—
25	452041,04	2326974,56	Аналитический метод	0,10	—
26	452052,48	2326980,36	Аналитический метод	0,10	—
27	452127,18	2327008,86	Аналитический метод	0,10	—
28	452128,60	2327005,13	Аналитический метод	0,10	—
29	452129,88	2327005,61	Аналитический метод	0,10	—
30	452146,10	2327006,04	Аналитический метод	0,10	—
31	452207,63	2327003,98	Аналитический метод	0,10	—
32	452207,66	2327004,98	Аналитический метод	0,10	—
33	452208,49	2327004,95	Аналитический метод	0,10	—
34	452256,51	2327002,94	Аналитический метод	0,10	—
35	452256,47	2327001,94	Аналитический метод	0,10	—
36	452310,80	2326999,66	Аналитический метод	0,10	—
37	452350,44	2327036,11	Аналитический метод	0,10	—
38	452351,33	2327057,36	Аналитический метод	0,10	—
39	452356,46	2327100,05	Аналитический метод	0,10	—
40	452370,46	2327226,37	Аналитический метод	0,10	—
41	452374,09	2327228,85	Аналитический метод	0,10	—
42	452374,92	2327227,63	Аналитический метод	0,10	—

ОПИСАНИЕ МЕСТОПОЛОЖЕНИЯ ГРАНИЦ

**Зона публичного сервитута для размещения и эксплуатации линейного объекта:
«Газопровод высокого давления к д. Дмитровка городской округ Шатура Московской
области»**

(наименование объекта, местоположение границ которого описано)

Сведения о местоположении границ объекта

1	2	3	4	5	6
43	452382,84	2327233,05	Аналитический метод	0,10	—
44	452392,23	2327238,59	Аналитический метод	0,10	—
45	452391,72	2327239,45	Аналитический метод	0,10	—
46	452426,85	2327260,20	Аналитический метод	0,10	—
47	452439,80	2327279,97	Аналитический метод	0,10	—
48	452446,86	2327284,65	Аналитический метод	0,10	—
49	452486,75	2327340,29	Аналитический метод	0,10	—
50	452489,62	2327344,29	Аналитический метод	0,10	—
51	452532,53	2327374,58	Аналитический метод	0,10	—
52	452534,84	2327371,32	Аналитический метод	0,10	—
53	452537,31	2327373,06	Аналитический метод	0,10	—
54	452544,12	2327363,40	Аналитический метод	0,10	—
55	452547,62	2327358,45	Аналитический метод	0,10	—
56	452554,16	2327363,07	Аналитический метод	0,10	—
57	452550,67	2327368,01	Аналитический метод	0,10	—
58	452543,84	2327377,67	Аналитический метод	0,10	—
59	452551,18	2327382,85	Аналитический метод	0,10	—
60	452544,25	2327392,66	Аналитический метод	0,10	—
61	452535,27	2327386,31	Аналитический метод	0,10	—
62	452534,59	2327387,27	Аналитический метод	0,10	—
63	452526,82	2327398,28	Аналитический метод	0,10	—
64	452526,00	2327397,71	Аналитический метод	0,10	—
65	452515,85	2327412,08	Аналитический метод	0,10	—

ОПИСАНИЕ МЕСТОПОЛОЖЕНИЯ ГРАНИЦ

**Зона публичного сервитута для размещения и эксплуатации линейного объекта:
«Газопровод высокого давления к д. Дмитровка городской округ Шатура Московской области»**

(наименование объекта, местоположение границ которого описано)

Сведения о местоположении границ объекта

1	2	3	4	5	6
66	452516,67	2327412,65	Аналитический метод	0,10	—
67	452509,10	2327423,38	Аналитический метод	0,10	—
68	452508,28	2327422,80	Аналитический метод	0,10	—
69	452507,24	2327424,27	Аналитический метод	0,10	—
70	452505,40	2327426,88	Аналитический метод	0,10	—
71	452508,67	2327429,19	Аналитический метод	0,10	—
72	452518,73	2327436,29	Аналитический метод	0,10	—
73	452532,59	2327446,07	Аналитический метод	0,10	—
74	452533,68	2327446,84	Аналитический метод	0,10	—
75	452537,24	2327467,52	Аналитический метод	0,10	—
76	452538,80	2327476,57	Аналитический метод	0,10	—
77	452541,47	2327488,44	Аналитический метод	0,10	—
78	452541,77	2327488,37	Аналитический метод	0,10	—
79	452542,45	2327488,22	Аналитический метод	0,10	—
80	452545,92	2327503,68	Аналитический метод	0,10	—
81	452545,13	2327503,86	Аналитический метод	0,10	—
82	452544,95	2327503,90	Аналитический метод	0,10	—
83	452550,26	2327527,52	Аналитический метод	0,10	—
84	452580,62	2327662,48	Аналитический метод	0,10	—
85	452581,59	2327662,26	Аналитический метод	0,10	—
86	452598,26	2327736,37	Аналитический метод	0,10	—
87	452597,29	2327736,59	Аналитический метод	0,10	—
88	452601,51	2327755,35	Аналитический метод	0,10	—

ОПИСАНИЕ МЕСТОПОЛОЖЕНИЯ ГРАНИЦ

**Зона публичного сервитута для размещения и эксплуатации линейного объекта:
«Газопровод высокого давления к д. Дмитровка городской округ Шатура Московской
области»**

(наименование объекта, местоположение границ которого описано)

Сведения о местоположении границ объекта

1	2	3	4	5	6
89	452604,65	2327778,13	Аналитический метод	0,10	—
90	452605,76	2327786,17	Аналитический метод	0,10	—
91	452606,38	2327786,08	Аналитический метод	0,10	—
92	452606,75	2327786,03	Аналитический метод	0,10	—
93	452607,42	2327790,90	Аналитический метод	0,10	—
94	452609,01	2327802,40	Аналитический метод	0,10	—
95	452608,02	2327802,53	Аналитический метод	0,10	—
96	452609,86	2327815,86	Аналитический метод	0,10	—
97	452610,85	2327815,72	Аналитический метод	0,10	—
98	452611,01	2327816,90	Аналитический метод	0,10	—
99	452611,93	2327835,67	Аналитический метод	0,10	—
100	452612,29	2327843,14	Аналитический метод	0,10	—
101	452611,29	2327843,19	Аналитический метод	0,10	—
102	452611,82	2327854,07	Аналитический метод	0,10	—
103	452589,83	2327878,31	Аналитический метод	0,10	—
104	452613,53	2327899,82	Аналитический метод	0,10	—
105	452655,65	2327941,38	Аналитический метод	0,10	—
106	452662,72	2327934,25	Аналитический метод	0,10	—
107	452676,92	2327948,33	Аналитический метод	0,10	—
108	452668,47	2327956,85	Аналитический метод	0,10	—
109	452681,40	2327969,61	Аналитический метод	0,10	—
110	452688,22	2327976,34	Аналитический метод	0,10	—
111	452690,86	2327978,95	Аналитический метод	0,10	—

ОПИСАНИЕ МЕСТОПОЛОЖЕНИЯ ГРАНИЦ

**Зона публичного сервитута для размещения и эксплуатации линейного объекта:
«Газопровод высокого давления к д. Дмитровка городской округ Шатура Московской области»**

(наименование объекта, местоположение границ которого описано)

Сведения о местоположении границ объекта

1	2	3	4	5	6
112	452690,16	2327979,66	Аналитический метод	0,10	—
113	452720,10	2328009,21	Аналитический метод	0,10	—
114	452760,54	2328052,82	Аналитический метод	0,10	—
115	452765,93	2328047,82	Аналитический метод	0,10	—
116	452779,53	2328062,49	Аналитический метод	0,10	—
117	452778,30	2328063,62	Аналитический метод	0,10	—
118	452815,04	2328093,04	Аналитический метод	0,10	—
119	452907,78	2328156,05	Аналитический метод	0,10	—
120	452906,65	2328157,70	Аналитический метод	0,10	—
121	452912,46	2328161,63	Аналитический метод	0,10	—
122	452913,57	2328159,99	Аналитический метод	0,10	—
123	452951,37	2328185,66	Аналитический метод	0,10	—
124	452971,01	2328196,63	Аналитический метод	0,10	—
125	452974,23	2328198,71	Аналитический метод	0,10	—
126	452974,32	2328198,58	Аналитический метод	0,10	—
127	452999,07	2328213,84	Аналитический метод	0,10	—
128	453005,09	2328217,55	Аналитический метод	0,10	—
129	453011,09	2328221,12	Аналитический метод	0,10	—
130	453017,52	2328223,20	Аналитический метод	0,10	—
131	453025,76	2328233,74	Аналитический метод	0,10	—
132	453024,35	2328234,85	Аналитический метод	0,10	—
133	453025,90	2328236,84	Аналитический метод	0,10	—
134	453037,33	2328251,44	Аналитический метод	0,10	—

ОПИСАНИЕ МЕСТОПОЛОЖЕНИЯ ГРАНИЦ

**Зона публичного сервитута для размещения и эксплуатации линейного объекта:
«Газопровод высокого давления к д. Дмитровка городской округ Шатура Московской области»**

(наименование объекта, местоположение границ которого описано)

Сведения о местоположении границ объекта

1	2	3	4	5	6
135	453043,56	2328246,57	Аналитический метод	0,10	—
136	453046,00	2328244,66	Аналитический метод	0,10	—
137	453051,93	2328252,24	Аналитический метод	0,10	—
138	453058,32	2328260,41	Аналитический метод	0,10	—
139	453052,02	2328265,34	Аналитический метод	0,10	—
140	453054,56	2328268,59	Аналитический метод	0,10	—
141	453080,33	2328347,84	Аналитический метод	0,10	—
142	453100,96	2328418,79	Аналитический метод	0,10	—
143	453124,40	2328498,94	Аналитический метод	0,10	—
144	453164,65	2328647,60	Аналитический метод	0,10	—
145	453195,38	2328755,85	Аналитический метод	0,10	—
146	453235,33	2328884,93	Аналитический метод	0,10	—
147	453246,80	2328881,38	Аналитический метод	0,10	—
148	453252,71	2328900,49	Аналитический метод	0,10	—
149	453233,60	2328906,40	Аналитический метод	0,10	—
150	453231,24	2328898,76	Аналитический метод	0,10	—
151	453230,49	2328898,99	Аналитический метод	0,10	—
152	453221,45	2328901,79	Аналитический метод	0,10	—
153	453221,15	2328900,84	Аналитический метод	0,10	—
154	453201,66	2328906,87	Аналитический метод	0,10	—
155	453194,87	2328908,97	Аналитический метод	0,10	—
156	453199,31	2328923,30	Аналитический метод	0,10	—
157	453204,34	2328939,54	Аналитический метод	0,10	—

ОПИСАНИЕ МЕСТОПОЛОЖЕНИЯ ГРАНИЦ

**Зона публичного сервитута для размещения и эксплуатации линейного объекта:
«Газопровод высокого давления к д. Дмитровка городской округ Шатура Московской области»**

(наименование объекта, местоположение границ которого описано)

Сведения о местоположении границ объекта

1	2	3	4	5	6
158	453205,16	2328942,41	Аналитический метод	0,10	—
159	453216,87	2328983,48	Аналитический метод	0,10	—
160	453215,94	2328983,74	Аналитический метод	0,10	—
161	453216,62	2328986,15	Аналитический метод	0,10	—
162	453217,55	2328985,88	Аналитический метод	0,10	—
163	453219,68	2328993,33	Аналитический метод	0,10	—
164	453225,47	2329013,63	Аналитический метод	0,10	—
165	453231,06	2329033,24	Аналитический метод	0,10	—
166	453235,30	2329051,93	Аналитический метод	0,10	—
167	453245,88	2329064,70	Аналитический метод	0,10	—
168	453250,63	2329070,44	Аналитический метод	0,10	—
169	453261,15	2329108,47	Аналитический метод	0,10	—
170	453266,58	2329131,15	Аналитический метод	0,10	—
171	453307,38	2329301,43	Аналитический метод	0,10	—
172	453348,68	2329482,16	Аналитический метод	0,10	—
173	453349,99	2329487,90	Аналитический метод	0,10	—
174	453339,50	2329517,25	Аналитический метод	0,10	—
175	453322,58	2329572,94	Аналитический метод	0,10	—
176	453323,53	2329573,23	Аналитический метод	0,10	—
177	453320,86	2329582,02	Аналитический метод	0,10	—
178	453319,91	2329581,73	Аналитический метод	0,10	—
179	453316,24	2329593,81	Аналитический метод	0,10	—
180	453304,74	2329634,49	Аналитический метод	0,10	—

ОПИСАНИЕ МЕСТОПОЛОЖЕНИЯ ГРАНИЦ

**Зона публичного сервитута для размещения и эксплуатации линейного объекта:
«Газопровод высокого давления к д. Дмитровка городской округ Шатура Московской области»**

(наименование объекта, местоположение границ которого описано)

Сведения о местоположении границ объекта

1	2	3	4	5	6
181	453305,71	2329634,76	Аналитический метод	0,10	—
182	453301,16	2329650,85	Аналитический метод	0,10	—
183	453299,79	2329656,18	Аналитический метод	0,10	—
184	453298,82	2329655,93	Аналитический метод	0,10	—
185	453271,60	2329761,61	Аналитический метод	0,10	—
186	453262,36	2329798,27	Аналитический метод	0,10	—
187	453261,62	2329801,14	Аналитический метод	0,10	—
188	453262,59	2329801,39	Аналитический метод	0,10	—
189	453246,83	2329863,31	Аналитический метод	0,10	—
190	453235,31	2329907,76	Аналитический метод	0,10	—
191	453232,52	2329909,40	Аналитический метод	0,10	—
192	453219,54	2329917,04	Аналитический метод	0,10	—
193	453207,89	2329962,01	Аналитический метод	0,10	—
194	453206,92	2329961,76	Аналитический метод	0,10	—
195	453184,92	2330046,65	Аналитический метод	0,10	—
196	453185,89	2330046,90	Аналитический метод	0,10	—
197	453177,01	2330081,18	Аналитический метод	0,10	—
198	453183,62	2330082,90	Аналитический метод	0,10	—
199	453174,09	2330119,68	Аналитический метод	0,10	—
200	453163,05	2330116,82	Аналитический метод	0,10	—
201	453159,95	2330129,42	Аналитический метод	0,10	—
202	453161,67	2330132,46	Аналитический метод	0,10	—
203	453164,45	2330133,63	Аналитический метод	0,10	—

ОПИСАНИЕ МЕСТОПОЛОЖЕНИЯ ГРАНИЦ

**Зона публичного сервитута для размещения и эксплуатации линейного объекта:
«Газопровод высокого давления к д. Дмитровка городской округ Шатура Московской
области»**

(наименование объекта, местоположение границ которого описано)

Сведения о местоположении границ объекта

1	2	3	4	5	6
204	453163,15	2330138,12	Аналитический метод	0,10	—
205	453154,60	2330135,56	Аналитический метод	0,10	—
206	453153,10	2330135,27	Аналитический метод	0,10	—
207	453151,81	2330136,97	Аналитический метод	0,10	—
208	453145,71	2330144,95	Аналитический метод	0,10	—
209	453161,29	2330164,68	Аналитический метод	0,10	—
210	453156,58	2330168,40	Аналитический метод	0,10	—
211	453142,18	2330150,15	Аналитический метод	0,10	—
212	453128,78	2330171,26	Аналитический метод	0,10	—
213	453123,71	2330168,04	Аналитический метод	0,10	—
214	453138,35	2330144,97	Аналитический метод	0,10	—
215	453134,78	2330139,39	Аналитический метод	0,10	—
216	453139,84	2330136,16	Аналитический метод	0,10	—
217	453142,13	2330139,75	Аналитический метод	0,10	—
218	453144,87	2330136,16	Аналитический метод	0,10	—
219	453146,46	2330134,08	Аналитический метод	0,10	—
220	453138,81	2330133,37	Аналитический метод	0,10	—
221	453139,25	2330128,64	Аналитический метод	0,10	—
222	453142,26	2330128,67	Аналитический метод	0,10	—
223	453146,50	2330125,69	Аналитический метод	0,10	—
224	453149,70	2330113,36	Аналитический метод	0,10	—
225	453138,96	2330110,57	Аналитический метод	0,10	—
226	453148,49	2330073,78	Аналитический метод	0,10	—

ОПИСАНИЕ МЕСТОПОЛОЖЕНИЯ ГРАНИЦ

**Зона публичного сервитута для размещения и эксплуатации линейного объекта:
«Газопровод высокого давления к д. Дмитровка городской округ Шатура Московской области»**

(наименование объекта, местоположение границ которого описано)

Сведения о местоположении границ объекта

1	2	3	4	5	6
227	453162,97	2330077,54	Аналитический метод	0,10	—
228	453171,85	2330043,27	Аналитический метод	0,10	—
229	453177,18	2330044,65	Аналитический метод	0,10	—
230	453199,18	2329959,75	Аналитический метод	0,10	—
231	453193,85	2329958,37	Аналитический метод	0,10	—
232	453207,01	2329907,59	Аналитический метод	0,10	—
233	453222,78	2329898,31	Аналитический метод	0,10	—
234	453232,78	2329859,70	Аналитический метод	0,10	—
235	453248,54	2329797,81	Аналитический метод	0,10	—
236	453253,87	2329799,17	Аналитический метод	0,10	—
237	453254,60	2329796,30	Аналитический метод	0,10	—
238	453263,85	2329759,63	Аналитический метод	0,10	—
239	453291,07	2329653,94	Аналитический метод	0,10	—
240	453285,75	2329652,57	Аналитический метод	0,10	—
241	453287,16	2329647,07	Аналитический метод	0,10	—
242	453291,75	2329630,82	Аналитический метод	0,10	—
243	453297,05	2329632,31	Аналитический метод	0,10	—
244	453308,56	2329591,56	Аналитический метод	0,10	—
245	453312,25	2329579,41	Аналитический метод	0,10	—
246	453306,99	2329577,81	Аналитический метод	0,10	—
247	453309,66	2329569,01	Аналитический метод	0,10	—
248	453314,92	2329570,61	Аналитический метод	0,10	—
249	453331,86	2329514,85	Аналитический метод	0,10	—

ОПИСАНИЕ МЕСТОПОЛОЖЕНИЯ ГРАНИЦ

**Зона публичного сервитута для размещения и эксплуатации линейного объекта:
«Газопровод высокого давления к д. Дмитровка городской округ Шатура Московской области»**

(наименование объекта, местоположение границ которого описано)

Сведения о местоположении границ объекта

1	2	3	4	5	6
250	453341,67	2329487,40	Аналитический метод	0,10	—
251	453299,59	2329303,25	Аналитический метод	0,10	—
252	453253,40	2329110,47	Аналитический метод	0,10	—
253	453243,38	2329074,23	Аналитический метод	0,10	—
254	453227,92	2329055,56	Аналитический метод	0,10	—
255	453223,31	2329035,22	Аналитический метод	0,10	—
256	453217,37	2329014,42	Аналитический метод	0,10	—
257	453211,98	2328995,52	Аналитический метод	0,10	—
258	453211,02	2328995,80	Аналитический метод	0,10	—
259	453196,50	2328944,88	Аналитический метод	0,10	—
260	453197,46	2328944,61	Аналитический метод	0,10	—
261	453196,67	2328941,82	Аналитический метод	0,10	—
262	453191,67	2328925,66	Аналитический метод	0,10	—
263	453180,20	2328929,21	Аналитический метод	0,10	—
264	453176,72	2328917,73	Аналитический метод	0,10	—
265	453153,73	2328924,84	Аналитический метод	0,10	—
266	453151,36	2328917,20	Аналитический метод	0,10	—
267	453193,51	2328904,16	Аналитический метод	0,10	—
268	453193,80	2328905,11	Аналитический метод	0,10	—
269	453200,52	2328903,03	Аналитический метод	0,10	—
270	453219,97	2328897,01	Аналитический метод	0,10	—
271	453219,67	2328896,06	Аналитический метод	0,10	—
272	453228,77	2328893,24	Аналитический метод	0,10	—

ОПИСАНИЕ МЕСТОПОЛОЖЕНИЯ ГРАНИЦ

**Зона публичного сервитута для размещения и эксплуатации линейного объекта:
«Газопровод высокого давления к д. Дмитровка городской округ Шатура Московской
области»**

(наименование объекта, местоположение границ которого описано)

Сведения о местоположении границ объекта

1	2	3	4	5	6
273	453229,46	2328893,03	Аналитический метод	0,10	—
274	453187,71	2328758,12	Аналитический метод	0,10	—
275	453156,94	2328649,74	Аналитический метод	0,10	—
276	453116,70	2328501,11	Аналитический метод	0,10	—
277	453093,28	2328421,03	Аналитический метод	0,10	—
278	453072,69	2328350,20	Аналитический метод	0,10	—
279	453047,39	2328272,40	Аналитический метод	0,10	—
280	453045,72	2328270,27	Аналитический метод	0,10	—
281	453042,92	2328272,47	Аналитический метод	0,10	—
282	453042,57	2328272,74	Аналитический метод	0,10	—
283	453030,25	2328256,99	Аналитический метод	0,10	—
284	453032,27	2328255,40	Аналитический метод	0,10	—
285	453034,18	2328253,91	Аналитический метод	0,10	—
286	453021,20	2328237,31	Аналитический метод	0,10	—
287	453020,41	2328237,93	Аналитический метод	0,10	—
288	453017,47	2328234,18	Аналитический метод	0,10	—
289	453014,77	2328230,72	Аналитический метод	0,10	—
290	453007,74	2328228,44	Аналитический метод	0,10	—
291	452995,15	2328220,82	Аналитический метод	0,10	—
292	452992,51	2328225,54	Аналитический метод	0,10	—
293	452991,98	2328226,48	Аналитический метод	0,10	—
294	452974,53	2328216,70	Аналитический метод	0,10	—
295	452975,55	2328214,89	Аналитический метод	0,10	—

ОПИСАНИЕ МЕСТОПОЛОЖЕНИЯ ГРАНИЦ

**Зона публичного сервитута для размещения и эксплуатации линейного объекта:
«Газопровод высокого давления к д. Дмитровка городской округ Шатура Московской области»**

(наименование объекта, местоположение границ которого описано)

Сведения о местоположении границ объекта

1	2	3	4	5	6
296	452978,35	2328209,89	Аналитический метод	0,10	—
297	452947,16	2328192,48	Аналитический метод	0,10	—
298	452925,62	2328177,84	Аналитический метод	0,10	—
299	452923,92	2328180,35	Аналитический метод	0,10	—
300	452923,64	2328180,76	Аналитический метод	0,10	—
301	452921,69	2328183,63	Аналитический метод	0,10	—
302	452905,14	2328172,39	Аналитический метод	0,10	—
303	452907,40	2328169,08	Аналитический метод	0,10	—
304	452907,48	2328168,96	Аналитический метод	0,10	—
305	452909,08	2328166,61	Аналитический метод	0,10	—
306	452903,29	2328162,67	Аналитический метод	0,10	—
307	452901,72	2328164,97	Аналитический метод	0,10	—
308	452899,35	2328168,46	Аналитический метод	0,10	—
309	452882,81	2328157,22	Аналитический метод	0,10	—
310	452885,28	2328153,58	Аналитический метод	0,10	—
311	452886,74	2328151,43	Аналитический метод	0,10	—
312	452810,28	2328099,48	Аналитический метод	0,10	—
313	452772,37	2328069,12	Аналитический метод	0,10	—
314	452771,82	2328069,63	Аналитический метод	0,10	—
315	452769,01	2328072,24	Аналитический метод	0,10	—
316	452755,41	2328057,58	Аналитический метод	0,10	—
317	452756,06	2328056,98	Аналитический метод	0,10	—
318	452757,61	2328055,54	Аналитический метод	0,10	—

ОПИСАНИЕ МЕСТОПОЛОЖЕНИЯ ГРАНИЦ

**Зона публичного сервитута для размещения и эксплуатации линейного объекта:
«Газопровод высокого давления к д. Дмитровка городской округ Шатура Московской области»**

(наименование объекта, местоположение границ которого описано)

Сведения о местоположении границ объекта

1	2	3	4	5	6
319	452717,22	2328011,99	Аналитический метод	0,10	—
320	452687,35	2327982,51	Аналитический метод	0,10	—
321	452686,65	2327983,22	Аналитический метод	0,10	—
322	452682,47	2327979,09	Аналитический метод	0,10	—
323	452675,67	2327972,39	Аналитический метод	0,10	—
324	452664,25	2327961,12	Аналитический метод	0,10	—
325	452662,84	2327962,54	Аналитический метод	0,10	—
326	452648,64	2327948,46	Аналитический метод	0,10	—
327	452650,01	2327947,07	Аналитический метод	0,10	—
328	452608,03	2327905,63	Аналитический метод	0,10	—
329	452578,52	2327878,85	Аналитический метод	0,10	—
330	452603,67	2327851,15	Аналитический метод	0,10	—
331	452603,30	2327843,58	Аналитический метод	0,10	—
332	452597,81	2327843,85	Аналитический метод	0,10	—
333	452597,76	2327842,88	Аналитический метод	0,10	—
334	452597,66	2327840,90	Аналитический метод	0,10	—
335	452597,87	2327840,80	Аналитический метод	0,10	—
336	452597,64	2327840,41	Аналитический метод	0,10	—
337	452596,56	2327818,24	Аналитический метод	0,10	—
338	452596,49	2327817,71	Аналитический метод	0,10	—
339	452601,94	2327816,95	Аналитический метод	0,10	—
340	452600,10	2327803,63	Аналитический метод	0,10	—
341	452594,65	2327804,38	Аналитический метод	0,10	—

ОПИСАНИЕ МЕСТОПОЛОЖЕНИЯ ГРАНИЦ

**Зона публичного сервитута для размещения и эксплуатации линейного объекта:
«Газопровод высокого давления к д. Дмитровка городской округ Шатура Московской области»**

(наименование объекта, местоположение границ которого описано)

Сведения о местоположении границ объекта

1	2	3	4	5	6
342	452592,40	2327788,02	Аналитический метод	0,10	—
343	452597,84	2327787,26	Аналитический метод	0,10	—
344	452593,63	2327756,78	Аналитический метод	0,10	—
345	452589,48	2327738,34	Аналитический метод	0,10	—
346	452584,11	2327739,55	Аналитический метод	0,10	—
347	452572,41	2327687,50	Аналитический метод	0,10	—
348	452569,88	2327671,13	Аналитический метод	0,10	—
349	452568,74	2327671,21	Аналитический метод	0,10	—
350	452567,45	2327665,44	Аналитический метод	0,10	—
351	452572,81	2327664,24	Аналитический метод	0,10	—
352	452537,14	2327505,63	Аналитический метод	0,10	—
353	452533,42	2327506,46	Аналитический метод	0,10	—
354	452532,03	2327500,08	Аналитический метод	0,10	—
355	452530,34	2327500,44	Аналитический метод	0,10	—
356	452528,30	2327491,41	Аналитический метод	0,10	—
357	452533,67	2327490,20	Аналитический метод	0,10	—
358	452530,95	2327478,13	Аналитический метод	0,10	—
359	452526,60	2327452,86	Аналитический метод	0,10	—
360	452510,01	2327441,15	Аналитический метод	0,10	—
361	452503,67	2327450,14	Аналитический метод	0,10	—
362	452487,33	2327438,60	Аналитический метод	0,10	—
363	452498,86	2327422,26	Аналитический метод	0,10	—
364	452502,13	2327424,57	Аналитический метод	0,10	—

ОПИСАНИЕ МЕСТОПОЛОЖЕНИЯ ГРАНИЦ

**Зона публичного сервитута для размещения и эксплуатации линейного объекта:
«Газопровод высокого давления к д. Дмитровка городской округ Шатура Московской области»**

(наименование объекта, местоположение границ которого описано)

Сведения о местоположении границ объекта

1	2	3	4	5	6
365	452503,96	2327421,97	Аналитический метод	0,10	—
366	452505,01	2327420,49	Аналитический метод	0,10	—
367	452504,20	2327419,92	Аналитический метод	0,10	—
368	452511,77	2327409,19	Аналитический метод	0,10	—
369	452512,59	2327409,77	Аналитический метод	0,10	—
370	452522,74	2327395,40	Аналитический метод	0,10	—
371	452521,92	2327394,82	Аналитический метод	0,10	—
372	452529,68	2327383,82	Аналитический метод	0,10	—
373	452530,37	2327382,85	Аналитический метод	0,10	—
374	452485,72	2327351,32	Аналитический метод	0,10	—
375	452483,91	2327350,04	Аналитический метод	0,10	—
376	452441,21	2327290,51	Аналитический метод	0,10	—
377	452434,01	2327285,73	Аналитический метод	0,10	—
378	452421,18	2327266,14	Аналитический метод	0,10	—
379	452387,65	2327246,34	Аналитический метод	0,10	—
380	452384,85	2327251,07	Аналитический метод	0,10	—
381	452375,06	2327245,29	Аналитический метод	0,10	—
382	452362,56	2327236,75	Аналитический метод	0,10	—
383	452362,39	2327235,26	Аналитический метод	0,10	—
384	452366,75	2327235,19	Аналитический метод	0,10	—
385	452366,71	2327232,92	Аналитический метод	0,10	—
386	452362,14	2327232,99	Аналитический метод	0,10	—
387	452347,52	2327101,09	Аналитический метод	0,10	—

ОПИСАНИЕ МЕСТОПОЛОЖЕНИЯ ГРАНИЦ

**Зона публичного сервитута для размещения и эксплуатации линейного объекта:
«Газопровод высокого давления к д. Дмитровка городской округ Шатура Московской области»**

(наименование объекта, местоположение границ которого описано)

Сведения о местоположении границ объекта

1	2	3	4	5	6
388	452342,35	2327058,09	Аналитический метод	0,10	—
389	452341,93	2327047,98	Аналитический метод	0,10	—
390	452313,08	2327021,45	Аналитический метод	0,10	—
391	452312,29	2327014,59	Аналитический метод	0,10	—
392	452306,34	2327015,26	Аналитический метод	0,10	—
393	452305,41	2327014,40	Аналитический метод	0,10	—
394	452257,08	2327016,42	Аналитический метод	0,10	—
395	452256,85	2327010,93	Аналитический метод	0,10	—
396	452207,93	2327012,97	Аналитический метод	0,10	—
397	452208,12	2327018,47	Аналитический метод	0,10	—
398	452146,15	2327020,55	Аналитический метод	0,10	—
399	452144,14	2327020,49	Аналитический метод	0,10	—
400	452140,16	2327030,94	Аналитический метод	0,10	—
401	452121,47	2327023,81	Аналитический метод	0,10	—
402	452125,75	2327012,60	Аналитический метод	0,10	—
403	452050,86	2326984,03	Аналитический метод	0,10	—
404	452039,23	2326978,13	Аналитический метод	0,10	—
405	452033,80	2326988,83	Аналитический метод	0,10	—
406	452015,96	2326979,79	Аналитический метод	0,10	—
407	452018,45	2326974,88	Аналитический метод	0,10	—
408	452001,77	2326966,42	Аналитический метод	0,10	—
409	452004,26	2326961,52	Аналитический метод	0,10	—
410	451974,27	2326946,32	Аналитический метод	0,10	—

ОПИСАНИЕ МЕСТОПОЛОЖЕНИЯ ГРАНИЦ

**Зона публичного сервитута для размещения и эксплуатации линейного объекта:
«Газопровод высокого давления к д. Дмитровка городской округ Шатура Московской области»**

(наименование объекта, местоположение границ которого описано)

Сведения о местоположении границ объекта

1	2	3	4	5	6
411	451951,32	2326939,21	Аналитический метод	0,10	—
412	451952,21	2326936,34	Аналитический метод	0,10	—
413	451939,31	2326932,35	Аналитический метод	0,10	—
414	451938,43	2326935,22	Аналитический метод	0,10	—
415	451932,16	2326933,28	Аналитический метод	0,10	—
416	451931,55	2326933,00	Аналитический метод	0,10	—
417	451931,51	2326933,08	Аналитический метод	0,10	—
418	451919,32	2326929,32	Аналитический метод	0,10	—
419	451924,74	2326911,76	Аналитический метод	0,10	—
420	451918,28	2326899,50	Аналитический метод	0,10	—
421	451912,50	2326895,05	Аналитический метод	0,10	—
422	451913,11	2326894,26	Аналитический метод	0,10	—
423	451911,87	2326893,32	Аналитический метод	0,10	—
424	451912,48	2326892,52	Аналитический метод	0,10	—
425	451900,62	2326883,42	Аналитический метод	0,10	—
426	451893,31	2326892,93	Аналитический метод	0,10	—
427	451877,45	2326880,75	Аналитический метод	0,10	—
428	451880,30	2326877,04	Аналитический метод	0,10	—
429	451863,62	2326873,02	Аналитический метод	0,10	—
430	451855,42	2326873,74	Аналитический метод	0,10	—
431	451853,05	2326877,97	Аналитический метод	0,10	—
432	451848,91	2326881,59	Аналитический метод	0,10	—
433	451843,64	2326875,57	Аналитический метод	0,10	—

ОПИСАНИЕ МЕСТОПОЛОЖЕНИЯ ГРАНИЦ

**Зона публичного сервитута для размещения и эксплуатации линейного объекта:
«Газопровод высокого давления к д. Дмитровка городской округ Шатура Московской
области»**

(наименование объекта, местоположение границ которого описано)

Сведения о местоположении границ объекта

1	2	3	4	5	6
434	451846,74	2326872,86	Аналитический метод	0,10	—
435	451850,51	2326866,14	Аналитический метод	0,10	—
1	451864,22	2326864,93	Аналитический метод	0,10	—

3. Сведения о характерных точках части (частей) границы объекта

Обозначение характерных точек части границы	Координаты, м		Метод определения координат характерной точки	Средняя квадратическа я погрешность положения характерной точки (M _t), м	Описание обозначения точки на местности (при наличии)
	X	Y			
1	2	3	4	5	6
Часть № —					
—	—	—	—	—	—

СХЕМА РАСПОЛОЖЕНИЯ ГРАНИЦ ПУБЛИЧНОГО СЕРВИТУТА
 Зона публичного сервитута для размещения и эксплуатации линейного объекта: «Газопровод высокого давления к д. Дмитровка городской округ
 Шатура Московской области»
 Раздел 4
 План границ объекта



Используемые условные знаки и обозначения:

- проектные границы публичного сервитута
- 10 - характерные точки публичного сервитута
- границы земельных участков по данным ЕГРН
- границы кадастровых кварталов по данным ЕГРН
- проектное местоположение инженерного сооружения
- 50:37:0030304 - номера кадастровых кварталов по данным ЕГРН
- 50:25:0040108:2 - кадастровые номера земельных участков по данным ЕГРН
- установленные границы административно-территориальных образований (границы населенных пунктов)

Схема расположения листов

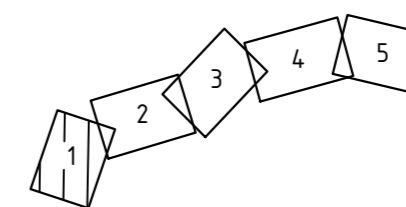

Иванов А.Н.  Дата "14" февраля 2023 г.
 Место для подписи, составившего
 описание местоположения объекта

Инф. N подл. Подп. и дата. Взам. инв. N

СХЕМА РАСПОЛОЖЕНИЯ ГРАНИЦ ПУБЛИЧНОГО СЕРВИТУТА
 Зона публичного сервитута для размещения и эксплуатации линейного объекта: «Газопровод высокого давления к д. Дмитровка городской округ Шатура Московской области»
 Раздел 4
 План границ объекта

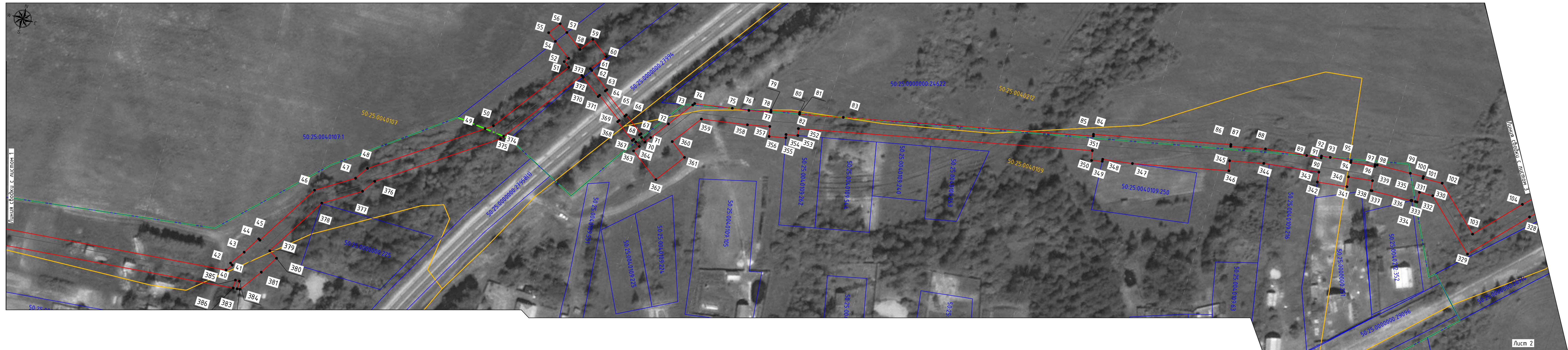

Вариант: инв. N
 Подлн. и дата
 Инв. N подлн.

- Используемые условные знаки и обозначения:
- проектные границы публичного сервитута
 - 10 - характерные точки публичного сервитута
 - границы земельных участков по данным ЕГРН
 - границы кадастровых кварталов по данным ЕГРН
 - проектное местоположение инженерного сооружения
 - 50.37.0030304 - номера кадастровых кварталов по данным ЕГРН
 - 50.37.0030304.2 - кадастровые номера земельных участков по данным ЕГРН
 - установленные границы административно-территориальных образований (границы населенных пунктов)

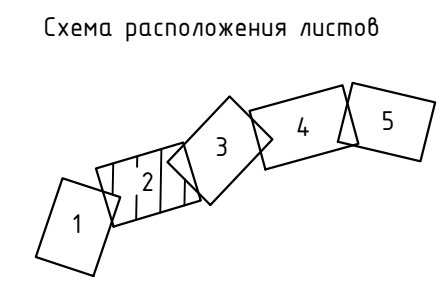

Иванов А.Н.  Дата "14" февраля 2023 г.
 Место для подписи, составившего
 описание местоположения объекта

СХЕМА РАСПОЛОЖЕНИЯ ГРАНИЦ ПУБЛИЧНОГО СЕРВИТУТА
 Зона публичного сервитута для размещения и эксплуатации линейного объекта: «Газопровод высокого давления к д. Дмитровка городской округ
 Шатура Московской области»
 Раздел 4
 План границ объекта



Используемые условные знаки и обозначения:

- - проектные границы публичного сервитута
- 10 - характерные точки публичного сервитута
- - границы земельных участков по данным ЕГРН
- - границы кадастровых кварталов по данным ЕГРН
- - проектное местоположение инженерного сооружения
- 50:37:0030304 - номера кадастровых кварталов по данным ЕГРН
- 50:37:0030304.2 - кадастровые номера земельных участков по данным ЕГРН
- - установленные границы административно-территориальных образований (границы населенных пунктов)

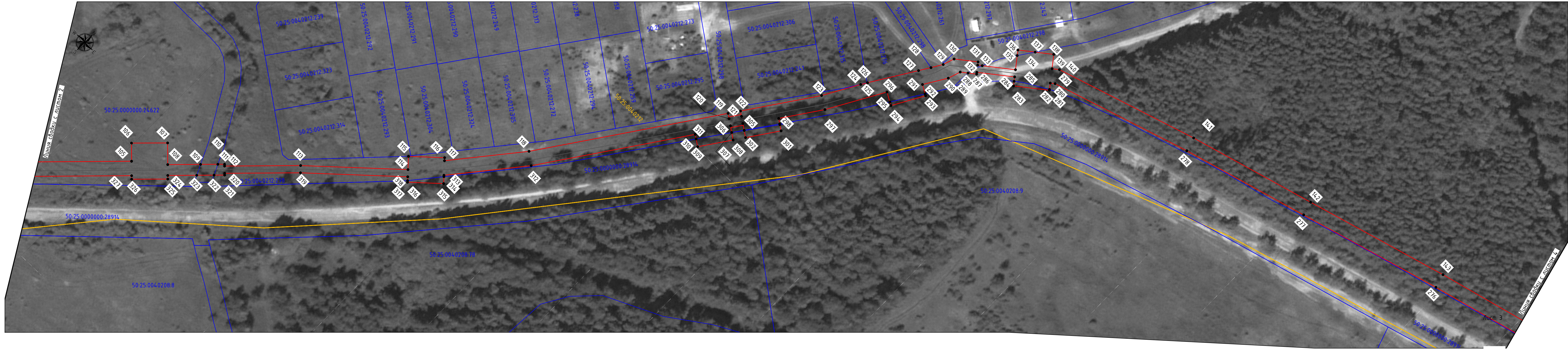
Схема расположения листов

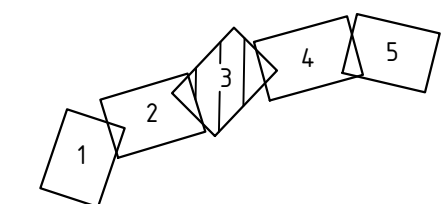

Иванов А.Н.  Дата "14" февраля 2023 г.
 Место для подписи, составившего
 описание местоположения объекта

Вариант: унб. N
 Подп. и дата
 Имя, И.И. Фамилия

СХЕМА РАСПОЛОЖЕНИЯ ГРАНИЦ ПУБЛИЧНОГО СЕРВИТУТА
 Зона публичного сервитута для размещения и эксплуатации линейного объекта: «Газопровод высокого давления к д. Дмитровка городской округ Шатура Московской области»
 Раздел 4
 План границ объекта

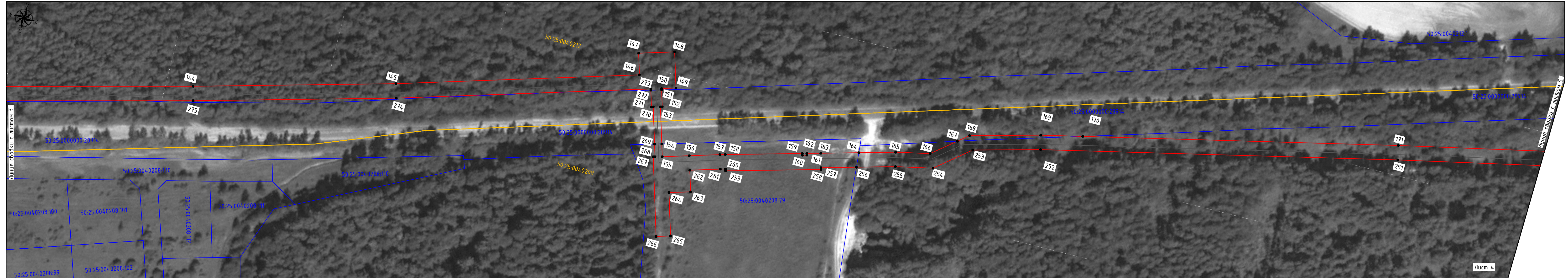

Лист 4

Используемые условные знаки и обозначения:

- - проектные границы публичного сервитута
- 10 - характерные точки публичного сервитута
- - границы земельных участков по данным ЕГРН
- - границы кадастровых кварталов по данным ЕГРН
- - проектное местоположение инженерного сооружения
- 50:37:0030304 - номера кадастровых кварталов по данным ЕГРН
- 50:37:0030304:2 - кадастровые номера земельных участков по данным ЕГРН
- - установленные границы административно-территориальных образований (границы населенных пунктов)

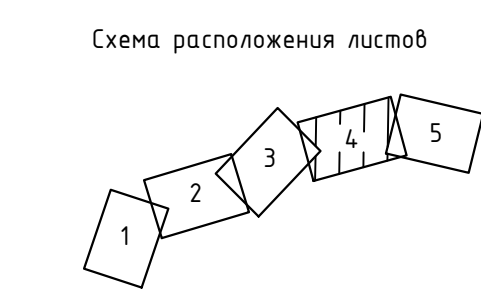

Иванов А.Н.  Дата "14" февраля 2023 г.
 Место для подписи, составления описания местоположения объекта

Вариант: унб. N
 Подп. и дата
 Ил. N подл.

СХЕМА РАСПОЛОЖЕНИЯ ГРАНИЦ ПУБЛИЧНОГО СЕРВИТУТА
 Зона публичного сервитута для размещения и эксплуатации линейного объекта: «Газопровод высокого давления к д. Дмитровка городской округ
 Шатура Московской области»
 Раздел 4
 План границ объекта

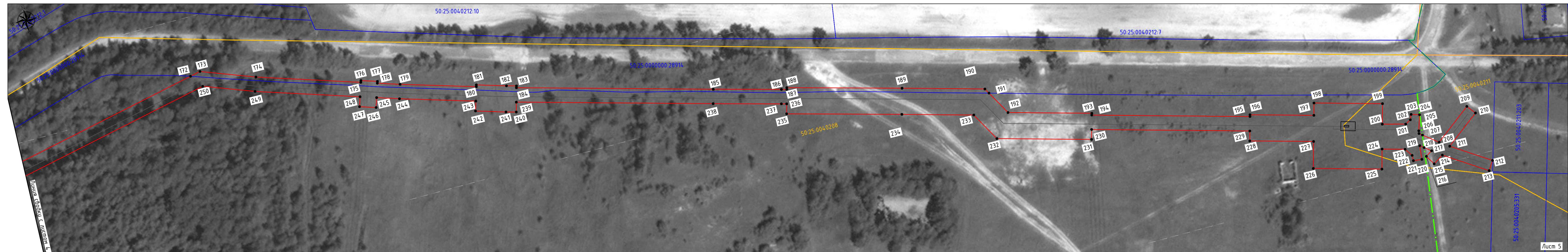

Используемые условные знаки и обозначения:

- проектные границы публичного сервитута
- 10 - характерные точки публичного сервитута
- границы земельных участков по данным ЕГРН
- границы кадастровых кварталов по данным ЕГРН
- проектное местоположение инженерного сооружения
- 50:37:0030304 - номера кадастровых кварталов по данным ЕГРН
- 50:37:0030304.2 - кадастровые номера земельных участков по данным ЕГРН
- установленные границы административно-территориальных образований (границы населенных пунктов)

Схема расположения листов

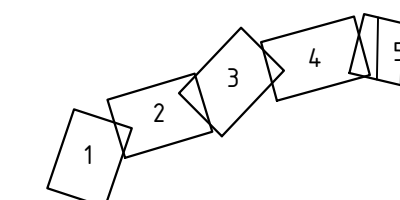

Иванов А.Н.  Дата "14" февраля 2023 г.
 Место для подписи, составившего
 описание местоположения объекта