



Федеральная служба по надзору
в сфере защиты прав потребителей
и благополучия человека

**Управление
Федеральной службы по надзору
в сфере защиты прав
потребителей и благополучия человека
по Московской области**
(Управление Роспотребнадзора по Московской области)

ул. Семашко, д.2, г. Мытищи, Московская обл., 141014
Тел.: (495) 586-10-78, факс: (495) 586-12-68
e-mail: org@50.rospotrebnadzor.ru
ОКПО 75260339 ОГРН 1055005107387
ИНН/КПП 5029036866/502901001

Министру сельского хозяйства и
продовольствия
Московской области
С.Б. Воскресенскому

№ _____
от _____
На № _____

Уважаемый Сергей Борисович!

Управление Роспотребнадзора по Московской области информирует Вас о том, что в ходе проведения проверки ГБУ СО МО «Куровской психоневрологический интернат» (Московская обл., г.о. Орехово-Зуево, г. Куровское, ул. Лесная, д. 24) выявлена продукция – масло сливочное сладко-сливочное несоленое «Традиционное» (дата изготовления: 08.04.2021), производства ООО «Талицкие молочные фермы» (Свердловская обл., Талицкий р-н, поселок Троицкий, ул. Мира, д. 87), не соответствующая требованиям ТР ТС 033/2013 «О безопасности молока и молочной продукции».

В адрес Управления Роспотребнадзора по Свердловской области были направлены копии материалов для проведения проверки производителя фальсифицированной продукции ООО «Талицкие молочные фермы» (Свердловская обл., Талицкий р-н, поселок Троицкий, ул. Мира, д. 87).

В соответствии с поступившей информацией, Управлением Роспотребнадзора по Свердловской области проведены контрольно-надзорные мероприятия, в ходе которых было установлено, что упаковка исследованной в ходе проверки в отношении ГБУ СО МО «Куровский психоневрологический интернат» молочной продукции не соответствует оригинальной упаковке изготовителя ООО «Талицкие молочные фермы» (копии маркировки прилагаются). Юридическим лицом ООО «Талицкие молочные фермы» не производится фасовка молочной продукции в упаковку весом 5 и 10 кг.

Кроме того, у юридического лица ООО «Талицкие молочные фермы» отсутствуют договорные отношения с ООО «ПРОДКОМПАНИИ», ООО «СТАРТ». ООО «Старт» не осуществляло и не осуществляет в настоящее время деятельность на производственной площадке ООО «Талицкие молочные фермы». На представленной в пакете документов декларации о соответствии

печать юридического лица, а также подпись директора ООО «Талицкие молочные фермы» не соответствуют оригинальным.

Дополнительно сообщаем, что на маркировке продукции указано общество с ограниченной ответственностью «Талицкие молочные фермы», а в представленном ветеринарном свидетельстве №10139655387 от 08.06.2021 г. в графе «производитель» указано общество с ограниченной ответственностью «СТАРТ» (ИНН 2801179730).

Просим довести до заинтересованных лиц и организаций информацию о случае фальсификации молочной продукции, как в части ее состава, так и в части информации об изготовителе.

Приложение: на 32 листах в СЭД.

Заместитель руководителя

Н. А. Дрозд



ФЕДЕРАЛЬНАЯ СЛУЖБА ПО НАДЗОРУ В СФЕРЕ ЗАЩИТЫ
ПРАВ ПОТРЕБИТЕЛЕЙ И БЛАГОПОЛУЧИЯ ЧЕЛОВЕКА

**Управление Федеральной службы по
надзору в сфере защиты прав потребителей
и благополучия человека по Свердловской
области**

(Управление Роспотребнадзора по
Свердловской области)

Отдельный пер., д. 3, г. Екатеринбург, 620078
Тел.: 8 (343) 362-86-86, Факс: 8 (343) 374-47-03

E-mail: mail@66.rosпотребнадzor.ru

ОКПО 75756282, ОГРН 1056603541565,

ИНН/КПП 16670083677/667001001

06.10.2021 г. № 66-00-14/05-2385-2021

на № 50-00-01/13-16559-2021 от 19.08.2021 г.

Руководителю
Управления
Роспотребнадзора
по Московской области

Микаиловой О. М.

ул. Семашко, 2, г. Мытищи,
Московская область, 141014

Уважаемая Ольга Михайловна!

В Управление Роспотребнадзора по Свердловской области (далее – Управление) из Управления Роспотребнадзора по Московской области поступили материалы (вх. № 66-29676-2021 от 19.08.2021 г.) о несоответствии молочной продукции изготовителя ООО «Талицкие молочные фермы», Свердловская область, Талицкий район, п. Троицкий, ул. Мира, 87, требованиям действующего законодательства.

На основании поступивших материалов, специалистами Управления в отношении юридического лица ООО «Талицкие молочные фермы» возбуждено дело об административном правонарушении в порядке ч. 2 ст. 14.43 КоАП РФ.

В ходе проведения административного расследования, а также при рассмотрении информации, представленной юридическим лицом ООО «Талицкие молочные фермы», установлено: упаковка исследованной в ходе проверки в отношении ГБУ СО МО «Куровский психоневрологический интернат» молочной продукции не соответствует оригинальной упаковке изготовителя ООО «Талицкие молочные фермы» (копии маркировки продукции, выпускаемой ООО «Талицкие молочные фермы», являются приложением к настоящему письму). Юридическим лицом ООО «Талицкие молочные фермы» не производится фасовка молочной продукции в упаковку весом 5 и 10 кг.

У юридического лица ООО «Талицкие молочные фермы» отсутствуют договорные отношения с ООО «ПРОДКОМПАНИ», ООО «СТАРТ»; представленная декларация о соответствии продукции не соответствует оригинальной декларации изготовителя ООО «Талицкие молочные фермы» (на представленной в пакете документов декларации о соответствии печать юридического лица, а также подпись директора ООО «Талицкие молочные фермы» не соответствует оригинальной). Более того, ООО «СТАРТ» не осуществляло и не осуществляет в настоящее время деятельность на производственной площадке ООО «Талицкие молочные фермы».



Согласно ассортиментного перечня продукции, ООО «Талицкие молочные фермы» выпускает масло сливочное сладко-сливочное несоленое Традиционное «Деревенское из Талицы», м.д.ж. 82,5 %, 700 г. БОЧОНОК; масло сливочное сладко-сливочное несоленое Традиционное, м.д.ж. 82,5 %; масло сливочное сладко-сливочное несоленое Талицкое Традиционное, м.д.ж. 82,5 %. Масло сливочное сладко-сливочное несоленое «Традиционное «Свое Свежее», м.д.ж. 82,5 %, в ассортиментном перечне изготовителя ООО «Талицкие молочные фермы» отсутствует.

Кроме того, из представленных Управлением Роспотребнадзора по Московской области документов, не возможно установить прослеживаемость пищевой продукции. В протоколе лабораторных испытаний № 15.4227 от 20.07.2021 г., акте отбора проб (образцов) в рамках мероприятий по контролю и надзору от 30.06.2021 г., а также на маркировке продукции изготовителем указано общество с ограниченной ответственностью «Талицкие молочные фермы». В представленном ветеринарном свидетельстве № 10139655387 от 08.06.2021 г. в графе «производитель» указано общество с ограниченной ответственностью «СТАРТ» (ИНН 2801179730).

В связи с этим, производство по делу об административном правонарушении в отношении ООО «Талицкие молочные фермы» прекращено.

Заместитель руководителя



И. А. Власов

Журавлёва В. А.
(343) 270-15-91



деревенское масло
из Талицы

массовая
доля жира

82,5%

МАСЛО СЛИВОЧНОЕ
сладко-сливочное
несоленое
«ТРАДИЦИОННОЕ»

Категория: **ВЫСШИЙ СОРТ**

ООО «ТАЛИЦКИЕ
МОЛОЧНЫЕ ФЕРМЫ»

Адрес изготовителя:
623620, Россия, Свердловская область,
Талицкий район, поселок Троицкий,
ул. Мира, 87. Тел./Факс: (343) 226-00-08

ГОСТ 32261-2013 ТР ТС 033/2013

Состав: пастеризованные сливки

Пищевая ценность (содержание в 100г
продукта): жир - 82,5г, белок - 0,6г,
углевод - 0,0г.

Энергетическая ценность: 746 ккал/3132 кДж

Срок годности: 30 суток

Хранить при температуре (3 ± 2)°C

Дата производства / Годен до

(число, месяц, год)



09.09.21

82,5%

82,5%

82,5%

82,5%

82,5%

82,5%

82,5%

82,5%

82,5%

82,5%

82,5%

82,5%
82,5%
82,5%

82,5%

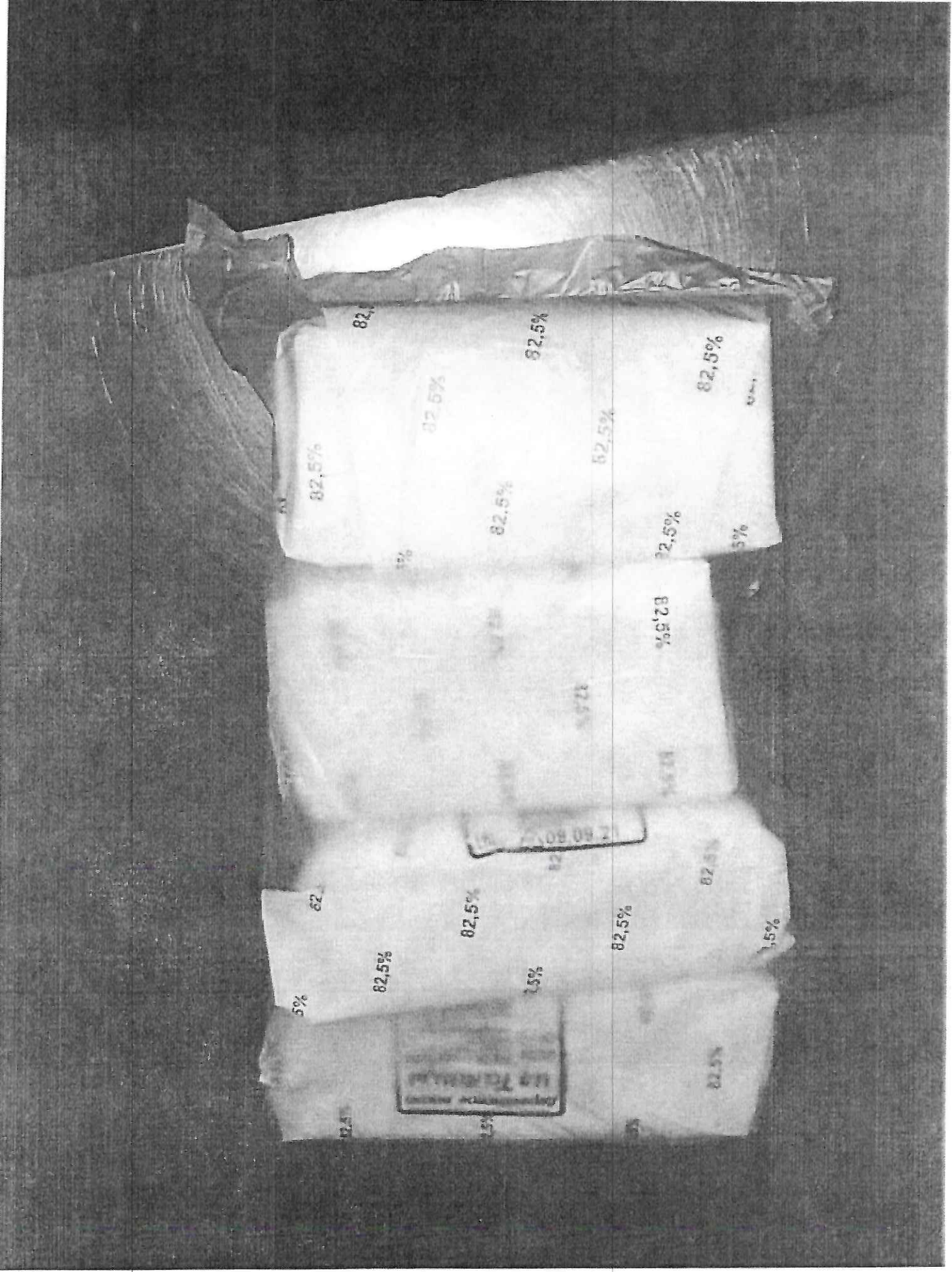

82.5%
82.5%
82.5%
82.5%
82.5%
82.5%

82.5%
82.5%
82.5%

82.5%
82.5%
82.5%
82.5%
82.5%
82.5%

82,5%

Изготовитель: ООО «ТАЛИЦКИЕ МОЛОЧНЫЕ ФЕРМЫ», Адрес изготовителя: Россия, Свердловская обл., Талицкий район, п.Троицкий, ул.Мира, 87, тел.: (34371) 43-000

| | ТВОРОГ ГОСТ 31453-2013 ТР ТС 033/2013 | | | МАСЛО СЛИВОЧНОЕ СЛАДКО-СЛИВОЧНОЕ несоленое «ТРАДИЦИОННОЕ» ГОСТ 32261-2013 ТР ТС 033/2013 | | МАСЛО СЛАДКО-СЛИВОЧНОЕ несоленое «КРЕСТЬЯНСКОЕ» ГОСТ 32261-2013 ТР ТС 033/2013 | | | |
|---------------------------------------|---|--------|--------|---|----------|---|----------|----------|-------------------------|
| | Талицкий | | | Деревянное из Талмзы | Талицкое | Талицкое | Талицкое | Талицкое | Деревянное из Талмзы |
| | Гофротара | | | Весовое | Фольга | Фольга | Монблант | Весовое | |
| М.Д.Ж. | Обозж. | 5% | 8% | 82,5% | 82,5% | 72,5% | 72,5% | 72,5% | |
| Масса нетто в потребительской таре | 1/10кг | 1/10кг | 1/10кг | 160г. | 160г. | 15,3кг. | 15,3кг. | | |
| Нетто | 1/10кг | 1/10кг | 1/10кг | 15,7кг. | 15,7кг. | | | | |
| Брутто | | | | 85шт. | 85шт. | | | | |
| Количество единиц | 1шт. | 1шт. | 1шт. | 20 сут. | 35 сут. | 35 сут. | 9 мес. | 20 сут. | |
| Срок годности | 72ч. | 72ч. | 72ч. | 3±2°C | 3±2°C | 3±2°C | -18°C | 3±2°C | |
| Хранение при температуре | 4±2°C | 4±2°C | 4±2°C | | | | | | |

82,5%

09.09.2021

№ Партии

251

Дата производства

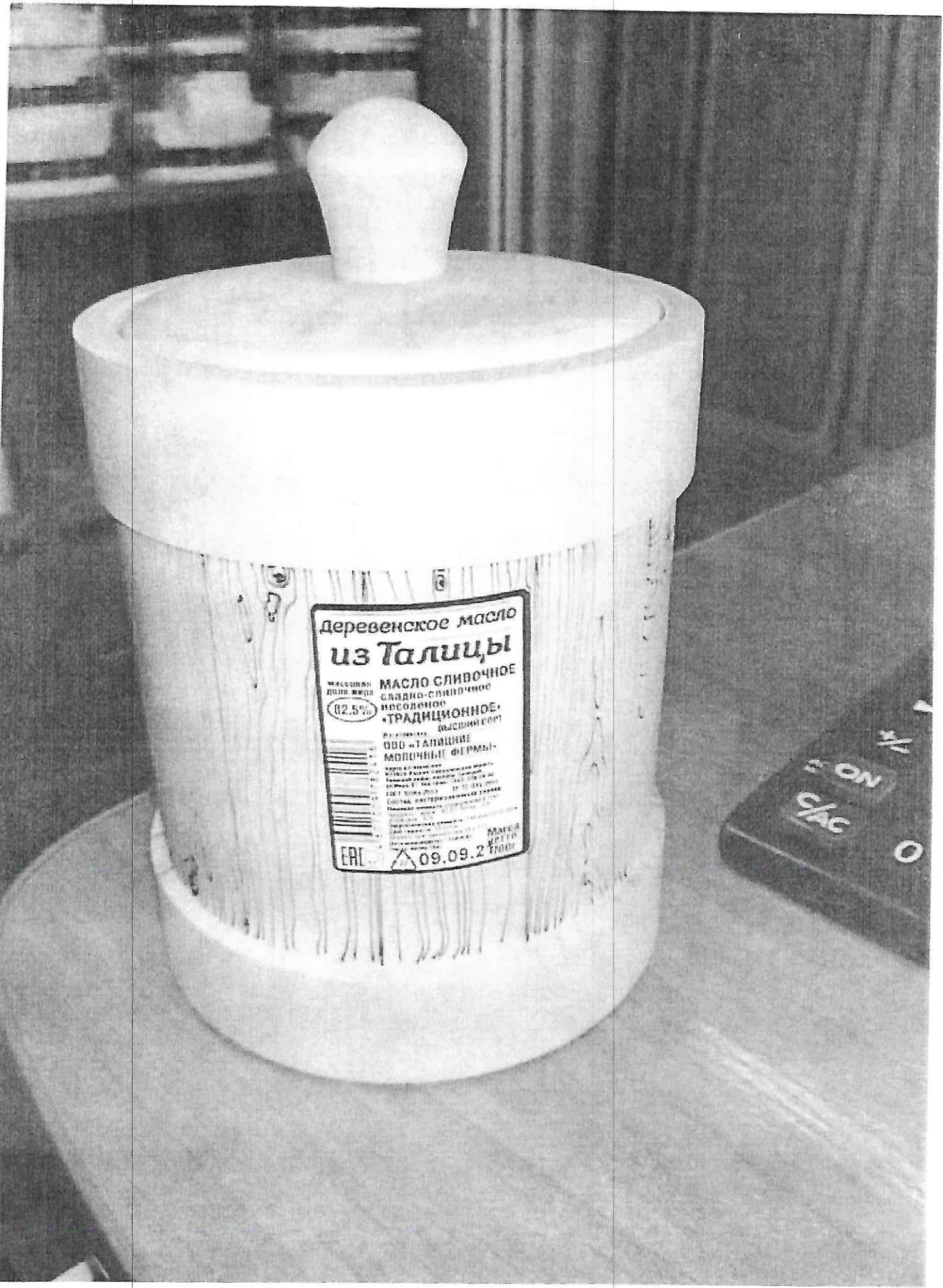

деревенское масло
из Талицы
 МАССОВЫЙ
 ПРОЦЕНТ ЖИРА
 (02.5%)
 МАСЛО СЛИВОЧНОЕ
 СЛАДКО-СЛИВОЧНОЕ
 НЕСОЛЁНОЕ
 ТРАДИЦИОННОЕ
 В СОСТАВЕ: МАСЛИНИ КОРОТ
 ООО «ТАЛИЦЫНЕ
 МОЛОЧНЫЕ ФИРМЫ»
 ул. Советская, 10
 150000, г. Талица, Республика Карелия
 Тел: (81832) 2-10-00
 E-mail: info@talitsy.ru
 www.talitsy.ru
 Произведено в соответствии с ТУ 92-001-001-001-001-001
 09.09.2010
 EAC

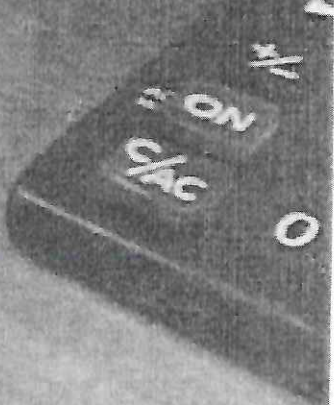

Деревенское масло из Талицы

массовая
доля жира

82,5%

МАСЛО СЛИВОЧНОЕ
сладко-сливочное
несоленное
«ТРАДИЦИОННОЕ»
ВЫСШИЙ СОРТ

Изготовитель:

**ООО «ТАЛИЦКИЕ
МОЛОЧНЫЕ ФЕРМЫ»**

Адрес изготовителя:
623620, Россия, Свердловская область,
Талицкий район, поселок Троицкий,
ул. Мира, 87, Тел./факс: (343) 326-08-88

ГОСТ 32261-2013 ТР ТС 033/2013

Состав: пастеризованные сливки
Пищевая ценность (содержание в 100г
продукта): жиры - 82,5г, белки - 0,6г,
углеводы - 0г

Энергетическая ценность: 748 ккал/3112 кДж

Срок годности: 20 суток

Хранить при температуре (3 ± 2)°С

Дата производства / Гибель до

(мес./гг. макс./год)



09.09.21

Масса
нетто:
1700г

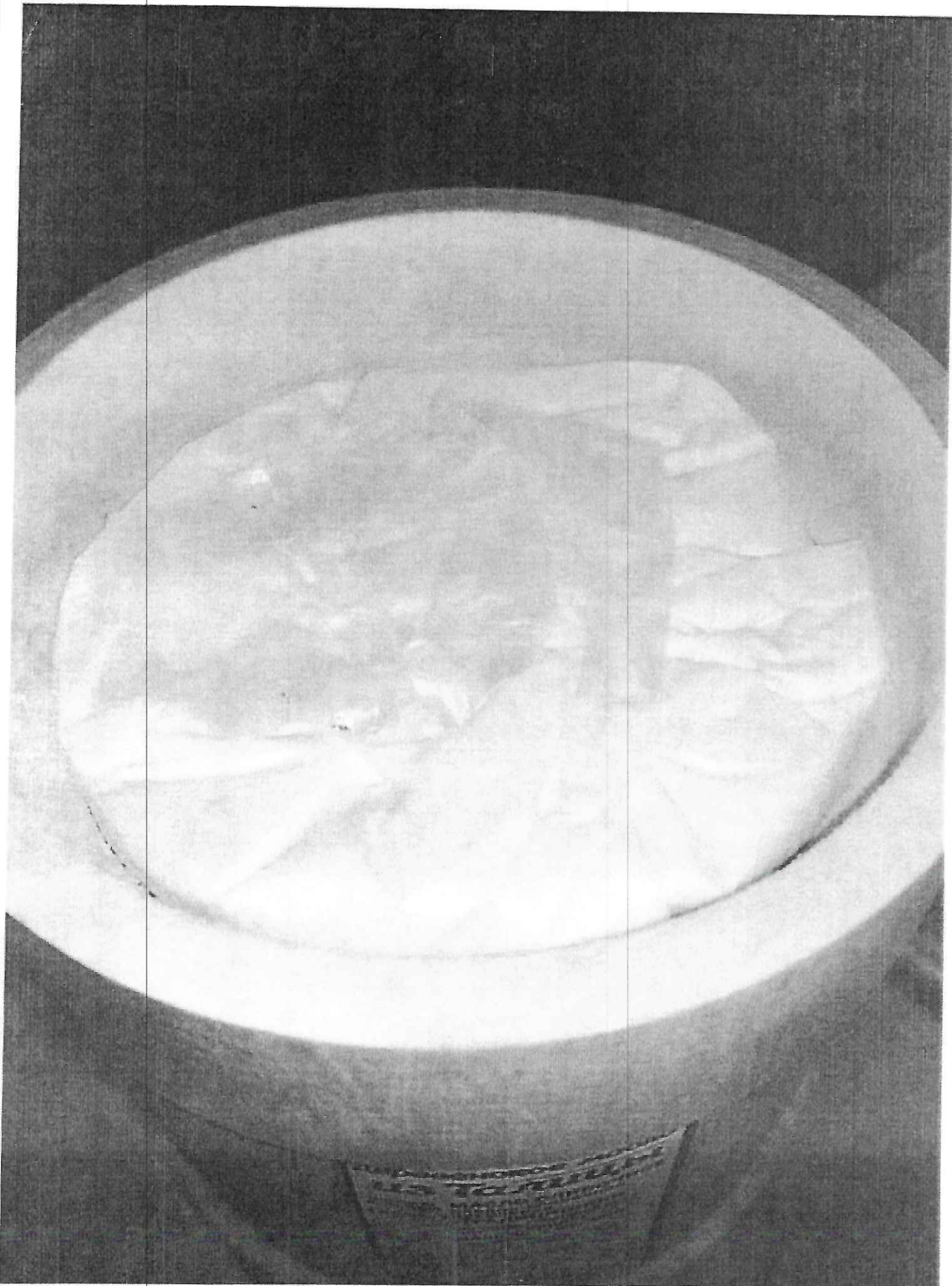

сладко-сливочное несолёное

традиционное
с 1928 года

Талицкое масло

сливочное



НАТУРАЛЬНЫЙ
ПРОДУКТ

из свежих
сливок

82,5%

180г
масса
нетто

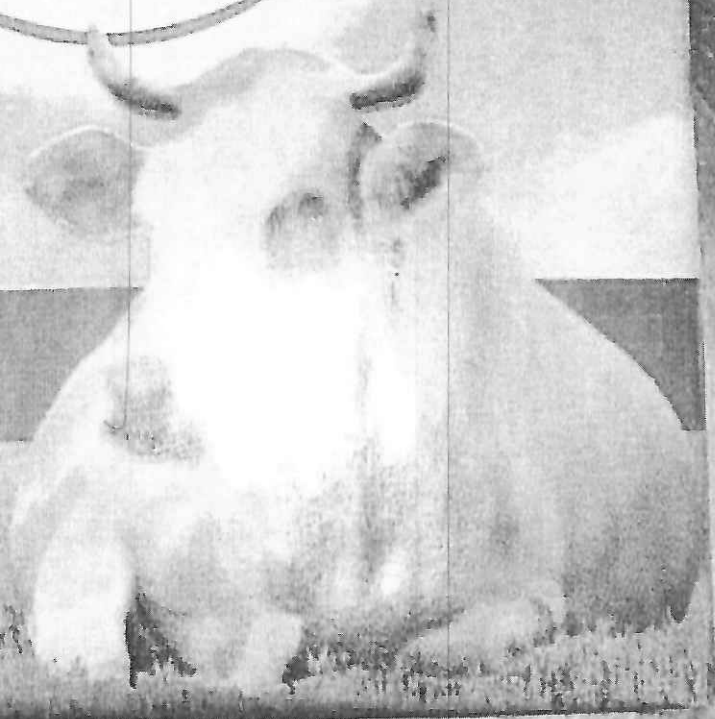

менеджмента безопасности пищевой
и сертифицирована на соответствие
ГОСТ Р ИСО 22000-2007

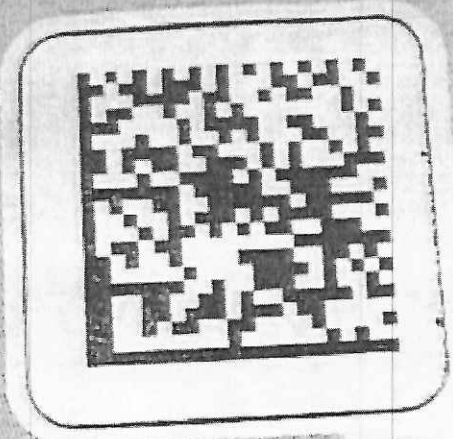

Матовая и лаковая:

Вся продукция
консервантов
и растительных
жиров





ЕВРАЗИЙСКИЙ ЭКОНОМИЧЕСКИЙ СОЮЗ ДЕКЛАРАЦИЯ О СООТВЕТСТВИИ

Заявитель: Общество с ограниченной ответственностью «ТАЛИЦКИЕ МОЛОЧНЫЕ ФЕРМЫ»
ОГРН: 1146633000425

Место нахождения (адрес юридического лица) и адрес места осуществления деятельности: 623620, Россия, Свердловская область, Талицкий район, поселок Троицкий, улица Мира, дом 87

Номер телефона: +73432260808. Адрес электронной почты: talizm@mail.ru
в лице директора Окунева Юрия Валерьевича

заявляет, что МАСЛО СЛИВОЧНОЕ сливко-сливочное, ассортимент приведен в Приложении 1 на одном листе

изготовитель: Общество с ограниченной ответственностью «ТАЛИЦКИЕ МОЛОЧНЫЕ ФЕРМЫ»

Место нахождения (адрес юридического лица) и адрес места осуществления деятельности по изготовлению продукции: 623620, Россия, Свердловская область, Талицкий район, поселок Троицкий, улица Мира, дом 87

продукция изготовлена в соответствии с
ГОСТ 32261-2013 "Масло сливочное. Технические условия"

код ТН ВЭД ЕАЭС 0405101900
Серийный выпуск

соответствует требованиям

ТР ТС 021/2011 «О безопасности пищевой продукции», ТР ТС 022/2011 «Пищевая продукция в части ее маркировки», ТР ТС 029/2012 «Требования безопасности пищевых добавок, ароматизаторов и технологических вспомогательных средств», ТР ТС 033/2013 «О безопасности молока и молочной продукции»

Декларация о соответствии принята на основании

Протоколов испытаний № 2356 от 26.02.2021, № 2356/1 от 20.02.2021, выданы испытательной лабораторией "Испытательный центр государственного бюджетного учреждения Свердловской области "Свердловская областная ветеринарная лаборатория" RA.RU.2111Ц09,

Протоколов испытаний № 926 от 22.03.2021, № 1122 от 29.03.2021 выданы филиалом ФБУЗ "Центр гигиены и эпидемиологии в Свердловской области в Талицком, Байкаловском, Тугулымском районах, городе Камышлов, Камышловском и Пышминском районах", № РОСС RU.0001.512086.

Схема декларирования соответствия 3д.

Дополнительная информация

Применяемый стандарт ГОСТ 32261-2013 "Масло сливочное. Технические условия". Дата изготовления, условия хранения и срок годности продукции указаны в маркировке. Продукция упаковывается в алюминиевую лакированную фольгу брикеты весом от 100 г до 200 г, в пергамент, ПЭТ-емкости весом от 100 г до 500 г, в полистирольные стаканчики вместимостью от 10 г до 500 г, в картонные коробки весом от 1,0 кг до 20 кг; деревянные бочонки весом от 200 г до 1000 г, в полимерную бумагу

Продукция безопасна при ее использовании в соответствии с целевым назначением. Заявителем приняты меры по обеспечению соответствия продукции требованиям технических регламентов.

Декларация о соответствии действительна с даты регистрации по 12.04.2024 включительно.

подпись

М.П.

Окунев Юрий Валерьевич

(Ф.И.О. заявителя)

Регистрационный номер декларации о соответствии: ЕАЭС N RU Д-РУ.РА01.В.08648/21

Дата регистрации декларации о соответствии: 13.04.2021

КОПИЯ
ВЕРНА

Игорь Александрович Ковалев
Ковалев Игорь Александрович

ЕВРАЗИЙСКИЙ ЭКОНОМИЧЕСКИЙ СОЮЗ

ПРИЛОЖЕНИЕ № 1 лист 1

К ДЕКЛАРАЦИИ О СООТВЕТСТВИИ ЕАЭС № RU Д-РУ.РА01.В.08648/21

| Код ТН ВЭД ЕАЭС | Наименование, типы, марки, модели однородной продукции, составные части изделия или комплекса | Обозначение документации, по которой выпускается продукция |
|-----------------|---|--|
| 0405101900 | <p>МАСЛО СЛИВОЧНОЕ сладко-сливочное; МАСЛО СЛИВОЧНОЕ сладко-сливочное несоленое «Крестьянское» с массовой долей жира 72,5 % «Талицкое»; МАСЛО СЛИВОЧНОЕ сладко-сливочное соленое «Крестьянское» с массовой долей жира 72,5 % «Талицкое»; МАСЛО СЛИВОЧНОЕ сладко-сливочное несоленое «Крестьянское» с массовой долей жира 72,5 % «Деревенское из Талицы»; МАСЛО СЛИВОЧНОЕ сладко-сливочное несоленое «Традиционное» с массовой долей жира 82,5 % «Талицкое»; МАСЛО СЛИВОЧНОЕ сладко-сливочное несоленое «Традиционное» с массовой долей жира 82,5 % «Деревенское из Талицы»; МАСЛО СЛИВОЧНОЕ сладко-сливочное несоленое «Крестьянское» с массовой долей жира 72,5 % «Фермерское из Талицы»; МАСЛО СЛИВОЧНОЕ сладко-сливочное несоленое «Традиционное» с массовой долей жира 82,5 % «Фермерское из Талицы»</p> | <p>ГОСТ 32261-2013 "Масло сливочное. Технические условия"</p> |

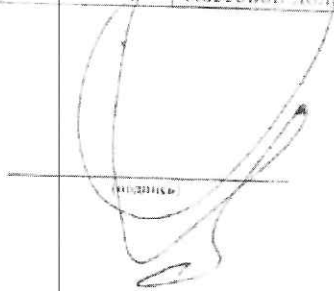

М.П.

Окунов Юрий Валерьевич
(И.О. ответственного лица)



Федеральная служба по надзору
в сфере защиты прав потребителей
и благополучия человека

**Управление
Федеральной службы по надзору
в сфере защиты прав
потребителей и благополучия человека
по Московской области**
(Управление Роспотребнадзора по Московской области)

ул. Семашко, д.2, г. Мытищи, Московская обл., 141014
Тел.: (495) 586-10-78, факс: (495) 586-12-68
e-mail: org@50.rospotrebnadzor.ru
ОКПО 75260339 ОГРН 1055005107387
ИНН/КПП 5029036866/502901001

Руководителю Управления
Роспотребнадзора
по Свердловской области
Д.Н. Козловских

19.08.2021 № 50-00-01/13-16559-2021

На № _____ от _____

Уважаемый Дмитрий Николаевич!

Управление Роспотребнадзора по Московской области информирует Вас о том, что в ходе проведения проверки ГБУ СО МО «Куровской психоневрологический интернат» (Московская обл., г. о. Орехово-Зуево, г. Куровское, ул. Лесная, д. 24) выявлена продукция – масло сливочное сладко-сливочное несолоёное «Традиционное» (дата изготовления: 08.04.2021), производства ООО «Талицкие молочные фермы» (Свердловская обл., Талицкий р-н, поселок Троицкий, ул. Мира, д. 87), не соответствующая требованиям ТР ТС 033/2013 «О безопасности молока и молочной продукции». Уведомление внесено в Модуль «ГИР ЗПП» (№31901 от 17.08.2021).

В соответствии со ст. 37, 38 Федерального закона от 27.12.2002 г. № 184-ФЗ «О техническом регулировании» производителю указанной продукции ООО «Талицкие молочные фермы» направлены копии материалов для проведения проверки достоверности информации и, в случае подтверждения, разработки программы мероприятий по предотвращению вреда.

На основании вышеизложенного с целью пресечения попадания на потребительский рынок некачественной продукции просим Вас в отношении производителя ООО «Талицкие молочные фермы» (Свердловская обл., Талицкий р-н, поселок Троицкий, ул. Мира, д. 87) принять необходимые меры в соответствии с действующим законодательством, в том числе по ст. 14.46 ч. 2 КоАП РФ.

Информацию о результатах проверки и принятых мерах просим сообщить в Управление Роспотребнадзора по Московской области.

- Приложение: 1. Акт отбора проб (образцов) от 30.08.2021 на 3 л. в 1 экз.
2. Протокол лабораторных испытаний №15.4227 от 20.07.2021 на 3 л. в 1 экз.
3. Экспертное заключение №508-091 от 03.08.2021.



4. Декларация о соответствии ЕАЭС N RU Д- RU.AB84.B.00427/19 от 05.09.2019.
5. Ветеринарное свидетельство №10139655387 от 08.06.2021 2 л. в 1 экз.
6. Товарная накладная №14472 от 08.06.2021 1 л. в 1 экз.
7. Фото маркировки 1 л. в 1 экз.
8. Письмо производителю в виде ссылки в СЭД.

Заместитель руководителя



О.В. Богатикова





Федеральная служба по надзору
в сфере защиты прав потребителей
и благополучия человека

**Управление
Федеральной службы по надзору
в сфере защиты прав
потребителей и благополучия человека
по Московской области**
(Управление Роспотребнадзора по Московской области)

ул. Семашко, д.2, г. Мытищи, Московская обл., 141014
Тел.: (495) 586-10-78, факс: (495) 586-12-68
e-mail: org@50.rospotrebnadzor.ru
ОКПО 75260339 ОГРН 1055005107387
ИНН/КПП 5029036866/502901001

19.08.2021 № 50-00-01/13-16560-2021

На № _____ от _____

Директору
ООО «Талицкие молочные фермы»
Ю. В. Окуневу

623620, Свердловская обл., Талицкий р-н, поселок
Троицкий, ул. Мира, д. 87

talmz@mail.ru

Уважаемый Юрий Валерьевич!

Управление Роспотребнадзора по Московской области, руководствуясь статьёй 37 Федерального закона от 27.12.2002 № 184-ФЗ «О техническом регулировании» (далее – Закона), информирует Вас о том, что в ходе проведения проверки ГБУ СО МО «Куровской психоневрологический интернат» (Московская обл., г. о. Орехово-Зуево, г. Куровское, ул. Лесная, д. 24) выявлена продукция – масло сливочное сладко-сливочное несолёное «Традиционное» (дата изготовления: 08.04.2021), производства ООО «Талицкие молочные фермы» (Свердловская обл., Талицкий р-н, поселок Троицкий, ул. Мира, д. 87), не соответствующая требованиям ТР ТС 033/2013 «О безопасности молока и молочной продукции».

Согласно протоколу лабораторных испытаний №15.4227 от 20.07.2021 ФБУЗ «Центр гигиены и эпидемиологии в Московской области» в исследуемом образце масла обнаружены растительные масла и жиры (норматив «не допускается»), а также органолептические свойства не соответствовали нормам.

Одновременно информируем, что согласно статье 36 Закона в случае, если в результате несоответствия продукции требованиям технических регламентов причинен вред жизни и здоровью граждан, имуществу физических или юридических лиц, или возникла угроза причинения такого вреда, изготовитель обязан возместить причиненный вред и принять меры в целях недопущения причинения вреда другим лицам, их имуществу в соответствии с законодательством Российской Федерации. При этом обязанность возместить вред не может быть ограничена договором или заявлением одной стороны. Соглашения или заявления об ограничении ответственности ничтожны.

В силу требований статьи 38 Закона изготовитель обязан принять необходимые меры для того, чтобы возможный вред, связанный с обращением данной продукции, не увеличился.



При этом, в случае подтверждения достоверности о несоответствии продукции требованиям технических регламентов, изготовитель обязан разработать программу мероприятий по предотвращению причинения вреда и согласовать ее с органом государственного контроля (надзора) в соответствии с его компетенцией.

В соответствии с указанной нормой также установлено, что в случае, если для предотвращения вреда необходимо произвести дополнительные расходы, изготовитель обязан осуществить все мероприятия по предотвращению причинения вреда своими силами, а при невозможности их осуществления объявить об отзыве продукции и возместить убытки, причиненные приобретателям в связи с отзывом продукции.

В случае, если угроза причинения вреда не может быть устранена путем проведения мероприятий, указанных в пункте 2 статьи 38 Закона, изготовитель (продавец, лицо, выполняющее функции иностранного изготовителя) обязан незамедлительно приостановить производство и реализацию продукции, отозвать продукцию и возместить приобретателям, в том числе потребителям, убытки, возникшие в связи с отзывом продукции.

На основании вышеизложенного, в соответствии со статьёй 38 Закона, Вам необходимо в течение 10 дней с момента получения информации провести проверку достоверности полученной информации. Руководствуясь пунктом 1 статьи 39 Закона предлагаем в установленный законом срок представить материалы проверки достоверности информации о несоответствии продукции требованиям гигиенических нормативов в Управление Роспотребнадзора по Свердловской области: 620078, г. Екатеринбург, пер. Отдельный, 3 и в Управление Роспотребнадзора по Московской области: 141014, г. Мытищи, ул. Семашко д. 2.

Неисполнение обязанностей, установленных Федеральным законом от 27.12.2002 № 184-ФЗ «О техническом регулировании» изготовитель несет административную ответственность, предусмотренную статьей 14.46.2. Кодекса Российской Федерации об административных правонарушениях.

- Приложение:
1. Акт отбора проб (образцов) от 30.08.2021 на 3 л. в 1 экз.
 2. Протокол лабораторных испытаний №15.4227 от 20.07.2021 на 3 л. в 1 экз.
 3. Экспертное заключение №508-091 от 03.08.2021.
 4. Декларация о соответствии ЕАЭС N RU Д-RU.AB84.B.00427/19 от 05.09.2019.
 5. Ветеринарное свидетельство №10139655387 от 08.06.2021 2 л. в 1 экз.
 6. Товарная накладная №14472 от 08.06.2021 1 л. в 1 экз.
 7. Фото маркировки 1 л. в 1 экз.

Заместитель руководителя

Букатова Ирина Александровна
8(498)684-48-11

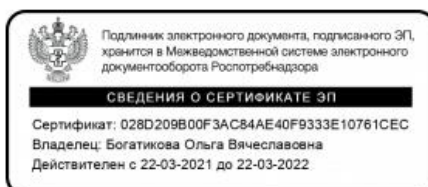

О.В. Богатикова



ФЕДЕРАЛЬНАЯ СЛУЖБА ПО НАДЗОРУ В СФЕРЕ ЗАЩИТЫ ПРАВ ПОТРЕБИТЕЛЕЙ И БЛАГОПОЛУЧИЯ ЧЕЛОВЕКА

Федеральное бюджетное учреждение здравоохранения «Центр гигиены и эпидемиологии в Московской области»

Филиал федерального бюджетного учреждения здравоохранения

«Центр гигиены и эпидемиологии в Московской области» в городах Электрогорск, Орехово-Зуево, Павлово-Посадском, Орехово-Зуевском районах

142500 г. Павловский Посад, М.О., 2-й проезд М. Горького, д.2

Тел. 2-10-30, 2-12-84

тел/ факс (496 43) 2-04-79

E-mail: pavlov_posad@cgemo.ru

АКТ ОТБОРА ПРОБ (ОБРАЗЦОВ) В РАМКАХ МЕРОПРИЯТИЙ ПО КОНТРОЛЮ И НАДЗОРУ

 Дата « 30 » 06 2021 г. Время 15 часов 30 минут

Заказчик: Орехово-Зуевский территориальный отдел Управления Федеральной службы по надзору в сфере защиты прав потребителей и благополучия человека по Московской области

Адрес (юридический): 142672, Московская область, Орехово-Зуевский г.о., г. Ликино-Дулево, ул. Текстильщиков, д. 4а

Наименование организации (продавца) у которой проводился отбор проб, ИНН, ОГРН

ТБСУСО МО, Куровской психоневрологический интернат

Фактический адрес места отбора:

Московское обл, Орехово-Зуевский г.о., г. Куровское, ул. Лесная, д. 24

Наименование места отбора проб с расшифровкой (склад, торговый зал, цех и т.п.)

ТБСУСО МО, Куровской психоневрологический интернат

ОСНОВАНИЕ ДЛЯ ОТБОРА ПРОБ (ОБРАЗЦОВ):

 План Внеплан СГМ

 от « 28 » 06 2021 г.

 Поручение № 148-11

Документ основание (Поручение, Распоряжение, Письмо, Приказ, Указание и др.)

ИНФОРМАЦИЯ О СОТРУДНИКЕ, ОТБИРАЮЩЕГО ПРОБЫ

Наименование организации Филиал ФБУЗ «Центр гигиены и эпидемиологии в Московской области» в городах Электрогорск, Орехово-Зуево, Павлово-Посадском, Орехово-Зуевском районах

Першина С.В.

ФИО

/ техник

Должность

/

Подпись

ИНФОРМАЦИЯ О ЛИЦАХ В ПРИСУТСТВИИ КОТОРЫХ ОТОБРАНЫ ПРОБЫ

Наименование организации Орехово-Зуевский ТОУ Роспотребнадзора по МО

Мурнова В.А.

ФИО

/ ведущий тех. эксперт

Должность

/

Подпись

Наименование организации

ТБСУСО МО, Куровской психоневрологический интернат

Сунцов И.В.

ФИО

/ зам. директора

Должность

/

Подпись

Дата и время доставки в ИЛЦ (заполняется группой приема проб)

Дата:

Время:

Всего отобрано для испытаний количество проб с указанием ед. измерений согласно приложению к данному акту

1150 з

Дополнительные сведения

—

 Акт отбора составлен в (3) экземплярах на 2 листах (приложение к акту на 1 листах)

ОПИСАНИЕ ОТБИРАЕМОЙ ПРОБЫ № 1 :

| | | | |
|---|--|---|--------------------------|
| 1. Наименование пробы (образца) | Масло сливочное сладко-сливочное, неаппетитное, традиционное, все светлее, м.д.ж. 82,5%, высший сорт | | |
| 1.1 ТН ВЭД продукции | - | | |
| 1.2 Свид-во о гос. регистрации | Дата: - | Номер: - | |
| 1.3 Декларация о соответствии | Дата принятия: 05.09.19 Декларация действительна до: 04.09.22 | | |
| 1.4 Сертификат соответствия | Дата: - | Номер: - | Срок действия по: - |
| 2. Наименование изготовителя | ООО "Тамсукие маслоные фермы" | | |
| 3. Адрес изготовителя (юридический) | 623620, Россия, Свердловская обл, Тамсукий р.к, п. Тамсукий, ул. Мира, д. 87 | | |
| 4. Адрес завода-изготовителя фактический (поставщик) | 623620, Россия, Свердловская обл, Тамсукий р.к, п. Тамсукий, ул. Мира, д. 87 | | |
| 5. Дата выработки | 08.04.21. | | |
| 6. Время выработки | - | | |
| 7. Срок годности | ✓ 9 мес. - t(-6±3)°C; 15 мес. - t(-16±2)°C; 24 мес. - t -25°C | | |
| 8. Условия хранения продукции (температура и др.) | относительная влажность воздуха от 80% до 90% | | |
| 9. НД на продукцию | ГОСТ 32261-2013 | | |
| 10. Способ и место нанесения даты выработки, срока годности | <input type="checkbox"/> Печать (лазерная и др.) | <input type="checkbox"/> Штамп (оттиск) | <input type="checkbox"/> |
| | <input type="checkbox"/> Метод перфорации | <input type="checkbox"/> Литография | <input type="checkbox"/> |
| 11. Тара, упаковка (вид), особенности | Фольга, н/з пакет | | |
| 12. Идентификационные признаки партии | величина | 5 кг | номер |
| | серия | - | артикул |
| | смена | - | |
| 13. Количество и масса (объем) отобранных проб | 1150г | | |
| 14. НД, регламентирующий отбор проб | ГОСТ 26809.2-2014 | | |



ЦЕЛЬ ОТБОРА ПРОБ:

| | |
|--|---|
| 15.НД, регламентирующий оценку | ТРТС 033/2013 |
| | ТРТС 021/2011 |
| | |
| 16.Определяемые показатели | показатели фальсификации: |
| | фракционность, ЖКС, м.г. влаги, |
| | м.г. жира |
| | |
| | |
| 17.Условия транспортирования | Автотранспорт, сумка холодильник, хладоэлементы |
| 18.Температура окружающей среды в момент отбора | — |
| 19.Температура пробы при поступлении в ИЛЦ (заполняется группой приема проб) | |
| 20.Сведения о пломбировании пробы (описание печати или пломбы) | упаковано и опечатано |
| 21.Консервирующее вещество | не применялось |
| 22.Дополнительные сведения (номера акцизных марок и др.) | 1200 ₂ - коньячная проба, крапиво-сыя на этикетке ТБСУСОМО, КТНН |
| | при t (-6 ± 3°)С |
| | |
| | |

| Наименование организации в которую предстоит направить пробы | Количество и масса (объем) отобранных проб | Перечень показателей |
|---|--|----------------------|
| Павлово- Посадский филиал ФБУЗ «ЦГиЭ в Московской области» ИЛЦ Место осуществления деятельности : Московская обл., г. Павловский Посад, 2-й проезд М. Горького, д.2 | — | — |
| ФБУЗ «ЦГиЭ в Московской области» ИЛЦ Место осуществления деятельности : Московская область, г. Мытищи, ул. Семашко, д.2 | 1150 ₂ | хим. показатели |



ИСПЫТАТЕЛЬНЫЙ ЛАБОРАТОРНЫЙ ЦЕНТР (ИЛЦ)

Аттестат аккредитации Федеральной службы по аккредитации № РОСС RU.0001.510107 дата внесения в реестр аккредитованных лиц 29.12.2016

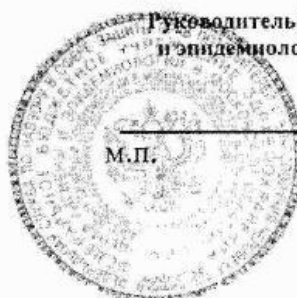

УТВЕРЖДАЮ
Руководитель ИЛЦ ФБУЗ «Центр гигиены
и эпидемиологии в Московской области»

Д.А.Сычев

20 июля 2021

ПРОТОКОЛ ЛАБОРАТОРНЫХ ИСПЫТАНИЙ

№ 15.4227 от 20 июля 2021 г.

1. **Наименование предприятия, организации (заказчик):** Филиал Федерального бюджетного учреждения здравоохранения "Центр гигиены и эпидемиологии в Московской области" в городах Электрогорск, Орехово-Зуево, Павлово-Посадском, Орехово-Зуевском районах

2. **Юридический адрес:** РФ, 141014, Московская область, г. Мытищи, ул. Семашко, д. 2.

Фактический адрес: РФ, 142500, Московская область, г. Павловский Посад, 2-й проезд М. Горького, д. 2.

3. **Наименование образца испытаний, дата изготовления:** Масло сливочное, сладко - сливочное несоленое "Традиционное", массовая доля жира 82,5%, высший сорт, в упаковке из полимерного материала массой нетто 1150 г; дата изготовления: 08.04.2021; срок годности: 9 месяцев при температуре хранения минус (6±3) °С; 15 месяцев при температуре минус (16±2)°С; 24 месяца при температуре хранения минус 25°С; номер партии: не указан; объем партии: 5 кг.

4. **Изготовитель (фирма, предприятие, организация):** ООО "Талицкие молочные фермы"

Юридический адрес: Россия, 623620, Свердловская область, Талицкий район, п. Троицкий, ул. Мира, д. 87
страна: РОССИЯ.

Фактический адрес: Россия, 623620, Свердловская область, Талицкий район, п. Троицкий, ул. Мира, д. 87
страна: РОССИЯ.

5. **Место отбора:** ГБСУ СО МО "Куровской психоневрологический интернат" (пищеблок), РФ, Московская область, Орехово-Зуевский г.о, г. Куровское, ул. Лесная, д. 24.

6. **Условия отбора, доставки**

Дата и время отбора: 30.06.2021 15:30.

Ф.И.О., должность: Першина С.В., техник Филиала Федерального бюджетного учреждения здравоохранения "Центр гигиены и эпидемиологии в Московской области" в городах Электрогорск, Орехово-Зуево, Павлово-Посадском, Орехово-Зуевском районах. При отборе проб присутствовали: Хлуднева Е.А., ведущий специалист - эксперт Орехово-Зуевского территориального отдела Управления Федеральной службы по надзору в сфере защиты прав потребителей и благополучия человека по Московской области; Сунцов И.В., заместитель директора ГБСУ СО МО "Куровской психоневрологический интернат".

Условия доставки: изотермический контейнер, автотранспорт.

Дата и время доставки в ИЛЦ: 01.07.2021 09:32.

НД на отбор проб: ГОСТ 26809.2-2014 "Молоко и молочная продукция. Правила приемки, методы отбора и подготовка проб к анализу. Часть 2. Масло из коровьего молока, спреды, сыры и сырные продукты, плавленые сыры и плавленые сырные продукты".

Образец предоставлен заказчиком. ИЛЦ не несет ответственности за отбор проб и указанную заказчиком информацию об образце.

7. **Дополнительные сведения:** Сопроводительный документ № 5383.

Основание для проведения испытаний: Письмо Филиала Федерального бюджетного учреждения здравоохранения "Центр гигиены и эпидемиологии в Московской области" в городах Электрогорск, Орехово-Зуево, Павлово-Посадском, Орехово-Зуевском районах от 30.06.2021 г.

Температура пробы при поступлении в ИЛЦ: плюс 0,3°С.



Проба доставлена на исследования в ИЛЦ в количестве 1-й упаковки массой нетто 1150 г и опломбирована печатью ФБУЗ ЦГЭМО № 16.

Проба сопровождалась следующими документами:

- акт отбора проб от 30.06.2021 г;
- декларация о соответствии ЕАЭС N RU Д-RU.AB84.B.00427/19 действительна с 05.09.2019 по 04.09.2022 года включительно (копия);
- товарная накладная № 14472 от 08.06.2021 (копия);
- ветеринарное свидетельство № 10139653760 от 08.06.2021 г с приложением на 1 листе (копия);
- ветеринарное свидетельство № 10139655387 от 08.06.2021 г с приложением на 1 листе (копия);
- направление на исследование пробы от 30.06.2021 г;
- поручение Орехово-Зуевского территориального отдела Управления Федеральной службы по надзору в сфере защиты прав потребителей и благополучия человека по Московской области № 148-11 от 28.06.2021 г;
- фото этикетки на 1 листе.

Изменение к протоколу испытаний № 15.4227 от 6 июля 2021 г. Основание – заявление Заказчика от 20.07.2021 г. № 1399. Причина – техническая ошибка.

8. НД на продукцию: ГОСТ 32261-2013

9. ИД, регламентирующие объем лабораторных испытаний и их оценку: ТР ТС 033/2013 "Технический регламент Таможенного союза "О безопасности молока и молочной продукции"", ГОСТ 32261-2013 "Масло сливочное. Технические условия".

10. Код образца (пробы): 19.21.4227/15.

Условия проведения испытаний: соответствуют нормативным требованиям.

11. Место осуществления деятельности: РФ, 141014, Московская область, г. Мытищи, ул. Семашко, д. 2.

12. Средства измерений, испытательное оборудование:

| № п/п | Тип прибора | Заводской номер | № свидетельства о поверке | Срок действия |
|-------|---|------------------|--|---------------|
| 1 | Весы лабораторные RV-512 | 8727296216 | С-ТТ/22-06-2021/72516363 от 22.06.2021 | 21.06.2022 |
| 2 | Весы лабораторные ХТ220А | 2802074 | С-ТТ/22-06-2021/72523295 от 22.06.2021 | 21.06.2022 |
| 3 | Весы лабораторные ХТ620М | 2801602 | С-ТТ/22-06-2021/72523294 от 22.06.2021 | 21.06.2022 |
| 4 | Влагомер весовой МХ50 | P1020678 | ТТ 0093807 от 14.08.2020 | 13.08.2021 |
| 5 | Влагомер весовой МХ50 | P1034952 | ТТ 0093808 от 14.08.2020 | 13.08.2021 |
| 6 | Комплексе аппаратно-программный для медицинских исследований на базе хроматографа "Хроматек-Кристалл-5000" исп.2 детектор ПИД-1 | 2052363(2000317) | 3101/20/2139 от 23.07.2020 | 22.07.2021 |
| 7 | Комплексе аппаратно-программный для медицинских исследований на базе хроматографа "Хроматек-Кристалл-5000" исп.2 детектор ПИД-1 | 2052368(2000026) | 3101/20/2116 от 20.07.2020 | 19.07.2021 |
| 8 | Секундомер электронный "Интеграл С-01" | 306498 | АБ 0379995 от 21.07.2020 | 20.07.2021 |
| 9 | Термометр лабораторный стеклянный | 12072 | МА 0193067 от 25.05.2021 | 24.05.2022 |
| 10 | Термометр лабораторный ТЛ-2 | №29 | клеймо в паспорте от 10.02.2020 | 09.02.2023 |

Результаты испытаний

| №№ п/п | Определяемые показатели | Результаты испытаний | НД на методы исследований |
|--|---|---|---------------------------|
| ОРГАНОЛЕПТИЧЕСКИЙ АНАЛИЗ Образец поступил 30.06.2021 10:02 внутрилабораторный номер образца (пробы) 4227 - 6918 испытания проведены по адресу: Лаборатория санитарно-гигиенических и токсикологических исследований: 141014, РФ, Московская область, г. Мытищи, ул. Семашко, д.2 дата начала испытаний 01.07.2021 11:40 дата выдачи результата 02.07.2021 12:55 | | | |
| 1 | Внешний вид. Консистенция. Вкус. Запах. Цвет. | Консистенция и внешний вид - слоистая, ломкая, поверхность на срезе-сухая, матовая на вид. Вкус и запах - невыраженный, нечистый, с привкусом растительных жиров. Цвет - желтый, однородный, равномерный по всей массе. | ГОСТ 32261-2013 (п.7.4) |



| №№ п/п | Определяемые показатели | Единицы измерения | Результаты испытаний | Величина допустимого уровня | НД на методы исследований |
|--|--|----------------------|-------------------------|--------------------------------|------------------------------|
| САНИТАРНО-ГИГИЕНИЧЕСКИЕ ИССЛЕДОВАНИЯ | | | | | |
| Образец поступил 30.06.2021 10:02 | | | | | |
| внутрилабораторный номер образца (пробы) 4227 - 6918 | | | | | |
| испытания проведены по адресу: Лаборатория санитарно-гигиенических и токсикологических исследований: 141014, РФ, Московская область, г. Мытищи, ул. Семашко, д. 2 | | | | | |
| дата начала испытаний 01.07.2021 11:40 дата выдачи результата 02.07.2021 12:55 | | | | | |
| 1 | Массовая доля метиловых эфиров жирных кислот (арахиновой) | % | 0,35±0,03 | не более 0,3 | ГОСТ 31663-2012 |
| 2 | Массовая доля метиловых эфиров жирных кислот (бегеновой) | % | 0,17±0,03 | не более 0,1 | ГОСТ 31663-2012 |
| 3 | Массовая доля влаги | % | 23,4±0,5 | 14 - 46 | ГОСТ Р 55361-2012 (п.7.8) |
| 4 | Массовая доля метиловых эфиров жирных кислот (деценовой) | % | Менее 0,06* | 0,2 - 0,4 | ГОСТ 31663-2012 |
| 5 | Массовая доля жира | % | 76,0±0,7 | не менее 82,5 | ГОСТ Р 55361-2012 (п.7.5) |
| 6 | Массовая доля метиловых эфиров жирных кислот (каприловой) | % | Менее 0,06* | 1,0 - 2,0 | ГОСТ 31663-2012 |
| 7 | Массовая доля метиловых эфиров жирных кислот (каприновой) | % | Менее 0,06* | 2,0 - 3,8 | ГОСТ 31663-2012 |
| 8 | Массовая доля метиловых эфиров жирных кислот (капроновой) | % | Менее 0,06* | 1,5 - 3,0 | ГОСТ 31663-2012 |
| 9 | Массовая доля метиловых эфиров жирных кислот (лаурниновой) | % | 0,22±0,03 | 2,0 - 4,4 | ГОСТ 31663-2012 |
| 10 | Массовая доля метиловых эфиров жирных кислот (линолевой) | % | 18,2±2,2 | 2,2 - 5,5 | ГОСТ 31663-2012 |
| 11 | Массовая доля метиловых эфиров жирных кислот (линоленовой) | % | 0,18±0,03 | не более 1,5 | ГОСТ 31663-2012 |
| 12 | Массовая доля метиловых эфиров жирных кислот (масляной) | % | Менее 0,06* | 2,4 - 4,2 | ГОСТ 31663-2012 |
| 13 | Массовая доля метиловых эфиров жирных кислот (миристиновой) | % | 0,96±0,03 | 8,0 - 13,0 | ГОСТ 31663-2012 |
| 14 | Массовая доля метиловых эфиров жирных кислот (миристоленовой) | % | Менее 0,06* | 0,6 - 1,5 | ГОСТ 31663-2012 |
| 15 | Массовая доля метиловых эфиров жирных кислот (олеиновой) | % | 37,7±2,2 | 20,0 - 32,0 | ГОСТ 31663-2012 |
| 16 | Массовая доля метиловых эфиров жирных кислот (пальмитиновой) | % | 36,2±2,2 | 21,0 - 33,0 | ГОСТ 31663-2012 |
| 17 | Массовая доля метиловых эфиров жирных кислот (пальмитоленовой) | % | 0,16±0,03 | 1,5 - 2,4 | ГОСТ 31663-2012 |
| 18 | Массовая доля метиловых эфиров жирных кислот (стеариновой) | % | 4,6±0,4 | 8,0 - 13,5 | ГОСТ 31663-2012 |
| 19 | Растительные масла и жиры | - | обнаружено | Не допускается | ГОСТ 31979-2012 |
| Мнения и интерпретации: | | | | | |
| Результаты физико-химических измерений получены на основе среднего арифметического двух параллельных определений. | | | | | |
| *- нижний предел количественного определения НД на метод исследования. | | | | | |

Ф.И.О., должность лица, ответственного за оформление протокола: Хухрева Е.Ю., начальник отделения отбора, кодирования проб и выдачи результатов.



Статус: погашено

Форма № 2

Ветеринарное свидетельство

№ 10139655387 от 08.06.2021
17:14:27 МСК

Отправитель: ОБЩЕСТВО С ОГРАНИЧЕННОЙ ОТВЕТСТВЕННОСТЬЮ "ПРОДКОМПАНИ", ИНН: 9710011726, ТПН: № 14472 от 08.06.2021 г.
наименование юридического лица или Ф. И. О. физического лица

ООО "Продкомпани" (РФ, Московская обл., г. Коломна, Окский пр-кт, д. 94)
наименование и адрес предприятия-отправителя

Получатель: ГОСУДАРСТВЕННОЕ БЮДЖЕТНОЕ СТАЦИОНАРНОЕ УЧРЕЖДЕНИЕ СОЦИАЛЬНОГО ОБСЛУЖИВАНИЯ МОСКОВСКОЙ ОБЛАСТИ "КУРОВСКОЙ ПСИХОНЕВРОЛОГИЧЕСКИЙ ИНТЕРНАТ", ИНН: 5073065270.
наименование юридического лица или Ф. И. О. физического лица

ГБСУСО МО "Куровской ПНИ" (142620, РФ, Московская обл., Орехово-Зуевский район, г. Куровское, Лесная ул., д. 24)

наименование и адрес предприятия-получателя

Продукция:

Масло сливочное "ТРАДИЦИОННОЕ" 82,5% 5 кг, 10 кг

наименование и объем продукции

Коробка, картонная, 2 шт.

наименование и количество единиц упаковки

Производитель: ХС: ОБЩЕСТВО С ОГРАНИЧЕННОЙ ОТВЕТСТВЕННОСТЬЮ "СТАРТ" (ИНН: 2801:79730) на площадке: Молочный завод ООО "Талицкие молочные фермы" (623620, РФ, Свердловская обл., Талицкий район, п. Троицкий, Мира ул., д. 87)

ХС-производитель, название и номер площадки-производителя

Молочный завод ООО "Талицкие молочные фермы"
маркировка, номер и форма клейма

08.04.2021

дата вработки продукции

Лабораторные исследования: см. приложение

Подвергнута ветеринарно-санитарной экспертизе в полном объеме
Маршрут следования: а/м е940му190 - РФ, Московская обл., г. Коломна, Окский пр-кт, д. 94 - 142620, РФ, Московская обл., Орехово-Зуевский район, г. Куровское, Лесная ул., д. 24.
ТПН: № 14472 от 08.06.2021 г. Способ хранения при перевозке: замороженные

Цель: реализация в пищу людям

Местность благополучна по заразным болезням животных

Входящий ВСД: № 10138101817 от 08.06.2021 14:17:26 МСК. Производственный ВСД: № 9349892581 от 08.04.2021



ВСД выдал:

ОБЩЕСТВО С ОГРАНИЧЕННОЙ
ОТВЕТСТВЕННОСТЬЮ "ПРОДКОМПАНИ"
(Московская область)
Позолотина С.Е.
Контактный тел.: 9774971219

C069-E057-BF22-4708-9191-BEAF-062D-2C18



ПРИЛОЖЕНИЕ

Лабораторные исследования:

| Лаборатория | Наименование показателя | Дата исследования | № экспертизы | Результат |
|---|--------------------------------|-------------------|--------------|---------------|
| Испытательный центр государственного бюджетного учреждения Свердловской области Свердловская областная ветеринарная лаборатория | Соответствие требованиям ТР ТС | 29.12.2020 | 9957 | отрицательный |



ВСД выдал:

ОБЩЕСТВО С ОГРАНИЧЕННОЙ
ОТВЕТСТВЕННОСТЬЮ "ПРОДКОМПАНИ"
(Московская область)
Позолотина С.Е.
Контактный тел.: 9774971219

C069-E057-BF22-4708-9191-BEAF-062D-2C18



ОБЩЕСТВО С ОГРАНИЧЕННОЙ ОТВЕТСТВЕННОСТЬЮ "ПРОДКОМПАНИ", ИНН 9710011726, 125047, Москва г, Бресткая 1-Я, дом № 33, строение 1, помещение 2, р/с 40702810200540000898, в банке ФИЛИАЛ ЦЕНТРАЛЬНЫЙ ПАО БАНКА "ФК ОТКРЫТИЕ", БИК 044525297, к/с 30101810945250000297
организация-грузополучатель, адрес, телефон, факс, банковские реквизиты

Форма по ОКУД 0330212
по ОКПО 02408857

структурное подразделение

Вид деятельности по ОКДП

ГБСУСО МО "Куровской психоневрологический интернат" л/с 20831843960, ИНН 5073065270, 142620, Московская обл, Орехово-Зуевский городской округ, Куровское г, Лесная ул, дом № 24, тел.: +8 (496) 411-69-39, р/с 0322464346000004800, в банке ГУ Банка России по ЦФО //УФК по Московской области г.
Грузополучатель Москва, БИК 004525987, к/с 40102810845370000004
организация, адрес, телефон, факс, банковские реквизиты

по ОКПО

Адрес доставки 142620, Московская обл, Орехово-Зуевский городской округ, Куровское г, Лесная ул, дом № 24
адрес доставки

ОБЩЕСТВО С ОГРАНИЧЕННОЙ ОТВЕТСТВЕННОСТЬЮ "ПРОДКОМПАНИ", ИНН 9710011726, 125047, Москва г, Бресткая 1-Я, дом № 33, строение 1, помещение 2, р/с 40702810200540000898, в банке ФИЛИАЛ ЦЕНТРАЛЬНЫЙ ПАО БАНКА "ФК ОТКРЫТИЕ", БИК 044525297, к/с 30101810945250000297
Поставщик Москва, БИК 004525987, к/с 40102810845370000004
организация, адрес, телефон, факс, банковские реквизиты

по ОКПО 02408857

ГБСУСО МО "Куровской психоневрологический интернат" л/с 20831843960, ИНН 5073065270, 142620, Московская обл, Орехово-Зуевский городской округ, Куровское г, Лесная ул, дом № 24, тел.: +8 (496) 411-69-39, р/с 0322464346000004800, в банке ГУ Банка России по ЦФО //УФК по Московской области г.
Плательщик Москва, БИК 004525987, к/с 40102810845370000004
организация, адрес, телефон, факс, банковские реквизиты

по ОКПО

Основание Контракт №014820000542000450 от 29.12.2020г. (масло слив.)
договор, заказ-наряд

номер
дата
номер
дата

ТОВАРНАЯ НАКЛАДНАЯ

| Номер документа | Дата составления |
|-----------------|------------------|
| 14472 | 08.06.2021 |

Транспортная накладная

Вид операции

Реализация 00000014472 от 08.06.2021 0:00:00

| Номер по порядку | Товар | | Единица измерения | | Вид упаковки | Количество | | Масса брутто | Количество (масса нетто) | Цена, руб. коп. | Сумма без учета НДС, руб. коп. | НДС | | Сумма с учетом НДС, руб. коп. |
|--------------------|---|-------------|-------------------|-------------|--------------|---------------|------------|--------------|--------------------------|-----------------|--------------------------------|-----------|------------------|-------------------------------|
| | наименование, характеристика, сорт, артикул товара | код | наименование | код по ОКЕИ | | в одном месте | мест, штук | | | | | ставка, % | сумма, руб. коп. | |
| 1 | 2 | 3 | 4 | 5 | 6 | 7 | 8 | 9 | 10 | 11 | 12 | 13 | 14 | 15 |
| ✓ 1 | Масло слив 82,5% "Традиционное" ГОСТ 115.0 (Таличие молочные фермы) | 00000012496 | кг | 166 | | | | | 300,000 | 365,18 | 109 554,00 | Без НДС | | 109 554,00 |
| Итого | | | | | | | | | 300,000 | X | 109 554,00 | X | | 109 554,00 |
| Всего по накладной | | | | | | | | | 300,000 | X | 109 554,00 | X | | 109 554,00 |

Страница 1

Товарная накладная имеет приложение на и содержит Один

подпись

порядковых номеров записей

Масса груза (нетто)

Всего мест

подпись

Масса груза (брутто)

подпись

Приложение (паспорта, сертификаты и т.п.) на _____ листах
подпись

подпись

Всего отпущено на сумму

Сто девять тысяч пятьсот пятьдесят четыре рубля 00 копеек
подпись

Отпуск груза разрешил Директор _____
подпись

подпись

Букатова П.А.
расшифровка подписи

Главный (старший) бухгалтер _____
подпись

подпись

Черкасова И.А.
расшифровка подписи

По доверенности № _____ от _____

от

выданной _____
ком. кому (организация, должность, фамилия, и.о.)

Груз принял _____
подпись

подпись

подпись

расшифровка подписи



ПРОИЗВОДИТЕЛЬ ООО "ТЕБИ" ИЛИ МИЛОНИКА ФАБРИК
ОГРН 5144613085403
МЕСТО НАХОЖДЕНИЯ/АДРЕС МЕСТА ВЫПУСКА ИЛИ ДЕЯТЕЛЬНОСТИ
РОССИЯ, ОБЛАСТЬ СВЯТОДАВОВСКИЙ, ТАЛАНСКИЙ Р-Н
п. ФОНИКИН, ул. Мира, дом 87
Тел: +7 3137143000 E-mail: galina@mail.ru



**МАСЛО "традиционное" сладко-сливочное несоленое
ГОСТ 32261-2013. ВЫСШИЙ СОРТ.**

Массовая доля жира 82,5%

ДАТА ФАСОВКИ - 08.04.2021

Вес нетто 0 кг
Состав: пастеризованные сливки. Массовая доля жира: 82,5%.
Пищевая ценность на 100 г продукта (жиров/белка/углеводов), г: 82,5/0,6/0,6
Энергетическая ценность на 100 г продукта (кДж/ккал): 3132/748.
Срок годности:
9 месяцев при t (-6±3) °C, 16 месяцев при t (-16±2) °C, 24 месяца при t -25 °C
(при относительной влажности воздуха от 80% до 90%)





ЕВРАЗИЙСКИЙ ЭКОНОМИЧЕСКИЙ СОЮЗ ДЕКЛАРАЦИЯ О СООТВЕТСТВИИ

Заявитель Общество с ограниченной ответственностью "Талицкие молочные фермы" место нахождения/ адрес места осуществления деятельности: 623620, РОССИЯ, Свердловская обл, Талицкий р-н, п Троицкий, ул Мира, дом 87 ОГРН 1146633000425; ИНН 6633021880
Телефон +7 3437143000, адрес электронной почты: talmz@mail.ru

в лице Окунев Юрий Валерьевич

Заявляет, что

МАСЛО сливочное сладко-сливочное несоленое «Крестьянское», «СВОЕ СВЕЖЕЕ» с массовой долей жира 72,5 %. МАСЛО сливочное сладко-сливочное несоленое «Традиционное», «СВОЕ СВЕЖЕЕ» с массовой долей жира 82,5%.

изготовитель: Общество с ограниченной ответственностью "Талицкие молочные фермы" место нахождения/ адрес места осуществления деятельности: 623620, РОССИЯ, Свердловская обл, Талицкий р-н, п Троицкий, ул Мира, дом 87 ОГРН 1146633000425; ИНН 6633021880
Телефон +7 3437143000, адрес электронной почты: talmz@mail.ru

изготовлен по

ГОСТ 32261-2013

ТР ТС 033/2013 О безопасности молока и молочной продукции

ТР ТС 029/2012 Требования безопасности пищевых добавок, ароматизаторов и технологических вспомогательных средств

ТР ТС 021/2011 О безопасности пищевой продукции

ТР ТС 022/2011 Пищевая продукция в части ее маркировки

Код ТН ВЭД ЕАЭС 0405101900, 0405101100

Серийный выпуск

Иная информация

Соблюдение требований Технических регламентов обеспечивается применением ГОСТ 32261-2013 "Масло сливочное. Технические условия". Дата изготовления, условия хранения и сроки годности продукции указаны в маркировке. Продукция упаковывается в алюминиевую кашированную фольгу брикеты весом от 100 г до 200 г, в пергамент, ПЭТ-емкости весом от 100 г до 500 г, в полистирольные стаканчики вместимостью от 100 г до 500 г, в картонные коробки весом от 1,0 кг до 20 кг.

Декларация о соответствии принята на основании

Испытательный центр государственного бюджетного учреждения Свердловской области "Свердловская областная ветеринарная лаборатория" RA.RU.21ПЩ09 20.04.2016 номер протокола 5603 от 29.04.2019 г

Декларация о соответствии действительна с даты регистрации по 04.09.2022 включительно



Регистрационный номер декларации о соответствии: ЕАЭС N RU Д-RU.AB84.B.00427/19
Дата регистрации декларации о соответствии: 05.09.2019





ФЕДЕРАЛЬНАЯ СЛУЖБА ПО НАДЗОРУ В СФЕРЕ ЗАЩИТЫ ПРАВ ПОТРЕБИТЕЛЕЙ
И БЛАГОПОЛУЧИЯ ЧЕЛОВЕКА

Федеральное бюджетное учреждение здравоохранения
"Центр гигиены и эпидемиологии в Московской области"
Филиал в Ногинском районе, городах Балашиха, Железнодорожный, Реутов,
Черноголовка, Электросталь
(Ногинский филиал)

ул. Климова, д. 37, г. Ногинск, Московская область, 142412

Тел. 8-496-515-23-12, Факс: 8-496-515-23-12

E-mail: noginsk@cgeemo.ru сайт в Интернете: www.n-ffbuz.ru

ОКПО 01934868, ОГРН 1055005109147 ИНН/КПП 5029081629/502901001

Аттестат аккредитации Федеральной службы по аккредитации № RA. RU.710330

дата внесения в реестр сведений об аккредитованном лице 26.08.2020

ОРГАН ИНСПЕКЦИИ

УТВЕРЖДАЮ

Главный врач филиала _____ Шугарова О.Н.
(заместитель) _____ (Ф.И.О.)



ЭКСПЕРТНОЕ ЗАКЛЮЧЕНИЕ

№ 508-091 от «03» августа 2021 г.

Проба пищевого продукта – масло сливочное, сладко-сливочное несоленое «Традиционное», массовая доля жира 82,5%, высший сорт, изготовитель ООО «Галицкие молочные фермы», юридический и фактический адрес изготовителя: РФ, 623620, Свердловская область, Галицкий район, п. Троицкий, ул. Мира, д.87, страна: РОССИЯ (по протоколу лабораторных испытаний № 15.4227 от 20.07.2021г).

предмет (объект) санитарно-эпидемиологической экспертизы

Основание для проведения санитарно-эпидемиологической экспертизы:

Поручение

(Заявление о проведении экспертизы, поручение на проведение государственной работы, предписание Главного государственного санитарного врача, определение в соответствии с КОАП – нужное вписать)

от « 30 » 07 2021 года № 166-11(Вх.№ ОИ
508 от 03.08.2021)

Орехово-Зуевский территориальный отдел Управления Роспотребнадзора по Московской области, юридический адрес: РФ, 142670, Московская область, Орехово-Зуевский район, г. Ликино-Дулево, ул. Текстильщиков, д.4а

ИНН

Для юридических лиц и индивидуальных предпринимателей

ОГРН

Для юридических лиц и индивидуальных предпринимателей

Врач по общей гигиене

должность специалиста

подпись

Зверькова А.А.

Ф.И.О.

Экспертное заключение № 508-091 от « 03 » августа 2021 г.

Страница 1 из 4



представлены документы (образцы) (перечисляются все представленные материалы на экспертизу):

- поручение Орехово-Зуевского ТО Управления Роспотребнадзора по Московской области №166-11 от 30.07.2021г.;
- протокол лабораторных испытаний № 15.4227 от 20.07.2021г ИЛЦ ФБУЗ «Центр гигиены и эпидемиологии в Московской области»;
- товарно-транспортная накладная № 14472 от 08.06.2021;
- регистрационный номер декларации о соответствии № ЕАЭС N RU Д- RU.AB84.B.00427/19;
- этикетка транспортной упаковки масло сливочное, сладко-сливочное несоленое «Традиционное», массовая доля жира 82,5%, высший сорт, м.д.ж. 82,5 изготовитель ООО «Галицкие молочные фермы», юридический и фактический адрес изготовителя: РФ, 623620, Свердловская область, Галицкий район, п. Троицкий, ул. Мира, д.87, страна: РОССИЯ ;
- ветеринарное свидетельство № 10139655387 от 08.06.21.

Цель проведения санитарно-эпидемиологической экспертизы – оценка соответствия (несоответствия) предмета (объекта) санитарно-эпидемиологической экспертизы обязательным требованиям нормативной документации ТР ТС 033/2013 «Технический регламент Таможенного союза «О безопасности молока и молочной продукции»

Санитарно-эпидемиологическая экспертиза проведена:

Врачом- Зверьковой Анастасией
Александровной
Ф.И.О.

Свидетельство об
аккредитации

специалиста

№ 332400041490

от 17.07.2017

Специальность - Общая гигиена

в соответствии с действующими нормативными документами, с использованием методов и методик, утвержденных в установленном порядке.

Схема и сроки проведения экспертизы соблюдены.

Квалификация врача соответствует предмету выполненной санитарно-эпидемиологической экспертизы.

Санитарно-эпидемиологическая характеристика

При проведении экспертизы установлено: проба пищевого продукта - масло сливочное, сладко-сливочное несоленое «Традиционное», высший сорт, м.д.ж. в сухом веществе 82,5%, массой нетто 1150г, дата изготовления 08.04.2021г, срок годности 9 месяцев при температуре хранения минус 6 ± 3 °С, 15 месяцев при температуре минус 16 ± 2 °С, 24 месяца при температуре минус 25 °С, номер партии не указан, объем партии 5 кг отобрана в ГБУ СО МО «Куровской психоневрологический интернат» (пищеблок) по адресу: РФ, Московская область, Орехово-Зуевский г.о., г. Куровское, ул. Лесная, д.24 30.06.2021 года в 15:30 час Першиной С.В., техником филиала ФБУЗ «Центр гигиены и эпидемиологии в Московской области» в городах Электрогорск, Орехово-Зуево, Павлово-Посадском, Орехово-Зуевском районах в присутствии Хлудневой Е.А., ведущего специалиста-эксперта Орехово-Зуевского территориального отдела Управления Роспотребнадзора по Московской области, Сумцова И.В., заместителя директора ГБУ СО

Врач по общей гигиене
должность специалиста

Экспертное заключение № 508-091 от « 03 » августа 2021 г.

Зверькова А.А.
Ф.И.О.

Страница 2 из 4

МО «Куровской психоневрологический интернат» с составлением акта отбора и подписями Першиной С.В., Хлудневой Е.А, Сумцова И.В. Изготовитель пищевого продукта ООО «Галицкие молочные фермы», юридический и фактический адрес изготовителя: РФ, 623620, Свердловская область, Галицкий район, п. Троицкий, ул. Мира, д.87, страна: РОССИЯ. Проба автотранспортом доставлена в ИЛЦ «Центр гигиены и эпидемиологии Московской области» на исследование 01.07.2021г в 9:32 час в изотермическом контейнере, температура пробы при поступлении в ИЛЦ плюс 0,3° С. Испытание пробы проведены на наличие в продукте растительных масел или жиров, кислотно-жировой состав, органолептические показатели, массовую долю влаги и массовую долю жира в соответствии с поручением Орехово-Зуевского территориального отдела Управления Роспотребнадзора по Московской области № 148-11 от 28.06.2021 года, НД на оценку качества продукта указан ТР ТС 033/2013 «О безопасности молока и молочной продукции».

По результатам проведенных испытаний (протокол № 15.4227 от 20 июля 2021г) проба масла сливочного, сладко-сливочного несоленого «Традиционное», изготовитель ООО «Галицкие молочные фермы», юридический и фактический адрес изготовителя: РФ, 623620, Свердловская область, Галицкий район, п. Троицкий, ул. Мира, д.87, страна: РОССИЯ не соответствует требованиям ТР ТС 033/2013 «О безопасности молока и молочной продукции»: в продукте выявлено наличие растительных масел или жиров, содержание которых в сливочном масле не допускается и противоречит понятию «масло сливочное», изложенному в п.5 раздела II «Основные понятия» ТР ТС 033/2013. По данным лабораторных испытаний выявлены нарушения физико-химических показателей идентификации молочной продукции, а именно, процент содержания в продукте (масло сливочное) жирных кислот арахидиновой, бегеновой, деценовой, каприловой, каприновой, капроновой, лауриновой, линолевой, масляной, миристиновой, миристолеиновой, олеиновой, пальмитиновой, пальмитолеиновой, стеариновой не соответствует нормативам, что является нарушением п.36 раздела VII «Требования безопасности к молочной продукции» ТР ТС 033/2013. Кроме того, выявлено несоответствие показателей массовой доли жира указанной на этикетке транспортной упаковки 82,5 %, фактически установленному лабораторному показателю $76,0 \pm 0,7$ %, и составу продукта (пастеризованные сливки), что вводит в заблуждение потребителя и не соответствует п. 4.12.1 Статья 4. Требования к маркировке пищевой продукции ТР ТС 022/2011 Пищевая продукция в части ее маркировки.

По органолептическим показателям: консистенция и внешний вид – слоистая, ломкая, поверхность на срезе – сухая, матовая на вид. Вкус и запах – не выраженный, не чистый, с привкусом растительных жиров, что не соответствует требованиям п. 35 ТР ТС 033/2013

Врач по общей гигиене
должность специалиста

подпись

Зверькова А.А.
Ф.И.О.

Экспертное заключение № 508-091 от « 03 » августа 2021 г.

Страница 3 из 4



Заключение:

проба пищевого продукта – масло сливочное, сладко-сливочное несоленое «Традиционное», массовая доля жира 82,5%, высший сорт, изготовитель ООО «Галицкие молочные фермы», юридический и фактический адрес изготовителя: РФ, 623620, Свердловская область, Галицкий район, п. Троицкий, ул. Мира, д.87, страна: РОССИЯ

НЕ СООТВЕТСТВУЕТ

требованиям следующей нормативной документации:

- п.5 раздела II «Основные понятия», п.35, п.36 раздела VII «Требования безопасности к молочной продукции» ТР ТС 033/2013 «Требования безопасности к молочной продукции».
- п. 4.12.1 ст. 4 ТР ТС 022/2011 Пищевая продукция в части ее маркировки.

Врач по общей гигиене
должность специалиста

подпись

Зверькова А.А.
Ф.И.О.

Руководитель ОИ
должность специалиста

подпись

Фитилев С.С.
Ф.И.О.

Оформлено в 2-х экземплярах:

первый – Орехово-Зуевский ТО Управления Роспотребнадзора по Московской области (заказчик);

второй – Ногинский филиал ФБУЗ «Центр гигиены и эпидемиологии в Московской области».

Врач по общей гигиене
должность специалиста

подпись

Зверькова А.А.
Ф.И.О.

Экспертное заключение № 508-091 от « 03 » августа 2021 г.

Страница 4 из 4

